LA PRENSA

Año L — Núm. 17.978 — 8 — BUENOS AIRES, SABADO 5 DE ABRIL DE 1919 — Dirección y Administración: Avenida de Mayo 567 y 575

DIARIO DE LA MAÑANA

(Fundado el 18 de octubre de 1869)

Precio del ejemplar: 10 centavos

TARIFA DE SUSCRIPCION

	Capital $ m|n	Interior $ m|n	Exterior $ oro
Un mes	2.50	—	—
Tres meses	6.70	7.50	7.50
Seis meses	13.00	14.00	14.00
Un año	25.00	27.00	27.00

SUD AMERICA

Tres meses	$ oro 5.—	o sea $ m|l	11.35
Seis meses	" 9.—	" "	20.45
Un año	" 17.—	" "	38.65

DIVERSIONES PUBLICAS

TEATROS

SAN MARTIN—Compañía lírica italiana, dirigida por el maestro Alfredo Padovani.—Hoy, a las 4.30: Faust.—Noche, a las 9: Carmen, con Rina Agozzino, Ettore Bergamaschi, Francisco Izal. Platea 4 $.

POLITEAMA — Gran compañía de bailes rusos, dirigida por el coreógrafo Jan ...—Hoy a las 9.30: Las bodas de Iván, Scheherazade, Diversiones. Platea 3 $.

OPERA—Compañía Vittone-Pomar—Hoy, a las 6: Un pleito sensacional. A las 9: La Boca del Riachuelo, La dactilógrafa, Un pleito sensacional.

NUEVO—Corrientes 1528. Temporada Orfilia Rico-Pablo Podestá.—Hoy matinée a las 5: Eclipse de sol. Platea 1 $.—Noche a las 9: La primera discordia, Los muertos. Platea $ 2.50.

LICEO—Rivadavia esquina Paraná.—Compañía lírica dirigida por el maestro Antonio Marranti.—Hoy a las 9.—Cavallería Rusticana, I Pagliacci. Platea $ 2.50.

VICTORIA — Calle Victoria y San José. —Gran compañía dramática española de Andrés Cordero. — Primera actriz, señora Soledad Pestalardo.—23a. temporada de cuaresma. Sábado 12, estreno, con el grandioso drama de aparato en 14 cuadros: La pasión y muerte de Jesús. Suntuosa presentación. 15 hermosas y artísticas decoraciones de Rovescalli, Songá y Rotta, de la Scala de Milán. 150 ricos trajes de época de Samperoni y Derbildt, de París, todo construido exprofeso. Platea con entrada $ 1.50. 1p

MAYO—Compañía de zarzuelas y revistas de José Palmada.—Hoy a las 6: El dúo eterno. Noche a las 8.30: La trapera, Molinos de viento, El dúo eterno, La ruleta del amor.

AVENIDA — Compañía española de operetas y zarzuelas.—Hoy a las 6: El niño judío. Noche a las 9: Bohemios, El juramento.

NACIONAL — Compañía Arata - Simari - Franco.—Hoy a las 6: La mujer de nadie. A las 9: El debut de la piba, La víbora de la cruz, La mujer de nadie. Platea, 1 $ por sección.

APOLO — Compañía Roberto Casaux.—Hoy gran matinée a las 5. A pedido general: El pariente político. Platea 2 $.—Noche a las 9: Cuando se quiere, El "doctor" Carricocho.

BUENOS AIRES—Compañía Muiño-Alippi.—Hoy a las 6: Las niñas del 33.—A las 9: Las niñas del 33. La divina revista.

MARCONI — Compañía Arturo Podestá.—Hoy a las 5.30. La cortada, Los dientes del chancho. A las 9: Los dientes del chancho, El diario de la noche, La cortada.

COMEDIA — Compañía cómica Ligero-León-De la Vega.—Hoy a las 6. Chapeau, Gorriti y Cía. Noche a las 8.45: Marina, Las musas latinas, Chapeau, Gorriti y Cía.

ARGENTINO—Compañía Florencio Parravicini—Hoy a las 8.45: A liquidar todo, Buenos Aires. Platea 3 $.

EXCELSIOR—Corrientes 3234.—Hoy, tarde y noche, estrenos en el biógrafo, alternando con variedades por Chéfalo-Palermo, La Rosine y Trío Hana.

ROYAL THEATRE—Compañía cómico-lírica nacional.—Hoy a las 9.—El domador del chancho, Friné, Las sorpresas del adulterio.

VARIEDADES — Compañía nacional de Andreu-Panigazzi.—Hoy a las 5: El último gaucho, S. M. el amor. A las 9: El grito del cóndor, El último gaucho, S. M. el amor.

TEATRO BOEDO—Calle Boedo 949-59.—Compañía José G. Castillo.—Hoy a las 6: El grillete. A las 8.45: Los Peñaflor, Tangos, tongos y tungos. El grillete.

COLISEO COLOMBO — Boedo 1053—Compañía italiana Pirovano-Bolognesi.—A las 6 p. m., El expósito. Noche, a las 9, Amleto.

VARIEDADES

CASINO—Gran compañía de atracciones—Hoy a las 3, matinée para familias.—de 5.30 a 7, sección selecta. Noche a las 8.30: Grandioso éxito de Miss Remona, Bennet y Cornell, Mykoff et Vanity, Delmore y Lee, El chino Seymour, Hubert Dyer y Co., La Tosca, La Marquesita, Hermanas Iris y toda la compañía.

HIPODROMO—C. Pellegrini y Corrientes.—Hoy a las 9. Estreno de la compañía del American Circus. Programa selecto y variado. Espectáculo atrayente y novedoso.

TEATRO ESMERALDA—Calle Esmeralda 443—Compañía Rivera-De Rosas.—Hoy, a las 4.45, biógrafo y números de variedades, La Dra. de Lantera. Noche a las 9. La aventura de Roberto, La doctora de Lantera, Córdoba al freno.

FLORIDA — Galería General Guemes.—Biógrafo y variedades. De 10 a 12 m., de 2.30 a 7.30 y de 8.45 a 12.30 p. m. Números de variedades, por Rosita Rodrigo, El chimpancé Chaplin, Magoli Varlys y La Diavolina.

PORTEÑO—Corrientes 846.—Cine y variedades. Todos los días estrenos en el biógrafo. Números de variedades por Los de la Leyenda, Carmen de Lerma y Otilia García.

CINE MAJESTIC THEATRE—Hoy grandes estrenos de biógrafo. Variedades por La Azucena, Semíramis, La Villita, Trío Hana Rosita Rodríguez, Alegría y Enhart.

PARQUE JAPONES — Callao y Paseo de Julio. Abierto todos los días hasta la 1 a. m. Función teatral y concierto al aire libre. 100 atracciones diversas.

OLIMPO—Pueyrredón núm. 1465. — Hoy: a las 8, biógrafo y variedades; por la compañía de los Hnos. Merbo. A las 6: Silvino empleado. A las 8.45: Almas grandes.

CINEMATOGRAFOS

PALACE THEATRE — Corrientes 757.—Hoy: Una pesadilla, Son pícaros los ladrones, Fuego en la nieve, La maestrita rural, Pathé Journal 490, Funeral en la Catedral por los muertos vascos en la guerra.

EMPIRE THEATRE—Corrientes y Maipú. Hoy a las 2.30: Tripitas camarero. A las 3: El bisturí, A las 4: La mansión del silencio y La Gioconda. A las 5.30: En voz baja. A las 6.30: Cautiva de los piratas, y La Goya. Noche el mismo programa.

SELECT—Calle Suipacha No. 482.—Hoy: La genial creación de D. W. Griffith: Corazones del mundo.. Tarde a las 5, noche a las 9.

GAUMONT THEATRE—Rivadavia 1635.—Hoy: En voz baja, Fuego dormido, Por qué y cómo triunfó Francia. Lunes: Corazones del mundo.

THE AMERICAN PALACE — Córdoba y Callao.—Hoy a las 6.20, estreno: Los fantoches, 30 p., por Clara Kimball Young (según la célebre novela de Pierre Wolf). A las 5.30: Cada perla una lágrima, 60 partes, por Fannie Ward. A las 4.20: Fanchón, 30 p., por Mary Pickford. Noche lo mismo. Mañana domingo, tarde y noche, la más grandiosa obras de 1919: La pequeña heroína, 40 p., maravillosa super producción de la reina del cine Mary Pickford, y Corazón de león, 40 p., por el rey de la escena muda William Farnum, y Leones a domicilio, super hilaridad. Lunes: Día de Jorge Walsh. Un mozo bravo! y A puño limpio, 80 p. Martes: Cautiva de los piratas, por Peggy Hiland. Viernes (víspera de semana santa): Christus, magna visión artística sacra. 1p

BIJOU SALON. — Pueyrredón 965.—Hoy: La mansión del silencio, por Wallace Reid; La mujer que cambia, Frivolidad femenil. Mañana: Su única falta.

TEATRO PRINCESA — Suipacha 490.—Cine continuado de 11 a 7 y de 8 a 12. —Hoy grandes estrenos: El bisturí, drama, por Alicia Brady, y La audacia de Diana, por Anita Stewart. Entrada permanente 30 y 40 centavos. Mañana: Los dos juramentos, por Friesie Brunextioc. Lunes, gran estreno: En voz baja, por Cecil De Milles. Martes: El anillo del deseo, por Vivian Martin. Todos los jueves, tres episodios del drama en series: Los lobos de la kultura. 1p

PRESIDENTE ROCA — Rivadavia número 3753.—Hoy: La adorable intrigante, La pantera del mar, La mala reputación, Max y el tulipán maravilloso, El conde de Esther.

IMPERIAL BIOGRAFO—Cangallo No. 771. Hoy: Inocencia y vicio, por June Caprice; La subasta de la virtud, En el sendero del corazón.

CINE CALLAO—Avenida Callao No. 27.—U. T. 298, L.—Hoy, inauguración del salón completamente reformado. Estreno de una orquesta de 22 profesores. Programa: a las 4: La domadora de corazones. A las 5: Bebé mío. A las 6.30: En voz baja. Noche igual programa. Mañana: Por la libertad del mundo, colosal película Goldwyn. Sábado 12: La estancia de la V. 1p

BIOGRAFO SELECT LAVALLE—Calle Lavalle 921.—Hoy, estrenos: la audacia de Diana, El bisturí, El misterio, Su única falta, La pequeña heroína, La camarera enamorada.

ELECTRIC PALACE—Lavalle No. 836.—Hoy: La usurpadora, Pathé Journal 482, Corazones y diamantes, Catapún en la nevera, Luna de miel improvisada, Trasmisión del mando presidencial en Montevideo.

CINE BOLIVAR — Calle Bolívar 1021.—Hoy tarde y noche.—Los lobos del camino, Una hija de Francia, Bodas a 100 kilómetros por hora, La hija de Jackson.

PETIT SPLENDID—Libertad No. 976.—Hoy tarde y noche, estreno: La pequeña heroína, Cautiva de los piratas.

CRYSTAL PALACE—Corrientes No. 1650—Hoy: Corazón de león, El secreto del microscopio, La entrada de los franceses en Mulhouse, Cortitos campeón de patín, La ley del hombre.

DIVERSIONES PUBLICAS

CINE LIBERTAD — Libertad 444. Hoy, tarde y noche: La ley violada, William Farnum. 1p.

CINE SOLEIL—Corrientes 3150. — Exito: Les Durand, Pilarica y Paco, y Los de la Leyenda. Estrenos: La mujer indecisa, y La muy pícara, Paramount.

CINE ELITE—Cabildo núm. 3241.—Hoy. Himeneo, Las cosas de la ilusión, Pathé Journal 474, La época de la niñez.

ETOILE PALACE—Corrientes 2759|61 — Hoy: No beséis a la criada, por Max Linder; Quién robó el collar?, Las vacaciones de Nancy.

TEATRO GENERAL BELGRANO—Cabildo 2165.—Hoy: La incorregible, La fuga de Alicia, Luna de miel agitada, Patrulla a bordo de un crucero aéreo, Jugando con el destino, Amor y pecado.

CINE ESLAVA—Suipacha y Viamonte.—Hoy: Camarera enamorada. A las 4.00 y a las 9.30: Pequeña heroína, por Mary Pickford. A las 6 y a las 8|1: Fuego escondido, por Mae Marsh. Mañana: El Sansón moderno. 1p

CINE IMPERIO—Patricios No. 287.—Hoy El eminente actor William Farnum en Sed de venganza, o Cuando el hombre ve rojo; Sendero del corazón, por Constance Talmadge; Vendida al mayor precio, por Lilian Gish. Mañana: S. M. Bunker Bean, por Jack Pickford y Luisa Huff; Camino vedado, por Theda Bara. 1p

CINE RADIUM No. 6—Rivadavia 2970.—Hoy: Al mejor postor, por Alice Joyce, 30 p.; Romance imperial, por Virginia Pearson, 30 p. Mañana: Una hija de Francia, por Virginia Pearson, 30 p.; Las dos mujeres, por Harry Carey. Jueves 10: Corazón de león, por William Farnum. En semana santa, del jueves al domingo: Christus, grandiosa maravilla artística. 1p

AVISOS PARA SEÑORAS Y SEÑORITAS

A LOS NOVIOS! Muebles más barato que en remate, visítenos, Cangallo 865. v8

APRENDAN corte y confección, corsés y sombreros, en 20 días, Santa Fe 1682. v5

APRENDAN corte y confección en 20 días, C. Pellegrini 651. v5

APRENDER EN 30 DIAS, sombreros, corte, conf., va a dom., Belgrano 2486. v8

A EL MORO, ALSINA 779, BARATILLO próximo tienda San Juan, vende más barato que nadie.

ACOLCHADOS SE FORRAN DE TODA clase, fábrica, Rivadavia 1952, U. T. 6836, Libertad. v4m

A FORRAR BOTONES BOLITA, dobles, bombé, baratos, C. Pellegrini número 678. v18

ACOLCHADOS de pluma forran con respiraderos Charcas 1365, U. T. 6152, Juncal. v16

ARITOS ABRIDORES "TIC" ORO 18 K. para niñas y señoritas. Venta por mayor y menor, Lima 158. v7

A TEÑIRSE EL CABELLO GRIS, 5 $ la operación, servido por señoras, S. Juan 2822. v11

ACUDID INMEDIATAMENTE A ESMERALDA 236, vendo sombreros de terciopelo y felpa de seda en 50 modelos distintos, a $ 9.90. v5

A LES GRANDES MODES DE Mme. Rumf, sombreros últimos modelos recibidos y lutos en general a precios económicos, Sarmiento 1102. v5

A RETRATARSE SOCIEDAD ARTISTICA, C. Pellegrini 282. Hay ascensor. Regalamos peinado y retrato grande, con marco en docena de retratos. El regalo es valioso, postales finas 4 $ docena. v7a.

AL INSTITUTO de BELLEZA MARY.—Gran invento: baños rayos X, ultra-violeta y oxígeno; desaparición de arrugas, manchas, pecas y cicatrices. Aut. por Departamento Nal. de Higiene, p. catálogos, con certificados médicos, Av. de Mayo 1375.

A LAS NOVIAS Y NIÑOS. VER MUESTRAS elegantes al platino, color de moda, peinado gratis, instantáneas para grupos y niños, precios módicos. Abierto también domingos, Santa Fe 2722. Fotografía Fallace. v6

ATENCION, DON JUAN ITURRIBERRIgorrigoicoerrotaberricoechea, 1089 Sarmiento, tiene gran surtido calzados invierno. Zapato paño, señora, a $ 2.95. Botita paño forrado desde $ 2.95. Zapato goma p. lluvia, del 28 a 34, a 1.45. Medio zapato goma p. señora a 1.75. Zuecos forrados en lana a 2.95. Plantillas a 0.20. v11

AL INSTITUTO MANDRINI—Enseñanza a señoras y señoritas.
Se preparan profesoras de:
Corte y confección en 3 meses.
Corsés en 2 meses.
Sombreros en un mes.
Cocina en dos meses.
Flores en un mes.
Confituras en un mes.
Manicura en un mes.
Preparación para Escuela Profesional.
Preparación de profesoras para el Consejo Nacional de Educación de labores y economía doméstica, en dos meses.
Enseñanza rápida de labores, dibujo, modas, etc. (local propio), Moreno 2326, U. T. 346, Mitre. Pidan programa gratis. Internas y externas.

BORDADOS para trajes, plegados, se forran botones al acto. Perú 699. v221

BORDADOS, vainillas, festones, plegados y se forran botones, Salta 63. v4

BUENA ECONOMIA HARA USTED comprando sombreros y lutos en Les Grandes Modes, Sarmiento 1102. v5

BAZAR LONDRES: PARA REGALOS DE calidad, juego de té de electroplata sellada 38 $. Infinidad de objetos con estuches desde 6 $ al más alto precio. Bdo. de Irigoyen esq. Estados Unidos. v5

CANAS: RADIAL $ 3.60, CREMA París $ 1.20, Maillrat, B. Mitre 1673. v7

COSTURERA competente para familia se ofrece por día o mes, Independencia. v5

CON POCO DINERO COMPRA USTED lutos y sombreros en Les Grandes Modes, Sarmiento 1102. v5

DESDE 2 $ REFORMANSE sombreros de terciopelo o luto, Callao 471. v7a

DEJESE DE RECORRER CASAS Y VIsito Les Grandes Modes, para sombreros y lutos, Sarmiento 1102. v5

DEPILATORIOS, solamente aumentan el vello. Yo saco el vello con raíz, el cual nunca vuelve más, Jofrine, Córdoba 487, U. T. 2448, Av. v10a

DOCTOR ROSY—INSTITUTO de Belleza —Tratamiento de la tez en general; depilación por la electrolisis, detención instantánea de la caída del cabello, masajes. Unico autorizado por el Dep. Nal. de Higiene. Piedras 180. U. T. 2878 Avenida.

ENSEÑO 15 días manicura 15 $, pedicura 20 $, facial 25 $, Victoria 1650, dep. No. 10. v5

ENSEÑANZA rápida, manicura, masajes y pedicura, Academia N. Americana, Maipú 446. v12

EL ROSEDAL, CASA IMPORTADORA de tejidos y bonetería, ha iniciado la liquidación permanente de todos los artículos para la próxima estación de invierno. Grandioso surtido en sedas, sargas, gabardinas, paños, terciopelos, bombasís, camisetas de lana, medias de seda, sacos de punto y todo lo que constituye el renglón completo de tejidos. Unica casa introductora que hace sus ventas al detalle al mismo precio que al por mayor. Casa de confianza por sus mercaderías de primera calidad y sus precios fuera de competencia. Ventas al por mayor y menor. Se remiten muestras al interior. Victoria 680.

FESTONES 0.10. VAINILLAS, entrega rápido. Gran taller, B. Mitre 2220. v12

GRAN FERIA DE TIENDA POR CUENTA de acreedores venta particular, remate, Sarmiento 1118. v6

LENCERIA FINA, GRAN STOCK E INmenso surtido de pieles de muy buena clase, a precios de verdadera ocasión, en Suipacha 68 al 76, Jaime M. Solé.

MASAJES Y baños FACIAL ELEC., manicura, Cerrito 607, piso 1o., dep. 3. v8

MODISTA HACE VESTIDOS, tapados, lutos, desde 10 $, Viamonte 1466. v6

MASAJISTA manic. mas. eléctr. a domic., Montevideo 486, piso 2o. v15

MANIQUIES MODERNOS. La France Ortega, se trasladó, B. Mitre 1123. v22

MODISTA confecciona trajes, tapados y reformas, desde 10 $, Tucumán 1971. v5

MODISTA CORTA MOLDES, VESTIDOS, prueba e hilvana, Viamonte 1466. v5

MODISTA se ofrece para casa de familia, Maza 1271. v6

MANICURA, pedicura a domicilio, U. T. 1568, Juncal, Libertad 1240, depto. 25. v5

MODISTA de profesión, se ofrece, $ 3.50 por día, Humberto 1 1028. v5

MASAJES GENERALES Y FACIALES, manicura, Alsina 1496, dep. 1.

MODISTA ofrécese a familia, arreglos y nuevo, día $ 3, A. González, Maipú 960.

MARIA MAGDALENA, manicura, pedicura para fila. Por carta Moreno 2079. v9

MODISTA francesa, perfeccionada, casa particular, Av. de Mayo 638.

MODISTA, se ofrece, corta por figurín, tailleur, fantasía, por día 3 $; San Luis 2864.

MANICURA, pedicura, masajes faciales y enseñanza rápida, Corrientes 1613, primer piso. v7

MANICURA A señora 1 $, pedicura 2 $, va a domicilio, Paraguay 673, U. T. 6057 Avenida. v15

MODISTA, se hacen trajes en 24 horas, se reforman tapados de pieles, Sarmiento 748. v6

MODISTAS, confeccionamos tailleur y fantasía, U. T. 3842, Juncal, French 2393 esq. Larrea. v6a

MANICURA, masajista muy competente precio módico, va a domicilio, Callao 1307, U. T. 5133, Juncal.

MASAJES MANUALES, ELECTRICOS en casa 2 $, domicilio 3 $, pedicura, manicura 1 $, C. Pellegrini 423, 1er. piso, depto. 2, U. T. 7475, Libertad. v5

MASAJES FACIALES ELECTRICOS, PEdicura, depilaciones, manicura, ex-masajista del Hospital de Niños, señoras solamente, Entre Ríos 248, a domicilio. v30

MODISTA: tailleur, soirée, fantasía, especialidad sobremedidas, confección esmerada, precios módicos. Reforma pieles, Bmé. Mitre 1426. v7

AVISOS PARA SEÑORAS Y SEÑORITAS

MASAJE eléct., Mét. Nor Americano, baño facial, depilaciones; va a domicilio, Coronel Salvadores 1281, Barracas Norte. v5

OFRECESE señora modista, corta por figurines, por día, Beruti 2857.

PIELES, GRAN SURTIDO, vende por mensualidades, B. Mitre 2343. v7

PIELES curto, tiño, reformo y arreglo barato, Libertad 168. v14

PIELES curten, tiñen, arreglan y reforman barato, Cerrito 279. v14

PEINADORA Marcel 1 $, hago postizos. Voy a domicilio; Moreno 1256. v5

PIELES, único taller que trabaja bien y barato, San Juan 2737. v5

PIELES, UNICO TALLER que trabaja bien y barato, dejándolos como nuevo; Corrientes 1215. v6

PIELES, UNICA CASA QUE vende más barato, dejamos los arreglos como nuevo, esmero y prontitud, Corrientes 13..0, al lado Teatro "Apolo". v8

SEÑORA se ofrece para coser y planchar ropa lisa, Cevallos 1143.

SRTA. BLANCO, MASAJISTA EN CASA, Cangallo 2..9, sala 1.

SOMBREROS últ. moda, se reforman, rifle-colegial, 5.50 $, Uruguay 122.

SASTRE DE señoras, EX OFICIAL DE la casa del señor Luis Monreal, se hacen trajes sobre medida, desde 25 $, Azcuénaga 774, se puede avisar por carta. v6

SEÑORA, SI QUIERE USTED ECONOmizar tiempo y dinero, visite Les Grandes Modes para sombreros y lutos, Sarmiento 1102. v5

SEÑORAS ECONOMICAS: Señoras, deben aprovechar de esta oportunidad para comprar artículos de indispensable uso por la mitad de su valor, en nuestro salón de ocasión, encontrarán todo cuanto necesiten. Uso doméstico, bramantes, pieles, vestidos, trajecitos para niño, tapados, frazadas de lana, colchas, géneros para vestidos, casimires, gran cantidad de calzado fino para señoras y hombres, franelas, bombasíes, sargas, gabardinas, lanas, etaminas, zefires, otomano, cotinas, sederías, alemaniscos, mantelerías, adornos varios y muchos otros artículos, que no detallamos por su enorme extensión y que por cuenta y orden de varias casas introductoras, liquidamos a precios de verdadera ocasión, hoy de 9 a m. a 6 p. m., Jaime M. Solé, Suipacha 68 al 76.

VENDO ALGUNOS VESTIDOS DE OCAsión, de señora, baratos, Solís 625.

VESTIDOS elegantes de fiesta y calle compro, U.T. 4663, Lib., Cerrito 251. v5a

VESTIDOS ELEG. DE FIESTA y calle vendo desde 15-65 pesos, Esmeralda 673. v5

VAINILLAS, FESTONES baratos entrega rápido, modistas y tiendas, gran taller Bmé. Mitre 2220. vv7ab

VELLO Y PUNTOS NEGROS, si Vd. los tiene, no pierda tiempo inútilmente. Muestra gratis en mi consultorio, remitiendo 0.50 de franqueo, perfecciono cejas y nuca, señora Giner, E. Ríos 9..6.

ZURCIDORA y tejedora invisible, todo género, Charcas 786.

ZURCIDORA TEJEDORA, trabajo fino, especial apolillado, Córdoba 2326. v6

ZURCIDORA y tejedora diplomada, la más antigua, Maipú 534, antes 748. v30

ZURCIDORA tejedora, roto, apolillado, trabajo garantido; Canning 3163. v10

ZURCIDORA, invisibles en rotos, limpia y plancha traje, 2 $. Cangallo 2262. v5

AVISOS PARA HOMBRES Y NIÑOS

A 10 $ DOY VUELTA, sobretodos, trajes a 20 $, Belgrano 264, U. T. 6668, Av. v5

ALTO! doy vuelta a trajes y sobretodos, trabajo fino, casa Martínez, Victoria 942, U. T. 4611, Lib.

A $ 20 DAMOS VUELTA TRAJES, sobretodos y reformamos trabajo fino, vamos a domicilio, casa Manes, San Juan 1553. v6

ATENCION! SASTRE CONFECCIONA trajes, trabajo fino, corte moderno, da vuelta sobretodos, arregla toda clase de trajes, agrandar y achicar dejándolos nuevos, llame Chacabuco 1109. v12

CAMISAS—SI VD. TIENE ALGUNA con el cuello, pechera o los puños rotos, mándela a la Camisería La Estrella, Humberto I 1574, que allí por un precio módico se renuevan dichas piezas.

NO TIRE SU sombrero usado; se deja nuevo; B. Mitre 1083.

NO TIRE SUS CAMISAS, SEÑOR!

Tirillas de cuello	. . .	$	0.60 c/u.
Pecheras de hilo lisas	. . .	"	1.20 "
Pecheras hilo tablas	. . .	"	1.50 "
Puños de hilo	. . .	"	0.80 par
Puños doble hilo	. . .	"	1.20 "

Unica casa con taller especial para composturas "La Reina", Santa Fe 2016. v15

SOBRETODOS CON Y SIN PIEL, forro eleg., trajes para hombre, de ocasión, de 16-65 pesos, vendo, Esmeralda 673. v5

SASTRERIA, ESMERALDA 906, U. T. 2860, Juncal, trajes y sobretodos medida se da vuelta, quedan nuevos, arreg. comp., tintorería propia, zurcidora y tejedora. v5a

SASTRERIA EL CONGRESO, DA VUELta trajes, sobretodos, quedan nuevos, se planchan y limpian y se hacen composturas, Victoria 1750.

SE TIÑE PARA LUTOS EN 12 HORAS y se limpian toda clase de ropa a precios módicos, Tintorería "The Oxford", San Martín 529, U. T. 4495, Av. v5

SEÑOR: POR SOLO 1 PESO PUEDE llevar su traje reglamente planchado y por 1.50 bien limpio y planchado. Todo en el día. Mande hoy mismo a lo de Martínez, Viamonte 650. v5

SOMBREROS CASTOR Y NUTRIA gran surtido en colores y formas. Vean nuestra vidriera y se convencerán de la modicidad de los precios. Casa Planes, Rivadavia 1989.

DINERO EN HIPOTECA

A V. S. VINELLI y Hno. Corrientes 2791. Pidan dinero en hipoteca. v30

AL 8 o|o TOMO 6.000 $ EN la HIPOTEca, bien garantido, no admito corredores, M. Turco, San Salvador 4768. v6

CAPITAL Y PROVINCIA DOY DINERO en hipoteca, L. Latorre, Perú 147. v7

DINERO—Propietario, cipacas, industria, empleado, maestro, S. Martín 358, Volpe

DESCUENTOS, HIPOTECAS A PAPEL O cédulas. Ventas de campos y propiedades, A. Dobias, Reconquista 331. v2

HIPOTECA necesito 1.500 $. L. H., Directorio 2825. v5

HIPOTECA EN PRIMER LUGAR, se necesita 20.000 pesos m n., bien garantidos, sobre campo, directamente, Chacabuco 91, escribanía Benguria.

THE WASHINGTON SOCIETY, FACILIta dinero en hipoteca y construye casas y cloacas en mensualid., 6 o|o interés, 30 años; Rodríguez Peña 16, de 10 a 6.

ARRENDAMIENTO DE CAMPOS Y NEGOCIO DE HACIENDAS

A UNA HORA DE CONSTITUCION arriendo 200 hec. o tomo animales a pastoreo, Morán 4338, de 8 a 12. v6

ARRIENDO ESTABL. RURALES, prov. Bs. As., próx. esta, adm. "Diario Rural", Rivadavia 329.

ARRIENDO, DOY 300 HECT. ESPEciales o cualquier fracción, B. de Irigoyen 1152.

CAMPO EN SAN LUIS, cerca de la estación Fraga, se arrienda en muy buenas condiciones, 200 hs., molino, tanque y pequeña población, tratar San Martín 66, esc. 519. v7

EL TRABAJO" EN ROQUE PEREZ, 1245 hectáreas, seis leguas de Vilela del Carril. Se arrienda, informes por escrito del Solar; Talcahuano 458. v5

ESTANZUELA CON REGIAS COMODIdades, se alquila, a 10 cuadras de la estación Las Palmas F. C. C. A., quinta, galpones, molinos, etc., 152 cuadras campo en varios potreros, especial para tambos, invernada o lo que se desee, rodeado de 4 frigoríficos. Tratar Sarmiento 77, S. Martín. v5

LOS CARDALES, F. C. C. A. ARRIENdanse hasta 450 hectáreas. Casado, 25 de Mayo 179, o a V. Mastropaolo, Cardales.

NECESITO ARRENDAR 150 CUADRAS campo, invernada, Buenos Aires. Tratar Loria 1129, de tarde o por carta. v5

PLANTEL vaquillonas servidas Kolstein y vacas Durham, cría chica, S Fe 1580.

SE ARRIENDAN PARA HORNO DE ladrillos, 4 cuadras de tierra negra, especial, con desvío de ferrocarril muy próximas a la capital, ocurrir B. Mitre 334, esc. 12. v8

SE TOMA ARRENDAMIENTO DE CINcuenta hectáreas de buen campo para cultivo, con población, dirigirse por correspondencia a Juan Pedro Caputto; calle French 135, Banfield F. C. S. v9

THE WASHINGTON SOCIETY, FACILIta dinero en hipoteca y construye casas y cloacas en mensualid., 6 o|o interés, 30 años; Rodríguez Peña 16, de 10 a 6.

TOMO EN ARRENDAMIENTO 100 A 150 hectáreas buen campo, hasta 1 hora de la capital y cerca de estación. Ofertas al interesado G. Müller; San Juan 3758, departamento 3. v5

PERMUTAS

CASA EN PALERMO, PERMUTO O VENdo, en terreno de 15x50, con sala, 3 piezas y servicios y un galpón de 15x25, piso portland, Azcuénaga 183.

EN LA SUCURSAL NORTE DE "LA PRENSA", calle Cabildo 2217 (Belgrano), se reciben avisos para publicar en este diario, en iguales condiciones de tarifa que en la casa central. perm.

PERMUTO CASA-QUINTA, 8 piezas, galpones en cal. por tierra en la Capital, Cabezón 3294 y Campana, Capital. v5

PERMUTO EN Olivos, 2.600 v. c., por 80 hectár. campo, con población, provincia B. Aires; escribir A. H., Díaz Vélez 4146. v5

CORRETAJE DE PROPIEDADES EN GENERAL

MARIO LIVINGSTON

Cangallo 466—U. T. 2465 (Avenida). Atiende personalmente de 11 a 12 y de 4 a 6 p. m. Venta particular. Operaciones 1918: $ 23.000.000 m|n. Primer trimestre 1919: $ 4.67..., 90... m|n. Compro una esquina central, con edificio antiguo y que dé renta. Precio hasta pesos 250.000. Dirigirse directamente. Compro casa baja antigua, habitable y fácil de refaccionar, frente no menor de 13 varas y terreno no menor de 1.000 varas. Se paga hasta $ 120.000. Barrio Norte. Dirigirse directamente.

EDUARDO LIVINGSTON

Matriculado en el año 1899, Cangallo 456, U. T. 4784, Avenida, de 10 a 6 — Operaciones sobre casas y campos. Atiende personalmente de 11 a 12 y de 2 a 4.

CASAS EN VENTA:

Sobre Santa Fe entre Palermo y Belgrano, vendo soberbia propiedad moderna. Planta de recepción con amplios y lujosos salones. En un piso 8 dormitorios y 4 cuartos de baño. Parqueta, calefacción, sala de esgrima, de billar, garage, caballeriza, gallinero, etc. Jardín con frutales de 3.000 varas. Precio 250.000 $. Ocurrir personalmente.

CAMPOS EN VENTA:

A 5 leguas de Mar del Plata y a dos leguas de dos estaciones, vendo 900 hectáreas. Seis potreros. Casa estancia, galpón, monte viejo, agua dulce a 3 metros, ocupado por ganadería, ocurrir directamente.

BLAS LUIS MAGALDI

Entre Ríos 487. Atiende de 9 a 7 p. m. (Casa vendo esq. o. Independencia, 47.000 pesos; Solís al 800, $ 25.500. México a E. Ríos, 22.000; otra 3 pisos, mdn 60.000 $. San Juan al 2300, $ 23.000; Muñiz al 900, 27.000 pesos; Gorriti al 3600, $ 27.500, Lavalleja 584, $ 13.500, a plazo. Hidalgo al 1000, $ 20.000; Arenales, Montevideo, 9x40, $ 55.000; Azcuénaga, Lavalle, 40.000, Tucumán, Pueyrredón, 43.000 $. E. Unidos al 1600, $ 35.500; on Florida, c. Libertad, 3023, chalet jujoso, 15.000 pesos, en Belgrano, c. El Cano, al 3400, muy buena ocasión, $ 25.500, y otras.

CORRAL Y LAURIA

Ex socios de la casa José Cont y Cía. San Martín 291. De 9 a 12 y de 1 a 6

CASAS EN VENTA:

Petit hotel en Belgrano, Zabala y Cabildo, con 5 hab. y dep. 30.000 cédulas. Saavedra a 1 c. de Av. San Martín, 5.66 m. por 31 m., 5 hab., com., ..., cloacas, 4.500 céd.

Arredondo y Cabildo. ..., sala, esc., com., 3 dorm., dep., ... céd.

MARINI Y LABRI...

Alberti 1185, U. T. 41.. ...

CASAS EN VENTA

Triunvirato y ... Centenera ..., Alberti y E. Unidos, Urquiza ..., Av. Arcos al 2000, ... idas al ..., Sarmiento al 600, Catamarca al 1300, Eduardo al 2300, G. Urquiza al ..., Guevara y Fco. Lacroze con cédulas. Se da dinero en hipoteca en campos y casas.

SANTIAGO NAVONE

Rivadavia 5131. U. T. 2.41 ... Vendo. Sobre Independencia y Av. La Plata, 34x55 vs. con edificio ... pón amplio en ordenanza, a 25 pesos vara, con muchas cédulas, verdadera ocasión.

SANTIAGO NAVONE

Vende la propiedad Rivadavia 5145-47, altos y bajos, 10x50, todo edificado, 55.000 pesos incluso 10.000 cédulas, barata, tratar Rivadavia 5131.

FRANCISCO FATTA

Maipú 234, U. T. 5827, Av., de 1 a 5 p. m. Urgente liquido gran propiedad de altos y bajos, con frente a Rivadavia y subterráneo José M. Moreno, costó 160.000 $, vendo por la tercera parte, incluso cédulas.

PRESTAMOS, ANTICIPOS Y COMPRA DE POLIZAS Y ALHAJAS

ALHAJAS, pólizas da más que nadie al 1 o|o, CRADA, Esmeralda 412. v6

ALHAJAS COMPRA, paga todo su valor, La Nacional, joyería, Esmeralda 836.

ALHAJAS, brillantes, perlas, compro, buen precio, Cangallo 679, U. T. 855, Av. v17

ADELANTO sobre mercaderías, testamentarías, cartas de porte, documentos y a comerciantes, Bolívar 171, escrit. 19.

ALHAJAS, PLATINO, oro, etc., compro; voy a domicilio, "La Perla", Corrientes 910. v9

ALHAJAS, POLIZAS, COMPRO, PAGANdo todo su valor, vendo mitad precio, Casa Rettes, S. Martín 358, U. T. 6180. Av.

ALHAJAS, POLIZAS del Banco Municipal de Préstamos, objetos de arte, artículos de óptica, empeño en las mismas condiciones, La Equitativa, Cerrito 853. v8

ALHAJAS Y POLIZAS. La antigua casa de Celestino Rettes, siempre sigue en su local, San Martín 140; paga alhajas y pólizas, ... el más alto precio, por solitarios y perlas pagamos más que nadie! Por pólizas adelantamos dinero, dando el máximo y acordamos largos plazos para retirar las pólizas, San Martín 140, U. T. 2403, Av. La casa no tiene sucursales.

NECESITO 2 A 3.000 $ GARANTIDO por comerciante, carta a A. T. Sarmiento 1135, dep. 11.

VENTA DE CASAS, CAMPOS Y TERRENOS

A 50 vs. DE Av. LA PLATA, CASA DE sala, vestíbulo, 3 d., comedor, baño, en $ 15.000, vende Herrera, San Martín 92. v5

A v. GARAY, LUCA 1695 vendo casa, 1 sala, 5 hab., baño, cloacas, escrit., tratar Yerbal 2307, Flores. v5

A 50 MINUTOS VENDO 8 HTS. F. C. S. y 7 hts. F. C. ..., Charcas 1070.

A DROGUE, BROWN ..., 10x50 vs., sala, 2 piezas, vendo con facilidades.

A CANFORA, VENDE Las Casas y Boedo, 10x40, adoq. pago, 3 habit. 9000 $.

A CANFORA, VENDE Jujuy al 100, a 1 cuadra plaza Once 15x3..., buena renta.

A CANFORA, Boedo 7.., vende petit hotel, cerca Av. La Plata y P. Goyena.

A CANFORA, vende regia casa moderna, 10x60, Boedo e Independencia.

A CANFORA, vende Independencia entre Boedo y Maza, 10x40, sala, 4 habit.

A CANFORA, vende La Madrid al lado España, 12x38, comedor, 7 habit. cloac.

A CANFORA, vende buena esquina de renta, Catamarca a 1 cuadra de S. Juan.

A CANFORA, vende Urquiza al 1600; 10 por 36; sala, 3 hab., piecita, cloac. céd.

A CANFORA, vende buena casita 10x24, Espinosa al 2300, al lado Av. S. Martín.

A CANFORA, vende independencia y Colombres, casita chica, cloacas, cédulas.

A CANFORA, Boedo 737, bonita casita San Pedrito al 600 poco desembolso.

A CANFORA, vende Boedo e Independencia, 17x46, renta 360 $.

A CANFORA, vende esq. Prov. Unidas y Camacuá, 14x17, buena renta, cloacas.

A CANFORA, vende esquina E. Unidos y Treinta y Tres, 6500 $, buena renta.

A CANFORA, vende en Escobar quinta de 56.000 varas cuad. 4 piezas, frutales.

A CANFORA, vende Centenera al 800, 10x30, 2 hab., galería, adoq. 6000 $.

A CANFORA, vende Thompson al 700; 10x25, 2 hab., 1 piecita, adoq., cédulas.

A CANFORA, remata el domingo 13, Gorriti 3625, 10x62.

A CANFORA, remata el domingo 13, Maura 3856, con cédulas.

A CANFORA, remata el domingo 13, Lavalleja 1460, con cédulas.

A CANFORA, vende Terrada 344, 10x40, sala y piecita, adoq. pago, 13.000 $.

A V. FOREST Y PAZ... VENDO ESP. terreno, sin corredores, ... Giribone 399.

A V. MAIPU 20 MTS. ESTAC., Bmé. Mitre (Olivos), vendo terreno, Giribone 399. v6

A CANFORA, vende Maza al 1600, a 1 cuadra Av. Vértiz ...39, casita chica, 3 habit., jardín ..., facilidades.

A V. LA PLATA, E. ... ... OS, 10x45, sala, 4 hab., comed., ... dep., vde. C. y López, Boedo 892.

A CANFORA, vende Maza a 3 cuadras de Rivadavia, regia casa nueva, 10x50, altos y bajos, renta 500 $.

A CANFORA, vende Independencia al 3900, sala, comed., 4 habit., cloacas, moderna.

A 25 $ AL MES CONSTRUYO casas de 3 piezas, en cal, cocina, serv., vereda, agua, cercos, frente calle ..., Jujuy 1280.

A CHAVAL AL 500, ... POR 50, 4 PIEzas, cocina, tiene ... cédulas, Pichincha 1468. v6

A VELLANEDA Y NAZCA 5 H., baño, y serv., vendo sin corredores, Nazca 489.

A CANFORA, VENDE Ombú cerca Rivadavia, 10x20, 2 salas, 3 dormit., piecita.

A CANFORA, vende petit hotel moderno, a 2 cuadras Rivadavia (Caballito), cédulas.

A CANFORA, vende Brasil al 3200, 10 por 30; 3 habit., prep. para altos, 11.000 pesos.

A CANFORA, vende precioso terreno entre edificios, 10x40, E. Unidos y Q. Bocayuva.

A CANFORA, vende Castro al lado C. Calvo, 10x40, 3 dormit., comed., piecita, cloacas.

A CANFORA, vende regia casa 10x48, Muñiz al lado Calvo, comedor, 4 dorm., piecita, baño, ... frutales, etc.

A CANFORA, vende en Lanús, sobre Av. Pavón, 10x60; 3 hab., 1 piecita, jardín, galería, adoq. pago, 31.0 céd., y 4000 $.

A PLAZO, 5000 $ VENDO CASA, SALA, dos piezas, 1 cuadra combinación Subterráneo, adoquinado pago, Vírgenes 527 entre Rojas y Parral.

A 130 ALCANZA EL NUMERO DE CAsas que tengo en venta, con orden de liquidar, pidan catálogo, Sandberg, Rivadavia 5206.

VENTA DE CASAS, CAMPOS Y TERRENOS

A. CANFORA vende Zuviría al 700; 10 por 60; 3 habit., 1 piecita, galpón, adoq. pago, 6000 cédulas y 7.500 $.

A. CANFORA vende Riglos al 400; 2 dormitorios, 2 piecitas, cloacas, adoq. pago, 9000 $, renta 70 $.

A. CANFORA vende buena casita E. Unidos cerca Boedo 10x27, adoq. pago, 3 habit. servicio, 8000 $ y 3000 cédulas.

A. CANFORA, vende Castro al lado Garay, casita sala, 3 habit., cloacas, adoq. pago, 7.500 $ 4600 cédulas.

A. CANFORA, vende petit hotel, 10 habitaciones, avenida Córdoba cerca Pueyrredón, venta urgente, 24.000 $ y 18.000 cédulas.

A. CANFORA vende una muy buena casa Daniel al lado Constitución, 10x35, comedor, 4 dormit., piecita, adoq. pago, pesos 15.000.

A. CANFORA, vende al lado Espinosa y Av. San Martín, 10x35, 3 dorm., comedor, piecita, adoq. pago, 6000 cédulas y 7000 $.

A. CANFORA vende a 4 cuadra de Boedo, Maza al 900; regia casa de gran lujo y comodidades, obras sanit., 10 hab., 20.000 $ y 20.000 cédulas.

A. CANFORA, BOEDO 737. VENDE buena casa de renta, Castro al lado Independencia; cloacas, sala, 4 dormit., piecita, 15.500 $.

A. CANFORA, VENDE casa amplia, 5 dorm., comedor, piecita, baño, cloacas, adoq. pago, construcción de 1a., cédulas, C. Barros y Garay.

A 4 CUADRAS DE LA AV. DE MAYO, regio petit hotel, subsuelo, 2 plantas, en $ 210.000, incluídos $ 100.000 cédulas, Elizalde, San Martín 92.

AL NORTE! ENTRE SANTA FE, LAS Heras, Pueyrredón y Coronel Díaz, casa Peña 2985, buen edificio, base $ 11.500, renta 1.440, remata Cacuri.

A UN PASO DE avenidas Chubut. Corrientes, vdo. 13.500 $, propiedad docente, 6 piezas (3 chicas), adoquinado, tranv., cloacas, renta 100 $, tratar Venezuela 1042.

A 50 METROS DEL SUBTERRANEO Y Av. Rivadavia, en el Caballito, gran casa-quinta 26x60, 8 hab., jardín, garage, etc., barato, Elizalde, San Martín 92. v5

ADOLFO ALSINA, 500 HECTAREAS de campo especial, con cédulas, se vende o se permuta por casa en la capital; Elizalde, San Martín 92. v5

AV. GAONA ESQ. ESPERANZA, salón de negocio, cuatro salas, baño, etc., en 7550 $ a plazos, vende Herrera, San Martín 92. v5

BELGRANO, 3 DE FEBRERO 1228, vendo casa cédulas, mucho terreno.

BIEN ubicadas y muy buenas casas vde. A. Gomberoff, Rivadavia 7731. v7

BELGRANO: REPUBLIQUETAS por Cabildo, renta 80 $, nueva vendo en 9000 pesos; 3 de Febrero 2540. v5

BELGRANO CENTRAL, AMENABAR número 2860, vendo 10.500 $, 3 piezas, 500 varas. v5

BUENA pichincha es p. hotel, R. Falcón 2100, datos A. Gomberoff, Rivadavia 7731. v7

BELGRANO 2 C. ESTACION, BLANdengues al 1700, regia, que costó 40.000 pesos, vdo. 28.000, Sandberg, Rivadavia 5206.

CASAS en Flores, bajas y altas vde. A. Gomberoff, Rivadavia 7731. v7

CASA VENDO, 2 C. DE S. FE, TERRENO 11x22 m., 7 hab., cloacas, Araoz 2730.

CATAMARCA por Lavalleja, casa 5 ps., cloacas, adoq. 12x25, 7 800 $, Jujuy 1222.

CORRIENTES 4200, VENDO CASA, 50 V. fondo, A. Gentile, Lambaré 986.

CASA A UNA CUADRA DE RIVADAVIA por plaza Flores, con todas comodidades, vendo urgente; Lafuente 131.

CASA DE RENTA, compuesta de 3 departamentos, Tacuarí y San Juan, vende Soncondo; Maipú 286.

CORONEL DIAZ 1795 ESQUINA Guemes, una cuadra de Santa Fe, produce 3.000 pesos anuales, vendo urgente.

CORRALON VENDO $ 14.500, galpón y 3 piezas, a 2 cuadras del subterráneo y plaza Caballito, Alsina 489, Medina.

CASA ESQUINA MODERNA VENDO, San Martín y Vélez Sársfield, Avellaneda, datos San Martín 1599, Avellaneda.

CAMPO EN CORRIENTES, EN DEPART. Ituzaingó, compuesto de 3778 hectáreas, se vende, tratar casilla correo 19, Paysandú, R. O. v6

CASA ESQUINA VENDO, SAN MARTIN y Vélez Sársfield, Avellaneda, construcción moderna. Datos, San Martín 1599, Avellaneda.

CABALLITO: 3 CUAD. DEL SUBT., 2 de Rivadavia, petit hotel, 10 hab., grandes comodid., con céd. y plazos, vende M. P. Sandberg, Rivadavia 5206.

CONVENCION, SAN PEDRITO, casa regia y de lujo, 11.55x68, sala, vest., comed., 4 hab., terraza, jardín, frutales, vde. C. y López, Boedo 892.

CON pesos 10.000 CEDULAS y base 20.000 pesos remataremos mañana la mejor casa-quinta de Lomas, Alsina 181, a 1 c. estac., visítese. T. A. Vinelli y Cía., San Martín 345.

CASA CON CEDULAS, OLLEROS, A media cuadra de Santa Fe, con 314 varas, sala, comedor, 4 dormitorios, vestíbulo, baño, cuarto servicio, cocina, 9.500 cédulas. Vendemos 26.000, V. S. Lobato y Cía., Rivadavia 639. v5

CASA ESPACIOSA con mucho aire y luz, 13 habitaciones, dependencias, grandes patios, jardín, plantas finas, muy bien edificada, a 11 cuadras al Sur plaza Mayo, se vende $ 120.000, con cédulas y facilidades de pago por el saldo; dirigirse casilla correo 674, sin corredor.

CASAS VENDO 7, EL DOMINGO 6 DE abril a las 3.30 p. m. en mi escritorio Aráoz 2574, 1a. Acoyte 1523 al lado de Canning y Triunvirato, 2a. Aráoz 223 y Corrientes, 3a. Maturín 2262 y Av. S. Martín, 4a. en Bánfield, altos y bajos y quinta, tranvía a la puerta, 5a. En Linch cas., 924 v. c., 1 cuadra estación, buena casa en cal, 6a. Otra en Linch, 1080 v. c. con hermosa casa, 5 grandes piezas, tranvía La-croze a la puerta, 7a. Cramer No. 2850, hermosa casa bien edificada. Vean aviso de remate de C. A. Figueroa, Aráoz 2574, para tratar, U. T. 1373, Palermo. v6

DOS CASAS vendemos, Agüero 1167-71 y Vera 1642|68, tratar Caracas 3744, de 12 a 3 p. m. v5

ECHEVERRIA Y CRAMER, CASA Y petit hotel, vende Cacuri, Rivadavia 827.

EN BELGRANO Y V. URQUIZA, casitas de 5 a 20.000 c. céd., a 1 y 3 c. de la estación, vendo, Gavilán 4866.

EN COGHLAN A 4 CUADRAS ESTAción vendo por mensualidades dos casas nuevas, ocurrir de 9 a 12, Quesada número 3691. v12

EN FLORES, VENDO CASA A MEDIA cuadra del Subterráneo y Rivadavia 7900. Mide 10x46, jardín, comedor, 4 dormitorios, cocina, baño, galería, lavadero, puertas y celosías cedro, cloacas, luz eléctrica y adoq. pago, precio único 23.000 $, dueño Dolores 172. v5

EN LOMAS SE VENDE CON FACILIDAD de pago una casa y negocio de tienda y bazar, la casa se compone de un salón comedor, 3 dormitorios, cocina, un cuartito, galpón y gallinero, árboles frutales y demás comodidades. El terreno mide 20 por 25 varas, instalación de luz. Ocurrir Laprida 1600, almacén. v5

FALCON AL 3800, 1 c. Subt., cloac., adoq. 17.600 pesos. Sandber, Pergamino 53. Catálogo. v6

FLORES: CASA-QUINTA regia, 7 h., 15 por 50, un martillo favor, 800 varas, plantas frutales, adorno, 25.000 pesos, plaz. R. Sandberg, Pergamino 53. v6

FLORESTA, 1 CUADRA DE RIVADAvia, por estación Vélez Sarsfield, vendo casa 5 piezas, con 5.000 $ contado, terreno 11x60, calle Gualeguaychú 140, altura Segurola.

LUJOSO PETIT-HOTEL, Avenida Alvear 3718. Puede visitarse de 2 a 4. v8

LOMAS, PUEBLOS cercanos, casas-quintas y casas vende Latorre, Perú 147, Capital o Rodríguez 67, Lomas. v7

MIS REMATES INTERESAN, SON buenos negocios. Lea avisos Cacuri.

MARTINEZ 853, A PLAZOS"

MORENO 2348, Y PICHINCHA, EN donde nadie ofrece, vendo casa.

MAÑANA, LA CASA MAS AMPLIA, mejor situada y más barata, al lado de Boedo, Humberto 1 3540, remata Cacuri; Lea aviso.

PLAZA ITALIA, A 1 CUADRA GUEMES 4370, sala, 3 dormitorios, baño, cloacas, vendo $ 18.000, Bolívar 256.

PICHINCHA, VENDO 1 ASA 10x30, 3 piezas, casa de 1er orden, en persianas, Condarco esquina Gaona $ 6100, Junín 127, A. B.

PARQUE CENTENARIO, GRAN CASA de deptos., moderna, en terreno de 20 por 54, da el 10 ojo de renta libre, en $ 62.000, con cédulas, Elizalde, San Martín 92. v5

QUIRNO AL 800, 5 p., 10.65x2.., mod., 8500 pesos. Inclán 3100, 4 p., 10.000 pesos. Pergamino 53. v6

QUINIENTAS HECTAREAS DE CAMPO alfalfado en Trenque Lauquen, especial para tambo, tratar con los señores Salaberry y Bercetche, Defensa 188, B. Aires. v10

RUA—REMATARA MAZA 1375, SOBRE San Juan. Base $ 9.000.

RUA—REMATARA CONSTITUCION 2518 y Alberti. Base, $ 10.000.

RUA—VENDE CON CEDULAS, MONTE Dinero 568, por $ 1..000. ... Visítese. Av. de Mayo 568|72—17|26

RUA—AL NORTE, CANGALLO ENTRE Junín y Andes, 560 v. c., todo edificado.

RUA—EN BARRACAS, AV. M. DE OCA cerca Suárez, para Bancos, un edificio refaccionable, 45.000.—16|117.

RIVADAVIA E. LORIA Y LINIERS, casa 10x50, pesos 60.000, dueño Rivadavia 5341. v6

VENTA DE CASAS, CAMPOS Y TERRENOS

REPUBLIQUETAS 3202, POR CRAMER vendo casa alquilada a 80 $ seguros, precio $ 500 $, Cacuri, Rivadavia 827.

REMATARE MAÑANA LA CASA SANTA Fe 2629, al lado de Pueyrredón, 630 varas con cédulas, V. P. Cacuri.

RUA SOBRE RIVADAVIA EN FLORES ... Olivera al 200. Propiedad moderna en $ 19.000.

RUA—REMATARA RIO JANEIRO 857, ... Cangallo y Sarmiento. Base, $ 9.000.

RUA—CONVENCION 1300, POR HORTIguera, linda esquina negocio, en 9500 $. Adoquinado pago.—17|32.

RUA—ZUVIRIA 852 y PICHEUTA, 10x80, adoquinado pago, 4 habitaciones, 12.000 $.—17|33. Se trata, Av. de Mayo 568|72.

RUA—VISITE HOY EN FLORES, PAEZ 2..., 10x40 vs., moderna, 3 habitaciones, comedor, dependencias, 10.500 $ y ocurra el lunes, Av. de Mayo 568|72.—17|24.

RUA EN PALERMO, SOBRE EL ENsanche del Botánico, Sala, escritorio, 3 dormitorios, comedor, dependencias, etc. Con cédulas. Más datos, 13|59.

RUA EN VILLA DEL PARQUE, POR $ 6.500, 10x68 v., 3 piezas, Marcos Sastre 2935 entre Av. Nazca y Argerich. Verla y tratar el lunes, Av. de Mayo 568|72.—17|184.

RUA—5.000 CEDULAS Y 5.000 $, PUJOL 1356, entre Gaona y Av. San Martín. Adoquinado pago, comedor, 3 piezas, etc. Ocúrrase el lunes, Av. de Mayo 568|72.—17|80

RUA—EN FLORES, Av. PROVINCIAS Unidas sobre Portela, casa moderna, 10x65 vs., adoquinado pago, cloacas, 4 habitaciones, comedor, jardín, dependencias, con cédulas, 22.500 $.—Datos 17|127.

RUA—CASA-QUINTA EN VILLA DEVOto, próxima a la estación y al lado del tranvía, con 11.000 cédulas y 9.000 $. 24x48 vs., Habana 4315|17. Se visita con nuestra tarjeta 17|183.

RUA—PRECIOSA CASA, A 5 CUADRAS de Rivadavia, Morelos 555, sobre Avenida, sólida y elegante, 10x47 vs. Se vende con cédulas, en 18.500 $. Visítese y ocúrrase el lunes, Av. de Mayo 568|72—17|25.

RUA—POR $ 2.500 Y 3.150 CEDULAS, amortizado para el comprador, casa, Virgenes 1183, esquina Trelles, 2 piezas, adoquinado pago, cercos, dependencias, tranvías 34, 58, 85, 86, 96, 95, 99, por Gaona, a 3 cuadras. Ocúrrase el lunes, Av. de Mayo 568|72.—17|27.

RUA—ALTOS Y BAJOS, EN PALERMO, en 22.000 $, al 7 o|o y 18.000 contado, edificio moderno, muy elegante, cada casa consta de 6 habitaciones principales, vestíbulo, dependencias de servicio, Godoy Cruz 2876|72, a 2 cuadras al Norte de Santa Fe. Renta 300 $. Se visita con nuestra tarjeta, Av. de Mayo 568|72.—13|80.

SALCEDO 3347, 10x61, 4 hab., piecitas y cloacas se vende. v5

SOBRE subterráneo vdo. casa por mensualidades, Fandiño, Bolívar 256.

SE VENDE LA CASA COLOMBRES 287, tratar en la misma.

SE VENDE CASA, calle Del Colegio 1183, una cuadra, a 3 tranvías, dos habit., 1 chica, puede visitarse. v6

SE VENDE UNA ESQUINA POR desavenencia de socio, Castro Barros 1695, tratar Independencia 2870. v6

SAN JUAN 4000, 10x36, 3 hab., cocina, cloacas, 15.000 pesos, vde. C. y López Boedo 892.

SAN JUAN, RIOJA, A 1 C., 10x48, regia, 10x45, sala, comed., 5 hab., vde C. y López, Boedo 892.

SE VENDE CASA, BARCENA 1780, esq. Pampa, V. Urquiza, 2 piezas, 10x31, a plazo, tratar Franklin 2054. v6

SE VENDE CASA PROV. UNIDAS 4322, 3 piezas, galería, 448 v. c., terreno, tranvía ida y vuelta, tratar Saavedra número 589.

SOBRE LOS TRIBUNALES., TERRENO con edificios viejos que dan renta, 16.50 por 45, muy barato; Elizalde, San Martín 92. v5

SAN MARTIN, SOBRE EL ADOQUINAdo y tranvías Lacroze, vendo 14.000 varas arboladas y plantadas. Edificio 20 habitaciones, facilidad de pago. Daniel Demarchi, Piedras 75.

SE VENDEN 1620 HECTAREAS, 85 áreas con magnífico monte en Entre Ríos, departamento Concordia, distrito Federal, o se arrienda para pastoreo, tratar Reconquista 331, escritorio Dr. Socos

TERRENITO CERCA ESTACION Flores, vendo barato, Cacuri, Rivadavia 827.

UNICA OCASION! BASE $ 4.500, INclusa 3.000 a plazo; altura Rivera, en cal, moderna, Bonpland 1524, remata Cacuri.

UNA PARAL ... BOEDO ... Crisóstomo Alvarez 2... y Varela, 24 vs. de frente, 3 habitaciones y dependencias. Verla y ocurrir el lunes de 9 a 12 m., Av. de Mayo 573.

VENDO CASA 3 P. com., PROVINCIAS Unidas y Moreto, S. Fe 2046. v6

VENDO CASITA EN MERLO, CER. est., grande, facilidad, Vinelli, Av. Mayo 634.

VENDO CHACRITA O GRANJA, CERca cap. y est., C. Vinelli, Av. Mayo 634.

VENDO terreno en Caseros, F. C. P., Paramaribo 2100.

VENDO CASA desocupada, Liniers 1214, no admito corredores.

VENDO CHACRA 60 HECTAREAS, con 40 hectáreas de maíz, tiene 2 años de contrato, a 2 horas de la capital, razón Lambaré 872, de 8 a 12 m.

VISITE HOY Y MAÑANA LA HERMOSA quinta en Merlo, F. C. O., conocida por de Roger, que remataremos con base de pesos 15.600 incluso 9400 pesos cédulas. Solicitan planos T. A. Vinelli y Cía., San Martín 345.

COMPRA de CASAS CAMPOS y TERRENOS

A REMATAR su casa o bóveda, rápido, acudid a C. G. Semería, Jujuy 1222. v5

ALMAGRO O CABALLITO, CERCA subt. compro casa habit., Vinelli, Corrientes 2791.

BOVEDA C. OESTE COMPRO, SIN INterm., Maipú 427, esc. 20, de 4 a 6.

CASAS DE ALMAGRO A FLORES, compramos, Santiso y Cía., Maipú 80.

CASA BARRIO NORTE COMPRO, calle Canning 2466.

COMPRO CASA AL NORTE, urgente, 10 a 35.000 $, Peynado y Bertelli, Alsina 680. v5

COMPRO CAMPO AUTO 20 A 30 HECT. Oeste o Pacíf., datos cartas urg., Ramón D., Condo 2668.

CAMPO 40 a 70 HECTAREAS COMPRO, F. C. S., cerca capital, Mitre 489, Avellaneda.

COMPRO URG. CASA CERC SUB. CAballito o Flores, carta C. V., Av. de Mayo 634.

COMPRO particular casa 6 piezas, radio Medrano a Entre Ríos, por carta a poste restante, central, S. R. 45.

COMPRO CASA MOD. hasta 22.000 pesos, Almagro a Flores, línea subt., Sandberg Pergamino 53. v5

CASA NUEVA O EN BUENAS CONDIciones, se compra de 40 a 80 mil pesos, datos Poste Restante Central a M. Z. R.

COMPRO CASITA 7500 pesos, 3 p., fondito, central, rápid, R. Sandberg, Pergamino 53. v5

LOMAS, PUEBLOS CERCANOS, CASAS quintas y casas, compra Latorre, Perú 147. v5

QUIEREN VENDER SUS CASAS, terrenos y campos particularmente o en remate? pues bien les garanto la venta en pocos días sin gastos, Aráoz 2574, U. T. 1373, Palermo.—C. A. Figueroa. v6

SE COMPRA AL CONTADO, casita inmediaciones Palermo y en la misma, se venden tres caballos de tiro, Charcas 4341.

TERRENO O CASITA CHICA EST F. C. Sud, compro, B. T. Paz 431, Lanús.

COMPRA DE MUEBLES, ROPAS Y OBJETOS VARIOS

A 75 $ pago traje, usado 45, y objetos, Jacobo, Ombú 435, U. T. 5169, Mitre.

A $ 75 TRAJES, muy usados 35, calzados, U. T. 5565, M., Ombú 417, Gregori. v5

A U. T. 4565 Mitre. Compro muebles, pianos y varios, Corrientes 3636, José. v5

ADOLFO, 75 $ traje, usado 30. Compro muebles, Lavalle 1177, U. T. 7658 Lib.

A 80 $ PAGO TRAJES, USADOS 45 $. U. T. 5424, Mitre, Mauricio, Ombú 558. v5

ANDES 376, U. T. 5327, MITRE compro muebles, pianos, ropa, Enrique. v5

A SIMON, Córdoba 1454, compro muebl., pianos, objetos, U. T. 6372, Juncal. v11

ANDRES compra muebles, pianos, U. T. 5383, Juncal, Tucumán 202.. v5

A U. T. 1606, Libertad, pago más que todos ropa usada, Libertad 416. x5

A RIVERO, compra muebles, pianos, Bolívar 122, Unión tel., 3591, Avenida. v5

A SIMON, CANGALLO 2425, U. T. 279, M., compra muebles, pianos, ropa. v11

A $ 45 TRAJES usados 35, objetos, U. T. 1440, Lib., Libertad 824, Gregorio. v26a

A NAUM, compro muebles, pianos, loza, U. T. 4739 Lib., Rivadavia 2178. v5

ALBERT, CORRIENTES 1763, MUEB., pianos, etc., compro, U. T. 6444 Lib.

A ERNESTO, compra muebles, pianos, ropa, U. T. 1536 M., V. Gómez 3443. v5

A DOMICILIO compro ropas de hombre, 25 de Mayo 168, U. T. 1302, Av. v10

ADOLFO U. T. 914, Palermo, Santa Fe 4550, compro mueb., pianos y ropa. v5

A U. T. 2767, Palermo, Paraguay 5075, comp. pianos, mueb., ropa, Mauricio v6

A BAL. Compra muebles y pianos, Uruguay 411, U. T. 1163 Libertad.

A BLEIMAN, Andes 362, U. T. 5170, M., compra muebles, pianos y objetos. v5

A WEISS compra muebles, pianos y ropa, U. T. 5263, Mitre, Belgrano 3414. v5

COMPRA DE MUEBLES, ROPAS Y OBJETOS VARIOS

ALONSO, compro muebles, pianos, ropas, lozas, U. T. 5532, M., Bulnes 628. v5

A MIGUEL, U. T. 5671, Junc. compro mueb., pianos y obj., Córdoba 2359. v5

A MELO muebles, pianos, lozas, compra, U. T. 4602, Lib. Lima 115. v5

A RAMOS COMPRO MUEBLES, PIAnos, ropa, U. T. 5307 Mitre, Bermejo 66. v5

A MARCOS, U. T. 3330, M., Tucumán 2443, compro muebles, pianos, ropa y varios. v5

ALTO, PAGO MUEBLES, PIANOS, ROpa, objetos, David, Castelli 260, U. T. 5314 M. v5

A SCHERNER COMPRO MUEBLES, pianos, loza, ropa, Junín 346, U. T. 5547 Lib. v5

COMPRO MOBLAJES O PRESTO DINEro, Sarmiento 1118, U. T. 2302, Lib. v6

MOBLAJES o sueltos, pianos, compra Gaspar, Florida 319, U. T. 2690 Av.

MOBLAJE O PARTE, PAGO BIEN Seraffino, Cabrera 4531, U. T. 738, Palermo.

MOBLAJES PAGAMOS BIEN, E. PEREZ y Cía., B. Mitre 234, U. T. 4612, Libertad. v8

PAGO TRAJE USADO 45 $, U. T. 2383 Juncal, Paraguay 1313, Batvinik.

PIANOS EN CUALQUIER estado compro, Talcahuano 431, U. T. 6394, Libertad. v7

COMPRA Y VENTA DE CARBON, LEÑA Y PETROLEO

A LAS FAMILIAS Y AL PUBLICO EN general: Leña de quebracho colorado para cocinas, 42 $ los 1000 kilos. Leña mezcla especial 32 $ los 1000 ks. Las 400 astillas leña de sauce 11 $. Los 1000 k. carbón de leña fuerte de quebracho blanco 85 $ los 100 kilos $ 11. Remisión a cualquier punto de la República. Peso exacto garantido. T. Romeu, Charcas 3910, U. T. 1092 y 3102, Palermo. v5

CARBON extrafuerte 100 ks. $ 9.50, íd. 50 ks. $ 5, especial 100 ks. $ 8, carbonilla fuerte 100 ks. 6.50, U. T. 1924, B. Orden.

CARBON FRAGUA ESPECIAL, LA MEjor calidad, vendemos. Compañía Nacional de Carbón, Suipacha 117.

LEÑA SAUCE, LAS 400 ASTILLAS EN depósito, 5 $, Conde 941.

COMPRA Y VENTA DE NEGOCIOS E INSTALACIONES

ALMACENES y cafés bnos. vdo. o perm., Alsina 489, J. R. Campos y Cía. vila.

ARMAZONES, mostradores, heladeras, escritorios, tabiques, Sarmiento 1463. v5

A VENDER O REMATAR NEGOCIOS: Palma lo defiende bien, Alsina 1408. v5

ARMAZONES, mostradores, instalaciones nuevos y usad. barato, E. Ríos 676. v5

ARMAZONES, mostradores, tabique, instalaciones barato, B. Mitre 1870. v5

ARMAZONES, mostradores, estanterías, heladeras, inst. barato, E. Ríos 238. v5

ALMACEN en Belgrano, único, muy bueno, vende Ardáiz, Talcahuano 337. v5

ALMACEN central, único, muy bueno, vende Ardáiz, Talcahuano 337. v5

A LEONE, llame para vender pronto su negocio, Pozos 731, U. T. 3497, Lib.

ALMACENCITO esquina vendo $ 1.000, urgente, verlo, Alsina 3202.

A VENDER SU NEGOCIO o rematarlo, sin gastos, a Fernández, Pavón 1402. v5

ALMACENES, BARS, REST., HOTELES, buenos pídalos a Piazza, Tucumán 877.

ALMACEN UNICO, INSTAL. CASA, ALQ. 60 $, vendo en 1800 $, B. Mitre 2133.

ALMACEN BUENO VENDO, balanceador público Juan Solari, Moreno 2200. v29ab.

ARMAZONES farmacia, café, cigarrería, escritorio, Carpintería Italiana, Sarmiento 1816. v5

ARMAZONES farmacias, cigarrerías, escritorios, carpintería italiana, Corrientes 1958. v5

A... REMATAR NEGOCIOS, instalaciones con buen resultado, vean Cueli; Brasil 1341. v5

ALMACEN VENDO, GRAN OCASION para hacer negocio, tratar Palermo 3770. v10

A VENDER EN EL ACTO su negocio, sin gastos, llame a Corrado, Rodríguez Peña 87, teléfono 2634, Libertad. v5

ALMACEN CON TODOS LOS ARMAZOnes y mostrador, vendo urgente, poco capital, Thames y Guayanas.

ALMACEN VENDO POR ENFERMEdad, capital $ 7.000, San Martín ...

ARMAZONES, mostradores, ..., con vidrieras, para todo negocio, ... Pellegrini 71.

ALMACEN VENDO, POR ENFERMEdad, capital $ 7.000, San Martín 1599, esquina P. Varela, Avellaneda. v6

A VENDER vuestro negocio en 24 horas o rematarlo, cobrando el 90 ojo adelantado, sin pagar ninguna comisión; ocurrir a Belgrano 1684, C. Vilches y Cía.

ALMACEN Y CANCHA DE BOCHAS, SE vende, poco capital, instac. casa, venta mensual 4.000 $, tratar almacén por mayor Solari, Rioja 1436. v5

ARMAZONES, mostradores estaño, vitrinas niqueladas, sillas, mesas, balanzas, básculas, fideeras, paneras, útiles para negocios vendo de ocasión, B. Mitre 2265. v5

ARMAZONES, MOSTRADORES, instalaciones, vitrinas, parantes, balanzas, básculas, máquinas de café y cortadoras de fiambres, mesas, sillas, etc., de ocasión, B. Mitre 2735.

ALFONSIN, SARMIENTO 1646.—Armazones, estanterías, mostradores, billares, vitrinas, zócalos, mesas, sillas, canceles, heladeras, fideeras, máquina fiambres, caja registradora, estaños, balanzas, cocinas, paneras, tabiques, escritorios, etc., confitería, bar, almacén, panadería, farmacia, cigarrería, restaurant.

ARMAZONES, mostradores, zócalos, billares, paneras, fideeras, heladeras, canceles, estaños, registradoras, cortadoras fiambres, máquina café, vitrinas, fiambreras, cajas de hierro, divisiones, barandas, básculas, balanzas, cortinados, mesas, sillas y cualquier mueble y útiles y servicio para confiterías, bars, restaurants, panaderías, lecherías, etc., vende casa Spina, Corrientes 1427.

BIOGRAFO VENDO O ALQUILO, GRAN porvenir, informes Lima 488.

BAR Y BILLARES, regias instal., vendo 5.500 $, vale doble, Belgrano 1853.

BUFFET EN EL LOCAL SOCIAL DEL Club Sportivo Barracas véndese. Poco capital. Tratar en el mismo Club, de 8 a 11p. m., Iriarte 2056.

CARNICERIA se vende, Juramento y Montañeses, Belgrano.

CARNICERIA ESQ., diario 160 ks. vendo 1.300 $, Cangallo 1583, Díaz.

CIGARRERIA, lotería, por Callao, vdo. la oferta, caso urgente, B. Mitre 2193.

CAFE billares importante esquina, alquiler 140 $, vendo, B. Mitre 2193.

CONFITERIA Y BAR POR AV. DE MAyo vdo. 3.000 $, o mitad, Belgrano 1859

CASA PENSION 11 pzas. amuebl., buenas ganancias vendo, Belgrano 1859.

CARBONERIA vendo, Arenales 1652. v7

CIGARRERIA Y PAPELERIA SE VENde, San Juan 2345.

CIG., LIBRERIA Y lotería, 3 lindas piezas, vdo. barata, Alsina 1527.

CARPINTERIA MODERNA VDO., BArato, urgente, G. Rahe, Av. Mayo 1413.

CIGARRERIA, lotería, 3 piezas, de ocasión, vendo barato, Rivadavia 1946.

CARNICERIA VENDO BARATA, CALLE Cardoso 209. v5

CIGARR., libr. central, alq. 40 $ vdo. regalado 550 $, urg., ver Belgrano 1548. v6

CHOCOLATERIA REGIA, VENDO, tratar en la misma, Salta 89. v5

CIGARRERIA, LOTERIA Y SALON DE lustrar se vende, tratar en la misma, Rivadavia 2285. v5

CIGARRERIA, LOTERIA, COMODIDAD para matrimonio, vendo Callao 679, su dueño. v5

CIGARRERIA Y LIBRERIA, CASITA sola, 2 piezas, alquiler $ 40, vendo en $80 $ o tomo socio, dueño, Cevallos 1262.

CIGARRERIA Y CONFITERIA, FRENte Teatro Verano, se vende urgente, tratar en la misma, San Juan 1765. v7

COMPRO BOSQUE EXPLOTACION SObre F. C. C. C. ó F. C. C. N. línea Deán Funes, informes M. S., Bolívar 817.

CIGARRERIA, LOTERIA, VENDO, CAlle gran movimiento, alquiler barato, 3 piezas, tratar en la misma, Rivadavia 1151.

CASA PENSION CON 22 HABITACIOnes, vendo baratísima, única ocasión, Alsina 680.

CIGARRERIA, LOTERIA, SALON DE lustrar, gran pichincha, vendo Alsina 680.

CIGARRERIA, SALON LUSTRAR, VENdo por ausentarme, 1.400 $, vale $ 3000. Av. de Mayo 1368.

CIGARRERIA Y LOTERIA ESPLENDIDA vidriera, se vende por irme al campo, Cerrito 724. v6

CAFE BAR BILLARES, IMPORTANTE Avenida, abierto día y noche, vendo barato o tomo socio, dueño, Victoria 2215.

CIGARRERIA y librería, CASITA SOLA, alquiler barato, vendo en 380 $, o tomo socio, Rincón 544.

CIGARRERIA, LOTERIA Y LIBRERIA con gran comodidad para familia, buen diario, vendo a toda prueba. Pueyrredón núm. 279.

CONFITERIA, PASTELERIA, Y BILLAR regia, única en impte. población, a 40 min. capital, poco capital, alq. 50 $, ocas. vdo. a prueba, B. Mitre 2109, Quintana.

CAFE BILLARES LADO IMPORTANTE estación tranvías, vendo barato, o socio, alquiler reducido, especial para matrimonio, visítese, informes Venezuela 1862.

COMPRA Y VENTA DE NEGOCIOS E INSTALACIONES

CERVECERIA Y RESTAURANT en óptima posición, vendo a prueba, como gran pichincha, Corrientes 3976. v8

CIG. Y LUSTRAR alq. 36, con pieza, diaria 40 $, a prueba, vendo 500 $, t. Moreno 1718.

CONFITERIA se vende por enfermedad del dueño, capital 7.000 $; tratar Esmeralda 906. v6

CRIADERO DE AVES, CONEJOS, ETC., se vende, a 7 cuadras de estación Haedo, ver y tratar de 1 a 5, Villa San Carlos, Haedo, F. C. O. v5

CAPITALISTA CORTADOR sastre, vendo negocio sastrería, artículos hombre y confecciones, en Comodoro Rivadavia, gran porvenir, datos Junín 362, capital.

CIG., LOTERIA, ESQ., DIARIO 150 $ vdo. barata o t. socio aunque no sea práctico, con poco dinero, facilito pago, Larrea 434, depto. 2. v5

CASA PENSION SE VENDE CENTRAL, al Norte, 16 piezas, alquiler 350 pesos, precio 5000 pesos, ofertas a O. 200, poste restante, correo central. v5

DESPENSA BIEN ubicada, se vende; ver y tratar San Juan 1308. v7

DEPOSITO de vinos, despacha 30 cascos mensual, vdo. urgente, B. Mitre 2193.

DESP. PAN y confitería, casita sola, diario 100 $, vdo. urg. Victoria 1690.

DESPENSITA comestibles y pan, esquina vendo 800 $, tratar Alsina 2118, dueño.

DESEA comprar negocio? Véalo a Sancio, ganará tiempo y dinero, Victoria 2215.

DESPACHO comestibles frente mercado vendo, Juramento 2506.

DESPACHO de comestibles y pan se vende, Colombres 60, alquiler 55 $.

DESP. pan, casita sola, alq. tirado, diario 100 $, a p. vendo, B. Mitre 2077.

DESP. pan y pza. 90 kls. y facturas, vdo. baratito en el mismo, México 2201

DESPACHO pan y factura, casita sola, con dos piezas, vendo 350. Tratar Rincón 844.

DESPENSA CASA SOLA, DOS piezas, alquiler 60, venta diaria 48 $, a prueba 15 días, vendo 600 $, dueño, Rincón 844.

DESP. PAN y comestibles, diario 50 $, a prueba, vendo baratito, ver, Moreno 1716.

DESP. PAN, LIBRES $ 15 por día, vendo barato o t. socio poco dinero, aunque no sea práctico, Larrea 434, dep. 2, dueño.

DESPACHO PAN se vende, de 90 a 100 k. diarios, 50 dmas. masas, gran comodidad para familia, tratar en el mismo, Uruguay 153.

EMPRESA limpiadora de cloacas, vendo, 500 $, cobranza, Moreno 2274. v5

FRUTERIA SE VENDE, POCO CAPITAL, Entre Ríos 487. v5

FONDA SE VENDE, por ausentarme, a Europa, Canning 3150. v6

FARMACIA VENDO, BIEN SITUADA, poco alq. Por datos Güemes 4503. v7

FABRICA UTILES Y MATERIA PRIMA, para la fabricación cola de conejo, vendo, Almafuerte 49.

FOTOGRAFOS: VENDO BIEN INSTALAda fotografía, parte a plazos, barato, bulevar Entre Ríos 363. v6

FARMACIA vendo, pueblo importante Provincia de Santa Fe, facilidades de pago, datos Defensa 1119. v6

FARMACIA UNICA, EN LA PAMPA, vendo en 2.500 $, al contado, deja 100 $ mens., R. M. Negreto, Libertad 477, de 2 a 6.

FABRICA DE SODA SE VENDE, CON buena clientela, tratar San Mateo 3747, de 9 a 10 a. m., no se admiten corredores. v7

FABRICA DE CIGARROS CON MARca muy acreditada y capital de 15 a 20 mil pesos, se vende. Informes por carta a J. C., Solís 102. v7

FABRICA DE CONSERVA, SE OFRECE una instalación completa de maquinaria modernísima, nueva, flamante, comprendiendo embutidora, rotativa, torniquetes, vacuums, retortes, etc., tratar casilla correo 1196. v18

FARMACIA EN LA PAMPA, UNICA, gran colonia, capital $ 1.000, gran oportunidad, por ausentarme, véndese a toda prueba, despacha a parte recetario más de 20 $ diarios, puede vender triple, precio 2.500 $ al contado, Donato Alvarez 1818.

INSTALACION completa para lechería vendo, Tarija 3938.

INSTALACION, MOSTRADOR, CAJA DIvisión luminoso, vidriera, todo nuevo, vendo; Montevideo 254.

JOYERIA VENDO URGENTE O PERMUto por casa radio Palermo, Callao 285. v5

LUJOSO RESTAURANT DIARIO 75 $, vdo. regalado 450 $, tratar E. Ríos 902

OJO. BUEN ALMACEN SIN bebidas, gran local establecido hace diez años, barrio sin competencia, instalaciones de la casa, buenas comodidades para familia, se quiere barato, tratar con su dueño, en el mismo, Olden 790, Rivadavia altura número 10,800. v5

PANADERIA central, mostr. 800 $, alq. 150 $, cont. 7 años, Sarmiento 2211. v5

PANADERIA, trabaja 10 bols., gran most., vendo 5000 $, Sarmiento 2211. v5

PANADERIAS 1, 2, 3, 5 a 90.000 $ vdo. La Bolsa Panaderil, B. Mitre 2077.

PANADERIA ESQ. SIN REP. vdo. 3.800 $, 3 bls. al mostr. gar. B. Mitre 2077.

PANADERIA con Pensotti ref. gde. vdo. 3.400 $, otra 4.200, B. Mitre 2077.

PANADERIAS 1000, 2000, 3000, 4, 6 A 100.000 $ vendo, Victoria 1690.

RESTAURANT VENDO A BALANCE, tratar Rivadavia 1946, Castaño.

RESTAURANT vendo, precio de ocasión, por ausentarme, 650 $, Garay 1959.

RESTAURANT CENTRAL 40 PENSIOnistas, vendo con facilidades, negocio positivo, Alsina 680.

REPARTO DE LECHE SE VENDE, 15 tarros, carros dos caballos, Constitución 1758.

REMATES DE NEGOCIOS: armazones, muebles, útiles de ocasión, Brasil 1241. v6

RESTAURANT, POSICION CENTRAL, mejorable, vendo a plazos o alquilo, Salta 158.

RESTAURANT AMPLIO VENDO, EN globo, con facilidades de pago, o tomo socio por no poderlo atender, diario 90 pesos, Rivadavia 6400. v6

SE VENDE ALMACEN, Peña ESQUINA Bustamante. v5

SE VENDE cigarrería, librería, juguetería, calle Azcuénaga 819. v5

SE VENDE O ALQUILA CARNICERIA, calle Aráoz 1621. v5

SE VENDE UN REPARTO DE planchado y una plancha eléctrica, Pujol 1158. v5

SE VENDE puesto de verdura, Mercado Belgrano y Salta, puesto 16. v5

SOMBRERERIA y camisería vendo, buena clientela; San Juan 2120.

SE VENDE UN REPARTO DE LECHE, tratar Saavedra 1141, de 9 a 11.

SE VENDE pequeña casa de pensión por enfermedad, no admito comisionistas. Alsina 780, 1er. piso, a la calle.

SE VENDEN ARMAZONES, MESA, SIllas para lechería, Federico Lacroze 3352.

SE VENDE UNA estantería c. 30 puertas vidrieras, todo de cedro, Montes de Oca 895. v5

SE VENDE EL RESTAURANT Corrientes 1597, casa de mucho porvenir, poco capital, tratar en la misma. v5

SE VENDE UNA ESTANTERIA ADAPtada para todo negocio y un mostrador, Corrientes 676. v5

SE VENDE UN PUESTO DE FRUTAS en la calle Belgrano 1216, Mercado Monserrat, por ausentarse su dueño al extranjero. Ocurrir al mismo de 8 a 11 a. m.

SE VENDE UNA CIGARRERIA MUY acreditada, muy central, al lado de teatros, se puede vender mucha lotería, tratar Lavalleja 1127. v6

SE VENDE UNA INSTALACION completa para café, se compone de 2 billares n. a., 18 mesas cedro, 24 sillas tipo Viena, zócalo, 2 espejos muy grandes, 1 baranda divisoria para plantas, estantería, mostrador, con baranda de bronce, heladera grande, máquina para café, copas, platos y demás enseres, tratar Sarmiento 1964

TAMBO VENDO CON O SIN VACAS Pozos 279. v6

TALLER de lavado y planchado se vende, Esperanza 38, con trabajo al centro por ausentarse. v6

VENDO buenos cafés, conf., cines, cigarr., carn., fondas, etc., Victoria 1690.

VENDO UN INVENTO FACIL FABRIcación en 15.000 $, calle ... 1157, La Plata.

VENDO HOTEL PENSION CENTRALísimo, negocio positivo, ... Lima 1099, de 9 a 11 m., urgente. v6

VENDO MUY CENTRICA Y ACREDITAda chocolatería por enfermedad, Salta 156.

VENDO VARIAS FORMULAS DE PERfumes, sin alcohol, industria no desarrollada en el país, óptimos resultados. Botánico, Esmeralda 934 de 3 a 6. v6

VENDO CONFITERIA Y HORNO en el centro de Avellaneda o alquilo también por casa, valor 3.000, Reconquista 195, Piacentini. v5

VENDO ESTANTERIA para quesería, 100 alfajías de 1 por 3, escritorio de carnicería, 2 mostradores, 3 ... para estante, 2 ventiladores y 500 ks. queso Ebrims y Goya, tratar Rivadavia 1265, escritorio 4... v5

ZAPATERIA SE VENDE O TOMA SOCIO muy competente en ... con poco capital, urgente tratar Santa Fe 1231. v5

VENTA de MUEBLES y OBJETOS VARIOS

A LOS NOVIOS, MUEBLES EN 10 A 14 mens., sin recargo, Cangallo 1148. v6a

A CORRIENTES 2461, se liquidan dormitorios, comed. modernos y sueltos. v5

ATENCION! vendo dormitorios 90 a 130 pesos, mesas, sueltos, Corrientes 1384. v5

A LA MUEBLERIA, CANGALLO 1148, en 10, 12 y 14 mensualidades. v6a

A EMPLEADOS NACIONALES, de Bancos y alto comercio, muebles en 10 y 14 mensual, sin fiador, Cangallo 1148. v6a.

VENTA de MUEBLES y OBJETOS VARIOS

ALSINA 1640, muebles y tapicería, facilidades de pago. M. Fonteroso. v11

A NOVIOS MUEBLES DE OCASION EN el remate Sarmiento 1118.

ARAÑAS GRAN LIQUIDACION DE LAS existencias de una casa de artefactos; Maipú 65. v5

A DOMICILIO EN 24 HORAS tendrán los muebles pagaderos en 10, 12 y 14 mensualidades, Cangallo 1143. v6a.

A! 80 $ DORMITORIO MATRIMONIAL, comedor 90 $, cómoda 15 $, ropero 30 $, sala y muchos muebles sueltos a cualquier oferta, vdo. urg. B. Irigoyen 1874.

A LA MUEBLERIA "COLON" ACUDAN muebles en 10 mensualidades, con solo buenos informes. Al interior catálogo y embalaje gratis. L. Raibenberg y Cía., B. de Irigoyen 644.

A MITAD PRECIO VENDEMOS particularmente, procedentes de concursos y quiebras, varios juegos de comedor, dormitorios, salas y vestíbulos, escritorios, bibliotecas, arañas, cajas de hierro, camas y otros muebles.—Scotti y Cía., Maipú 65. v5

AL REMATE SARMIENTO 556, ES LA casa que vende a precios de ocasión, con un 50 o|o menos de su valor, dormitorios, comedores, salas, vestíbulos, escritorios, cajas hierro y muebles en general. Visite nuestros salones de venta particular, Massa y Sívori.

BILLARES ocasión, modelos surtidos, casi nuevos, compl. vdo. barato, Salta 525

BARATISIMO VENDO, ROPERO, heladera, plantas, guardarropa, escritorio, novelas, casa familia, Moreno 2417.

BUEN DORMITORIO MATRIMONIO marco y bronce urg., 190 $, Moreno número 3160. v5

BIBLIOTECAS Y ESCRITORIO, VENDO particular, de 1 a 6 p. m. Avenida 1190, 2o piso, Fernández. v5

BILLARES NORTEAMERICANOS (UNIcos legítimos en plaza), equipados con barandas "Monarch" y pizarras de precisión, gran surtido accesorios a precios sin competencia, Cía. Brunswick, Libertad 176 a 190, Bs. As. v30

CAJAS DE HIERRO IMPORTADAS Y del país, liquido; Maipú 65. v5

COMEDORES, DORMITORIOS, 30 o|o menos que mueblería, v. carpint. Bulnes 551

COMEDOR 90 $, dormitorio 80 $, sala 30, guardarropa, varios sueltos, vende San Juan 3264. v5

COMEDOR DORMITORIO CAOBA marquetería y bronce urgente, Moreno número 3160. v5

COMEDOR Y DORMITORIO de roble estilo norteamericano en perfecto estado vendo por viaje; Cabildo 1590. v5

CUALQUIER PRECIO VENDO VITRINA 2x2, sillas hierro, heladera, Santa Fe 4092.

CAJAS HIERRO, escritorios, sillón enfermo roble, macetas, juegos vestíbulo, vdo. ocasión, Pellegrini 71.

COMEDOR de caoba, su valor $ 1.250, por $ 650, 1 caja de hierro Basch, Suipacha 268. v5

CAJAS HIERRO, NO COMPRE SIN VIsitar mis grandes ocasiones; Av. de Mayo 1036.

COMEDOR, 3 dormitorios, 2 camas bronce, máquinas Singer, colchones, carpeta, piano, ropero, mesa, sillas, vestíbulo, columnas, cuadros, baño, fonógrafo, aparador, vdo., sueltos, particular, Salta 564. v5

DORMITORIOS $ 145, comedores 110 $, escritorios $ 26; Cangallo 855. v8

DORMITORIO, COMEDOR ROBLE, marquetería y bronce, urg., Moreno 3160. v5

DORMITORIO, COMEDOR, MUEBLES sueltos, vendo barato por cierre, Corrientes 2630. v5

DORMITORIO desarme, 3 c., nogal, vendo urgente, La Guardadora, Suipacha 268.

DORMITORIO matrimonio citronier, nuevo, vdo. particular, a mitad del costo, por ausentarme, Pueyrredón 2430.

DORMITORIO Y COMEDOR, caoba, marquetería, otro citronier, vendo, C. Pellegrini 714.

ESCRITORIOS, BIBLIOTECAS, ARCHIvos, juegos cuero, liq.; Maipú 65. v5

ESCRITORIOS, bibliotecas, juego de cuero, archivos, no compren sin antes consultar mis precios, Fabbio, Maipú 224. v10

ESCRITORIOS, BIBLIOTECAS, ARCHIvos, juegos cuero, ocasión; Av. de Mayo 1036.

MUEBLES A PRECIO DE FABRICA, La Unión Fabricantes, Suipacha 334. v30a.

MUEBLES OCASION, comedores, dormitorios, juegos sala, vendo, Av. de Mayo 1036.

MUEBLES A 10 MESES DE PLAZO, gran surtido, precios económicos, operaciones resueltas en el acto, Corrientes 3190, casi esq. Anchorena. v10

MUEBLES: POR 15 DIAS SOLAMENTE, liquidamos gran stock. Catálogo gratis. A. Molinari y Hno., Corrientes 1614, B. Aires. v9ab

MUEBLES SOBRE PRESUPUESTOS hacemos un 20 o|o de rebaja, consulten, visiten, pidan precios y catálogos en "L. Franco Argentina", Rivadavia 2579, facilidades de pago, talleres a la vista. v9

MUEBLES, LA CASA MAS CONVENIENte para comprar es la fábrica, ganará tiempo y dinero, visite nuestra exposición y salón de ventas y se convencerá. Los Fabricantes Unidos, Rivadavia 2176, catálogos gratis. v11

MUEBLES FINOS A PRECIO DE FAbrica y con facilidades de pago, precios reducidos, lo mismo que al contado, sólo 5 o|o de interés según los plazos. Garantizamos los muebles que vendemos. Casa Maipú, A. Vigo, gerente, Maipú 257. v30

MUEBLES A PLAZOS, MUEBLES Dormitorio una plaza, completo $ 160. Dormitorio dos plazas, 10 piezas, $ 240. Con informes solamente, los entrega "La Positiva" de A. T. Astraldi; Sarmiento 1042. v8

MUEBLES DE OCASION. Muebles nuevos y en buen uso, enseres para moblajes y adornos varios, podrá Vd. adquirir particularmente por la mitad de su valor en nuestro salón de ocasiones, hoy de ... a. m. a 6 p. m., Jaime M. Solé, Suipacha 68 al 76.

MUEBLES Y TAPICERIA NOVIOS Y familias: visiten Italo-Argentina, casa de confianza. Solidez, elegancia, gran variedad, en salas, dormitorios, comedores, escritorios americanos, vestíbulos, camas de bronce, cortinados fantasía, etc. 1613 B. Mitre 1621. Miniaci Hnos. v6

MUEBLES A CREDITO, R. DIAZ y Cía. 630 Sarmiento 638. Especialidad en muebles finos, precio fijo, marcado con números a la vista. Condiciones liberales y plazos convencionales. Operaciones resueltas en el acto. Exposición inglesa, fundada el año 1887. v30

MUEBLES . . MUEBLES . . MUEBLES Sarmiento 746. Terza Hnos. La casa que hoy más conviene para comprar es la fábrica, que ganará tiempo y dinero. Para convencerse de la verdad, visite usted hoy mismo nuestra exposición de ventas. Dormitorios y comedores de roble y caoba, tres cuerpos a 140, 180, 200, 250, 280, 300, 400, 500 y 600 $. Los del interior consulten Catálogo No. 19. No olviden, Sarmiento 746, Terza Hnos. v6a.

MUEBLES A CREDITO Baratti y Cía. CORRIENTES 1145. Créditos directos en 5 o 10 cuotas mensuales. Resueltos inmediatamente y ventajosamente. Sin recargo de precio en general. Precios netos como al contado inmediato. Los más bajos en Bs. Aires y Sud América. Precios marcados visibles y convenientes. BARATTI y Cía., CORRIENTES 1145. v30

MUEBLERIA "EL SOL" DE TORETTI 1113 Corrientes 1118 esq. Cerrito. Aceptamos cualquier oferta. 20 o|o de rebaja de otros presupuestos.

Dormitorios combinados macizos	$	79
Dormitorios matrimonio, 7 pzas.	"	125
Dormitorios 3 cpos. c. roble, 9 piezas	"	215
Comedores combinados macizos	"	95
Comedores 3 cpos. p. campo 13 pzs.	"	195
Comed. 3 cpos. bombé roble 9 pzs.	"	255
Juegos de sala gran surtido, desde	"	76

La más surtida y que vende más barato. Pidan presupuestos. Catálogo, embalaje y transporte gratis. v5

MUEBLES!!! (Casa Moreau) MUEBLES! A. de Rosa y Cía., 668 Cangallo 668. REBAJAS EXTRAORDINARIAS

Dormitorio 2 plazas, completo	$	140
Dormitorios 2 plazas, Imperio		185
Dormitorio roble estilo importado		220
NADIE VENDE A NUESTROS PRECIOS		
Comedor c. roble, moderno	$	130
Comedor roble, floreado, holandés		160
Comedor roble, con vitrinas		190
VISITENOS Y SE CONVENCERA		
Juegos de sala, modernos desde		70
Juegos vestíbulos, roble, completos		130
Juegos moqueta fino, para familia		180

GRATIS! Catálogo para el interior con los últimos modelos.—A. de Rosa y Cía.

MUEBLES en 10 mensualidades. Muebles 644 Bernardo de Irigoyen 644. Créditos resueltos en el acto. Créditos sin recargo de precio. Créditos sin mayor descuentos. Créditos con sola firma a empleados de escuelas del C. N. de E., empleados de Bancos, ferrocarriles, etc. ... de otras reparticiones ... capacidad o indicando ... de visitarnos hoy mismo ... y dinero. ¡Usted pedirá ... importa (Pídanos ... será enviado gratis ... B. de Irigoyen 644.

PIANO ESPECIAL SPRUNK, ... ces, vendo 500 pesos, Junín 614. v5

PIANO JEAN HARING HAMBURGO, formato concierto vendo Lima 84...

PIANO PIANOLA STECK, ... nola Breyer, aplicable, Santa Fe ...

PIANO GRAN FORMATO PARA estudio, vendo en 120 $. Paso 18, urgente.

PIANO REGIO Y PIANOLA ... rollos vdo. ocasión de ... Perú 379

PIANO NUEVO, alemán grande, vendo, con garantía, Cangallo 216.

PIANO BAUVAIS, nuevito ... de moda, vendo barato, Matheu ...

PIANO GEISSLER NUEVO 3 PEDALES vende barato familia ... 1262

PIANO A. EVERHARD EN BUEN estado, vdo. barato Edos. Unidos 938

PARA AUSENTARME VENDO 2 ROPEros, 2 sillones de sala 1 ... Luis XV con tres espejos, espejo de ... y muchos otros muebles, Sáenz Peña 961.

VENTA de MUEBLES y OBJETOS VARIOS

PIANO Ronich vendo URGENTE; calle Corrientes 1792.

PIANO ESPLENDIDO, 3 MESES DE uso vendo, de ocasión, Córdoba 3246.

PIANO PLEYEL color, grande, vdo. 470 $, otro 260 $, Cangallo 1336.

PIANO RIQUISIMO VENDO BARATO, por ausentarme, Entre Ríos 2094.

PIANO PARA ESTUDIO VENDO BARAtísimo, 270 $, urgente, Rocamora 3930.

PIANO ALEMAN, gran formato, 3 pedales, nuevito, vendo barato, Salta 781.

PIANO OTTO, con pianola y música, vendo 700 $, Maipú 373.

PIANO Pleyel, de concierto, nuevo, vendo, ocasión, Sgo. del Estero 576.

PIANO 3 PED., OTRO ESTUDIO, pesos 320, Corrientes 3707. v5

PIANO EN perfecto estado, vendo, por ausentarme, Melo 2586.

PIANO MEDIA COLA, MODERNO, REgalo, 600 $, por ausentarme, Salguero 696.

PIANO ALEMAN EN BRONCE, VENDE familia mitad valor, Federico Lacroze 8072.

PIANO RIOS, PIANOLA BREYER, CON 25 rollos, vendo juntos o separados, Victoria 3793.

PIANO OTTO, gran formato, armazón en bronce, costó $ 1.000, se vende en 450, Rioja 1319.

PIANOS, GRAN LIQUIDACION DESDE $ 150, 200, 250, 300 arriba. Bluthner, Ronich, Pleyel, Sprunk, Venezuela 660.

PIANOS REGIOS Y ESTUDIO LIQ. CONservatorio 220, 400, 500 y 700 $, ocasión, Perú 339.

PIANOS FRANCESES y alemanes, de ocasión, para estudio y concierto vende la Liquidadora de Pianos; Talcahuano 434. v7

ROPEROS, MESAS, ESPEJOS, BAULES, vendo barato A. S., Esmeralda 673.

SE VENDE UN BILLAR, BELGRANO 2458.

SALAS 195, vestíbulos 55, camas laqué 28, sillones Morris 28, Cangallo 855. v8

SE VENDE UNA CAMA MATRIMONIO, muy buena, Potosí 3801. v5

SE VENDE DORMITORIO de persona sola, juego de sala y variados artículos de modista, Solís 1792. v5

SE VENDE JUEGO DE VESTIBULO AL laqué, una araña de comedor, y otra de sala, Echeverría 2447.

SOLICITO SU VISITA, CON ESTO QUEdará Ud. agradablemente sorprendido por el colosal surtido: hermosos dormitorios, comedores y juegos de sala, cajas de hierro, artefactos eléctricos, muebles para oficina, artículos para regalos, etc., etc. Todas estas mercaderías son de ocasión y las vendo a precios de verdadera pichincha. Una visita a esta exposición reportaría, puedo asegurarles sin temor de equivocarme que no se arrepentirán.
VER PARA CREER
Hay venta particular atendida personalmente por su dueño.
Casa Fabbio — Maipú 224, U. T. 667, Av.

VENDO DORMIT, COMEDOR CAOBA 3 cpos., Córdoba 2475. v5

VENDO DORMITORIO en caoba 260 $, Talcahuano 479. v5

VENDO ROPERO, LUNA BISELADA, San Juan 1352, de 8 a 12 m.

VENDO 2 DORMITORIOS ROBLE, COmedor, 2 guardarropas, sillas, mesa, cómoda, junto o separado, B. Irigoyen 1438

VENDO A PARTICULARES 3 dormitorios modernos, colchones, mesa, sillas, camas, guardarropas, ropero y sueltos, Piedras 824. v5

VENDO A 90 y 120 $ dormit., comed., camas bronce, hierro, escrit., cortina y muchos muebles sueltos, urgente, Santa Fe núm. 3786. v5

VENDO URG., BARATO, COMEDOR, 2 dormitorios roble y caoba, sala, piano, escritorio, caja hierro, vestíbulo, camas de bronce, arañas, loza etc., junto o separado, Corrientes 2542. v5

VENDO COMEDOR REGIO, DORMITOrio caoba, otro roble, sala nogal, vestíbulo, baño, lavatorio enlozado, escrit., caja hierro, varios sueltos, juntos o separados, San Juan 3260. v5

VENDO MUY BARATO REGIO COMEdor y 2 dormitorios roble, otros caoba y citronier, casi nuevos, sala, consola, escrit. N. A., vestíbulo, guardarropa roble, cama bronce, baño, loza, muebles sueltos, juntos o separados, Bdo. de Irigoyen número 1378. v5

AVISOS COMERCIALES

AL COMERCIO: AVISAMOS haber vendido nuestro negocio de carbonería sito Maipú 770. Reclamaciones 3 días. v5

AL COMERCIO. AVISO HABER VENDIdo con fecha 30 de enero próximo pasado al Sr. J. Ferrández mi fábrica sita Maipú 344, Avellaneda.

AVISO AL COMERCIO, que hemos vendido el restaurant Paseo de Julio 1052, al señor Mateo Ban, reclamaciones 3 días. Vendedor, Aluto y Bariola. v6

AVISO AL COMERCIO que vendí mi negocio de despacho de pan sito Cangallo 2026, a la señora Felisa Pérez; reclamaciones 3 días. Vendedor, E. Evangelista. —Abril 5 de 1919. v7

AVISO, QUE COMPRAMOS EL BAR Glost, Corrientes 353, reclamaciones 3 días a contar desde la fecha. —B. Aires 3 abril 1919.—Hugo Jolyensen y Emilio Wessel. v5

AVISO AL COMERCIO que he comprado la chocolatería y lechería "La Higiene", Perú 183, Reclamaciones 3 días, a contar de la fecha. Comprador, Cándido Bucesta; vendedor, Blas Osaba. B. Aires, abril 5 de 1919. v7

AL COMERCIO.—AVISAMOS QUE CON fecha 1o. de abril hemos vendido a los señores Mottura Hnos. nuestro negocio de almacén y despacho de bebidas La Blanqueada, sito en la colonia Oriental, estac. Iturraspe, F. C. C. A. Reclamaciones tres días, Uhurt e Ionatt Borda. v5

AL COMERCIO.—POR W. B. ZAQUIEres, bal. y redor. público, en su antigua y única oficina, Victoria 1690 (ambos teléfonos), vendí mi gran panadería mecánica, sita Chorroarín 1500 a señor M. Villamarín; por reclam. 3 días 3-4-919.—E. Pecaza. v5

AL COMERCIO: AVISO QUE CON INtervención del balanceador y rematador público señor Alfonso Cades, oficina La Valle 3225, U. T. 4806, Mitre, vendí al señor Lorito, mi carnicería Junín 16. Reclamaciones 3 días. Bs. Aires, abril 3 de 1919. Vendedor, A. Carril. v5

AVISAMOS AL COMERCIO QUE DE mutuo acuerdo ha sido disuelta la sociedad que giraba con la razón social de Sabalni y Malnardi, en el ramo de fábrica de muebles, situada en la calle Hernandarias 943-947, haciéndose cargo de la misma el señor Francisco Sabalni. v6

AL COMERCIO: POR TRIBETTI Y Barreiro, martilleros públicos, of. Sarmiento 2211 (ambos teléf.), hemos vendido al Sr. Juan Chaves, nuestra gran panadería mecánica "El Modelo de Rivera", sita Rivera 1734, Recl. 3 días. Bs. As., abril 5 de 1919. J. y M. Barreiro. v7

AVISO AL COMERCIO EN GENERAL que he dejado de pertenecer a la razón social Lara y López, Victoria No. 824, según escritura de disolución de fecha 21 de marzo ppdo., haciéndose cargo del activo y pasivo Manuel López. Para reclamaciones y demás hasta 3 días de la fecha. Ernesto Lara. v5

AL COMERCIO—CON INTERVENCION oficina Carcagno, Venezuela 1042, (ambos teléfonos), vendí libre de todo gravamen, al señor Tomás Varel, las existencias totales de mi negocio de café billar, sito Lavalle 3153. Reclamaciones serán atendidas durante el presente aviso. Abril ... de 1919. Alejandro Provasal, vendedor. v7

AVISO AL COMERCIO EN GENERAL. He vendido mi negocio de almacén, sito en la calle Avda. ... No. 895, en el partido de Avellaneda, al Sr. Vicente Neira. Los que se crean ... reclamaciones pueden hacerlas hasta 3 días de la fecha, abril 5 de 1919. Jesús ... Páez.

AL COMERCIO — AVISO QUE BAJO Inventario y tasación practicado por el balanceador y martillero público Sr. Alberto C. Delfino y Cía., escritorio, Thames 1119 y Moreno 1417, he vendido mi negocio de despensa, calle Loreto No. 3190 al 92, al Sr. Tomás Mosquera. Reclamaciones 3 días a contar de la fecha.—1 de abril de 1919.—Vendedor. E. S. Frontini. v5

AL COMERCIO—AVISO QUE BAJO INventario y tasación practicados por el balanceador y contador público señor Mariano Ardáiz, oficinas Talcahuano 331, U. T. 72, Libertad, he vendido al señor Juan L. Grassi, mi negocio de ... al por menor, sito en esta ciudad calle Beruti 3799 esq. Canning. Los que se consideren con derecho a reclamación ... el expresado negocio se servirán interponerlas dentro de los tres días de la fecha.—Buenos Aires, abril 3 de 1919. ... v5

AL COMERCIO. AVISO QUE BAJO INventario y tasación practicado por el balanceador y martillero público señor Juan Solari, escritorio ... Moreno No. 2200, el negocio de almacén ... Garibaldi de comestibles y bebidas ... Conesa No. 2902,8 y esquina a ... Deán Funes, que entra a formar parte ... señor Jesús Fernández ... sociedad de Garibaldi y Fernández ... que se consideren con derecho a reclamaciones deberán presentarse en el término de tres días a contar desde la fecha, pasados los cuales no serán atendidos. Bs. Aires, abril ... de 1919.—Socios, Jesús Fernández y Dionisio Garibaldi. v5

CAPITALISTA CON 2000 $ NECESITO para negocio de muy buenas utilidades. Rivadavia 4392.

NECESITO socio para café y bar por no poder atenderlo, sobre Corrientes, B. Mitre 3840. v5

SOCIO BUSCO PANADERO ... tengo pequeño capital ... para el trabajado, Av. García ... Fonseca ...

SOCIO $ 1.500, CON FACILIDAD PRECIso, antiguo esc. comisiones, referencias mutuas, A. Vecchia, Rivadavia 1525. v5

SOCIO joven y ACTIVO preciso, para antigua casa consignataria, mucho trabajo, Cochabamba 2271.

SOCIO SE PRECISA con 3 mil pesos, producto de cremería que deja ... diarios. Cartas a Industria ... doza 2835.

AVISOS COMERCIALES

SOCIO 800 $ necesito para ensanche bar y restaurant. Ver Belgrano 1869.

SOCIO para negocio acreditado, poco capital, preciso. Tacuarí 386.

SEÑOR CASADO CON $ 1.000 Y garantías propietarias desea asociarse negocio campaña. Por carta a F. Cortés, Cavour y San Martín, Talleres, F. C. S. v5

COMPRA Y VENTA de FONOGRAFOS MAQUINAS de ESCRIBIR y de COSER

A SALTA 674, COMPRA TODO EL año gramófonos, victrolas y discos. v5

A $ 0.75 DISCOS DOBLES, CAMBIO USAdos por usados por $ 0.30, Salta 676. v5

A $ 0.40 Y 0.60 LIQUIDO 20.000 discos nuevos; Uruguay 848. v5

BUENA MAQ. DE COSER SINGER, vendo 20 $, Belgrano 3425. v5

COMPRO A DOMICILIO, GRAMOFONO Victor o Victrola "Ward", Salta 676. v7

DISCOS TANGOS, FLAMENCOS, TWO-step, jotas, paso doble, $ 1.30, Salta 676.

DOS MAQUINAS COSER SINGER, VENdo muy baratas, casa particular, Salta 564. v5

FONOGRAFO GRANDE doble cuerda y 40 piezas, doy por 45 $. Callao 155.

GRAMOFONO VICTOR 60 $, DISCOS Victor nuevos $ 1.20, vende Salta 676.

MAQUINA DE coser vendo 20 $, garantida; Boedo 816. v5

MAQUINA COSER GORRAS SE VENDE, gran ocasión, Esmeralda 91.

MAQUINA SINGER escritorio, bobina, toldero y otras 20 $, vdo. E. Unidos 1699.

MAQUINAS DE TEJER, RECTILINEA, vendo barato, urgente, Canning 950. v6

MAQUINAS de tejer, compro, por carta, Sr. Paulle, Juncal 1195. v6

MAQ. SINGER ESCRIT. DOY BARATA y 2 sencillas 15 y 35 $. Cangallo 1582. v5

MESITAS PARA VICTROLA $ 30, otros modelos 20 y 15 $, vende Salta 676.

MAQUINAS Singer modista, sastre y aparador casi nuevas, vdo. barato, Belgrano 1430. v5

MAQUINA SINGER y New Home, nuevas, modista ... lo urgente 25 $; B. Mitre 746.

MAQ. COSER SINGER Y ESCRIT. CAjón, modista, vendo 25 $, calle Cevallos 1276. v5

MAQUINAS de escribir todos sistemas, vende, compra, cambia y compone La Mecanografía; Moreno ... T. 4362. v5

MAQUINAS ESCRIBIR ... ocasión. Gran existencia. Consúltenos o solicite nuestro catálogo. Taller ... co, accesorios. Casa ... sec. máqs. escribir, Lavalle 118.., U. T. 3843, Lib. v30

MAQUINAS DE ESCRIBIR NUEVAS Y de ocasión, tenemos desde 40 $, garantidas, papel carbónico, cintas y accesorios. Gran taller de composturas La Maquinista, casa importadora, San Martín 343, U. T. 4257, Av., frente "La Nación".

MAQUINAS DE ESCRIBIR VENDEMOS en 10 mensualidades de 29 $ c|u. Escritura visible. Teclado universal, suave. Más perfecta que toda otra máquina, posee los últimos adelantos de la mecánica. Cinta de dos colores. Cambio de cinta automático, etc., etc. Entrega inmediata al recibir la primera mensualidad. Banco de Buenos Aires, Maipú 130, B. Aires. v14

OCASION, VENDO MAQUINA SINGER bordar bombast, Boedo 816

SE VENDE MAQUINA aparadora, buen uso, urgente, San Carlos 3443.

SE VENDE MAQUINA UNDERWOOD, Arenales 1094.

TODOS SISTEMAS, máqs. escribir de ocasión, vendemos barato. Cintas y mesas y hacemos composturas, barato y garantido. Emp. 272 Maipú, teléf. 4125, Av.

UNDERWOOD, ULTIMOS modelos, REcién recibidos y otras marcas de gran ocasión. Cía. Nac. de Máquinas de Escribir, San Martín 318, U. T. 3754, Av.

VENDO MAQUINA SINGER PARA HAcer pañuelos, nueva, barata, Boedo 816

VENDO MAQUINA SINGER, otra aparadora; S. Blas 2638. v6

VENDO MAQ. SINGER, ESCRIT., BOBIna, otra con mesa 25 pesos, Rivadavia 8628. v5

COMPRA Y VENTA DE LIBROS

A LA MUÑECA, compra y vende libros usad., Cangallo 1021, U. T. 5827, L. v6

A CORRIENTES 564, comp. libros viejos y nuevos, voy a domicilio, pago máximo

A RECONQUISTA 320, compra libros, todas clases y en todos los idiomas, va a domicilio. Reconquista 320. D. Juan.

COMPRO vendo libros, útiles de dibujantes y pintores, Meléndez, Alsina 1525

COMPAÑIA ARGENTINA DE LIBROS— Compra toda clase de libros usados, a domicilio, pagando el máximo, Cerrito 667.

DICCIONARIO HISPANO AMERICANO, compro, Perú número 104, Perfumo, v6

LIBROS compra cualquier cantidad, paga bien; Talcahuano 283, C. S.

LIBROS DE COLEGIO, ESCUELAS normales, Facultad, etc., se compran, venden o canjean de ocasión, en La Gran Quemazón Perú esq. Victoria. v6

PARA BIBLIOTECA compro libros pagando bien, 1578 Mitre, Azcuénaga 580.

VENTAS VARIAS

ALAMBRE LISO PUA y acero ovalado, todos números, vende, Ecuador 60. v5

ARMONIUM CASI NUEVO SE vende, $ 100; Uriarte 1525.

A DONDE VENDEN MAS BARATO materiales eléctricos, es Cavallo 420. v9

APAREJO a cadena, vendo barato, Carlos Calvo 3074, Onelli.

ALAMBRE ACERO OVALADO 17|15, SE vende, Lima 1658.

AMONIACO ANHIDRO, NORTEAMERIcano se vende, Iturraí, Pozos 841. v6

A PANADEROS Y PASTELEROS GRANdes lotes de útiles y mercaderías el lunes 7, Gallo 366. v5

ARPA ERARD, BUEN USO, se vende, con tarima, $ 1.000, Montevideo 1777, de 1 a 3. v6

A ELECTRICISTAS, hay que apurarse antes que se terminen las lámparas filamento de $ 0.60. Lavalle 4... v9

ATENCION. DE OCASION CAJA DE hierro hermosa, inviolable, como nueva, para Banco, escribano, casa mayorista, Perú 363

ANILINAS SUIZAS, VENDEMOS en todos los colores, drogas y productos químicos, Vergnolle Hnos., Rivadavia número 1255. v7

ANILINAS, NEGRO AL ALCOHOL, rojo negro y escarlata a la grasa, amarillo metanile, vendemos Vergnolle Hnos., Rivadavia 1255. v7

A PRECIO REMATE DE AYER, VENta particular hoy y el lunes de tranqueras, alambres, varillas, etc., Lima 1563 plaza Constitución, A. Binaghi y Cía.

ALAMBRE DE COBRE VENDO 1.000 kilos, los de 7 y 5 m. y 500 metros Decauville y dos cambios y varios materiales de construcción, Pavón ..., Avellaneda.

ANILINAS PURAS POR KILO O POR casco, a precios sin competencia, toda clase de negro, Brun Bismark, crisoidina, colores para jabón, etc. F. ... Randolph, Corrientes 455, Horas: 1 a 2 o 5 a 7.

ALUMINIO EN CHAPAS, 1 metro x 1.50, empaquetadura amianto, guadañas, cabos para picos, palas punteras y cuadradas, remaches, caños de 3 pulgs. galvanizados, toda esta mercadería es nueva, liquido Vélez Sarsfield 558. v5

ACIDOS LACTICO Y OXALICO
Azul de Prusia, naftalina
... Crémor tártaro
... de potasio, talco.
... de bario, Sulfato de cobre
Extractos Campeche y Palo amarillo
... Nigrosina.
Hyposulfito de sodio.
Oxido de cinc, Soda Solvay, etc., etc.
S. A. Técnica y Comercial, Chile ... v7

BALANCIN PODEROSO A BRAZO, SE vende Montevideo 534. v5

BALANZA TOLEDO, 10 kos., buen uso, vendo Santa Fe 1400. v5

BOLSAS CHILENAS LIQUIDO Hi... patente $ 280, Solor, Sarmiento 412. v7

BEBEDEROS hierro galvanizado, nuevos, vdo. a 12 $ metro, Chacabuco 496

BANCO para estirar caños, alambre, etc. se vende, Pampa 1576.

BOLSAS NUEVAS Y USADAS VENDO A precio razonable, Trejo Souza y Cía., Reconquista 331.

BASCULAS, balanzas, vitrinas, cafeteras, molinillos, ocasión, vdo. Pellegrini ...

BARATO VENDO CABLE ACERO GALV. ... muy bueno, largo de 20 a 40 mts. ... 1501.

BASCULAS DE 100 K. A 2000 K., balanzas de platos, ocasión, Pueyrredón ... v5

BOLSAS PARA CEREALES ... a precio de liquidación ... Sarmiento 310. v8

CINEMATOGRAFO Aparatos, útiles ... a 5 ctvs. m. liquido, Brasil ...

CORTADORAS de fiambres de ocasión ... Maya y Cía., San Martín 24... v5

COCINA NUEVA, PARA RESTAURANT vendo Las Heras 372, Isla Maciel. v5

CABLE DE ACERO VENDO, SANTA FE ...

CAMINO 100 $, HOJALATA I. C. 20 pe... ofertas por carta Venezuela 1670

CUERO RALLADO, REMATARE EL LU... importante partida en Gallo 366 ... Chappori

CAJAS REGISTR. NATIONAL de ocasión se venden Maya y Cía., S. Martín ... v5

CAÑOS GALV. nuevos vdo. de 1|2" a $ ... 3|4" $ 1.10; 1" $ 1.65, 1 1|4" $ ... $ 2.50; 2" $ 4 el metro, Ecuador 60. v5

CAÑOS DE BRONCE Y COBRE nuevos, de cualquier diámetro, espesor y perfil en venta; Serrano 574; U. T. 2350, M. v10a.

CUCHILLOS GARANTIZADOS PARA cepilladoras y garlopas, se fabrican, Taller mecánico, Conesa 1438 (C. T. 32, Belgrano). v5

VENTAS VARIAS

CINEMATOGRAFOS, lámparas arco, resistencias, repuestos, vendo, San José 344.

CORTINA METALICA CON SU CORRESpondiente vidriera artísticamente trabajada, se vende 3.60x3.50, verla y tratar Guatemala 4168, 9 a 11 a. m. v5

CEPILLEROS, PINCELEROS, encontrarán toda herramienta y maquinarias en el taller mecánico Conesa 1438 (C. T. 32, Belgrano), Ocho años de éxito. v5

CALENTADOR ALCOHOL, PARA baño, aparato cobre con lluvia, vale 150 $, pagadero en 10 meses, datos Banco de Buenos Aires, Maipú 130. v19

CAJAS REGISTRADORAS NATIONAL de ocasión, vende La Maquinista, San Martín 343, frente "La Nación", teléfono 4257, Av. Taller especial en composturas.

CAÑOS DE HIERRO GALVANIZADO Y negro para calefacción, de varias medidas, desde 2 1|2 hasta 5 pulgadas de diámetro. Verlos de 9 a 11 a. m., Pueyrredón 536.

ESCOPETA sin gatillo, c. 16, vendo barato, Córdoba 3854.

ESCALERA NOGAL 1 MT. ANCHO, baranda hierro vendo; Arenales 1847. v7

ESTUDIANTES: COMPRAR, VENDER O canjear vuestros libros. A La Gran Quemazón, Perú esq. Victoria, Perfumo. v5

FABRICA DE ARTICULOS DE VIDRIO para laboratorios, recomiéndase, Ombú 331.

GRAN MESA DIBUJO ajustable se vende, Pampa 1576.

HOJALATA DE 1 A 80 CAJONES, VENde Trejo Souza y Cía., Reconquista 331.

HIERRO PLANCHUELA, REDONDO Y demás, liq. Chiclana 3261. v5

IMPERMEABLES legítimos, medidas y composturas goma y perramus, B. Mitre 1420.

IMPERMEABLES SE COMPONEN Y SE hacen sobre medida, Sgo. del Estero 494, U. T. 6092. v6

LAZOS, BOZALES, CABRESTILLAS de las provincias, vdo., B. Mitre 1265, escritorio 102.

MOSTRADOR, vidriera, un escritorio vendo, San Juan 4029.

MAGNETOS, bombas de 12 a 4 mil H. y drogas, liquido; Treinta y Tres 401.

MICA, TUBOS DE MICA, PINTURAS baratísimo, The Barbicane Co., Perú 363.

MOLINO a VIENTO 8 c. torre gdo. 20' nuevo, vendo 250 $, Chacabuco 494.

MOLINOS, TANQUES, BEBEDEROS, caños, Triunvirato 173, Bluftein. v5

MOLINO a viento con torre, caños, cilindro, vdo. 210 $, Ecuador 60. v5

MOSTRADOR de 4 metros, con mármol, ... un pedazo, vendo, Pasco 945. v5

MOLINOS DESDE 120 $, completos, tanques, bebederos, postes, varillas, vendo; Rivadavia 3043. v5

MAQUINAS PEQUEÑAS DE OCASION, y útiles para todas las industrias, baratos, The Barbicane Co., Perú 363.

MARCOS 40x50 Y 50x60, UNA PARTIda liquido varios modelos para retratos, Suipacha 792.

MAQUINA BIOGRAFO completa y una chatita propaganda, vendo; Canning 119.

MATRICES EN GENERAL, SE atiende todo pedido de matrices, trabajo esmerado y a precio módico, taller mecánico, Chacarita 2443, U. T. 2189 Belgrano. v7

MAQUINARIAS PARA TALLER MECAnico, herrería, aserradero y carpintería mecánica, fábricas de camas y colchones elásticos, hierros, aceros, maderas, útiles, materiales y demás existencias de la fábrica nacional de elásticos. Se rematará en lotes el día 8 de abril y subsiguientes a las 2 p. m. en su local, Billinghurst 970.—Ayerza, Cullen y Seoane. v8

MINISTERIO DE GUERRA, DIRECCION General de Administración. En los días 7, 8 y 9 de abril próximo, se procederá a la venta en subasta pública de los artículos de rezagos existentes en la misma. El remate comenzará el día 7 a las 9 a. m. en el galpón ubicado calle Garay 256. Las mercaderías estarán a la vista de los interesados a partir del día 1o. de abril. Por datos a la secretaría, Paseo Colón 1407. Claudio Rosales, Coronel Secretario Interino. v9

OCASION VENDO HIERRO, herraduras, ciudad y campaña, B. Irigoyen 379. v5

OJO! EL DOMINGO 6 A LAS 2 p. m. EN el puerto del Tigre, remate de un lanchón de hierro, nuevo, embarcaciones y motores. v6

PESCADO seco sábalo vendo 4.000 kilos, barato, Cabildo 502.

PESEBRES hierro completos, cabaña o stud, vendo, Garay 3978. v5

PAPAS FRANCESAS SE VENDEN POR bolsas a 1 $ 10 kilos, Bogotá 1982. v5

PASA MOSCATEL P. VINIFICAR vendo 600 ks. a 0.30 $, Canalejas 2701, Floresta.

RETAZOS CUEROS, LONA, ARPILLERA, vendo, Gral. Mitre 1936, Avellan. v5ab

REBAJA DE PRECIOS EN BATERIA de cocina y menaje. El Celtíbero ofrece surtido económico y cubiertos alpaca fina a 0.75 pieza, copas ordinarias 1.60, varias clases de jaulas, Rivadavia 1473. Embalaje gratis. Primus, loterías, naipes, ajedrez, ludo, volantes, [illegible], Velocípedos y caballos 7.50, plato piedra 0.65. Insecticida, cada fuelle 0.25. Pavas enlozadas, hasta 15 litros. Papel w. c. 0.35. Juguetes bonitos y baratos. U. T. 1700 Libertad. v6

SE VENDE COCINA económica muy barata; San Juan 2360.

SE VENDEN 500 k. trapo grande, 18 centavos kilo; Liniers 656.

SE VENDE COCINA nueva, económica, y otra vieja, económica, Cevallos 548.

SE VENDE MOSTRADOR CON UN ARmaz. completamente nuevo, Garay 174.

SE VENDE ESTUFA NUEVA, MONROE 3846.

SE VENDE estopa para colchones varias clases, también se liquidan barato saldos trenzas de hilo de yute para alpargaterías, Paysandú 1043|45.

TANQUES australianos, de cualquier capacidad, liquidamos, Chacabuco 500.

TALLER DE MECANICA DE PRECISION recomiéndase "La Cadena", Ombú 331. v7

TENGO UNA LINDA colección de rubís de Burma, céfiros, amatistas y varias otras preciosas piedras, poste restante, F. L. M., B. Aires. v7

TAMBEROS! recibo en consignación crema, que vendo al más alto precio, flete a medias, amplias garantías. Diríjase por carta A. Rodríguez, Acoyte 224.

UTILES DE CHACRA, TIRANTES hierro liquido; Santa Fe 1580.

UN TRIPLE EFECTO DE FAWCET Preston completo de 3 cuerpos, de 100 m. c. c. uno, con caños de bronce y un grupo Sulzer Diesel de 35 H.P., acoplado directamente a dínamo Brown Boveri de 25 kw., se vende, tratar Chile 760. v6

VENDO UN CALENTADOR PARA AGUA y 2 ventiladores, Guanahani 548.

VENDO REGIO TELESCOPIO CELESTE flamante, Pampa 2451. v5

VENDO 5 CASILLAS de gallinero y una chiva, 50 $, Conesa 4622.

VENDO MOSTRADOR completo de panadería o sucursal, ver y tratar Tucumán 3357, panadería. v7

VENDO UNA CUBA, CAPACIDAD 12.000 litros, otra 8.000, bomba Faber 30 mts., cañerías goma, accesorios, etc., Canning 2367. v8

YACHT A VELA, 5 CAMAS, MUY MArino, vendo barato, verlo varadero J. C. A. Boca, tratar Santa Fe 3756. v5

COMPRAS VARIAS

A COMPRO dentaduras postizas, usadas, 0.30 cada diente, Corrientes 1546. v1m

ACCIONES y títulos de todas clases compramos o caucionamos, Esmeralda 697. v5

A DENTADURAS usadas compro 0.30 cada diente, B. de Irigoyen 395. v14

ALUMINIO 2.80, BRONCE 72, COBRE 90, estaño 3.25, compra La Cumplidora, La Madrid 1827, esq. Herrera, Bcas. Norte.

BRONCE COLORADO para fundir, se compra, Luca 1543. v6

BALANZA PARA CARROS, 10 TONELAdas, compro Mendoza 5122, Villa Urquiza.

COMPRO MOTORES ELECTRICOS DE 1|4, 1|2 y 1 HP. Perú 363.

COMPRO FRUTA DE TODA CLASE, Por carta Cayetano L., Uruguay 1402

COMPRO MOLINO A VIENTO, tratar en Río Bamba 376, de 2 a 4. v5

COMPRO TOSTADOR esférico, grande y desintegradora; Corrientes 3956. v6

COMPRO BANCO DE CARPINTERO, barato, Rivadavia 8107.

COMPRAMOS BOTELLONES PARA AIRE comprimido, garantidos 70 atmósferas, tamaño 40 litros o más. Ofertas a Sociedad Argentina, Armstrong, F. C. C. A.

INVERNACULO PARA PLANTAS, USAdo, de hierro o madera y vidrios, de ... por 3.50 metros más o menos, se compra, ofertas a A. Rey, Carlos Calvo número 1378. v6

RIELES DE 6 A 9 METROS SE COMpran, Pozos 841. v5

RELOJ DE PIE, PREFERENCIA ANTIguo, dando horas y cuartos, compro, gran ocasión, ofertas carta J. O., Suipacha 558, 2o. piso. v7

SE DESEA COMPRAR UN COLCHON de plaza y 1|2 o 2 plazas, de muy buena lana, dirigirse por carta a L. M., Bogotá 276

SE COMPRA DE OCASION arañas de caireles y caireles sueltos, Arenales No. 1154. v5

SE DESEA COMPRAR LETRERO LUMInoso de 2 metros y 1|2 a 3, y aparatos de níquel para vidrieras con sus cristales, Cabildo 2010.

EXTRAVIOS Y HALLAZGOS

BUENA GRATIFICACION A QUIEN entregue una piel de zorro negro perdida en un taxímetro la noche del jueves en el trayecto de Carlos Pellegrini y Charcas al Teatro Politeama. Dirigirse a Carlos Pellegrini 961.

CARTERA CONTENIENDO DOCUMENtos, se ha perdido, ruégase su devolución que será gratificada, Venezuela 1290.

PERRO DANES TIGRADO, PECHO blanco, se ha extraviado, se gratificará su devolución, Cachimayo 260 (Caballito).

EXTRAVIOS Y HALLAZGOS

PERRITO BLANCO, COLA Y OREJA izquierda cortada, chico y gordo, se ha perdido, llámase Pocho y Tinker, se gratificará la entrega a Vivaldi, Güemes 3937.

PERRITA EXTRAVIADA RAZA FOXTerrier, obedece a Nelly, tiene las orejas agujereadas, se ruega devolverla, se gratificará bien; 25 de Mayo 424.

SE GRATIFICARA CON 50 $ AL QUE devuelva un cuello piel Soone marrón, quedó olvidado auto, viaje Palermo a Belgrano, chauffeur andaluz; Córdoba 3438.

SE HA OLVIDADO UNA CORBATA DE piel en un auto de plaza, viaje del consultorio Molinari al Palace Hotel, viernes 7 p. m., buena gratificación a la persona que la devuelva al portero del hotel.

SE DESEA SABER DE ANGEL RUIZ Y su señora Justina Nájera y Elvira, por asuntos de familia en España que los reclama, Federico Sáenz, Kilómetro 133, F. C. S. v6

SE HA EXTRAVIADO UNA MINIATUra con arco de platino y diamantes; se ruega devolverlo, por ser un recuerdo de familia. Se dará buena gratificación. Suipacha 912, dto. 5.

SE HA EXTRAVIADO UN PERRITO blanco rabón, mancha negra en la cola y en la cabeza, atiende al nombre Cholito, se gratificará al que lo devuelva, Viamonte 839, dep. 4o.

SE HA PERDIDO UNA CARTERA EN un automóvil de alquiler, la cartera es de mostacilla, conteniendo una cigarrera de oro con plata, y una polvera de oro, en el trayecto entre la Confitería París y la calle Juncal 1420; muy buena gratificación.

SE HA EXTRAVIADO UN TAPADO de seda negro que se dejó olvidado en un taxímetro que se tomó el día 3 en la Avenida Alvear 1514, a la 1.30 p. m., para ir a la calle San Martín 510; a quien lo entregue en la Avenida Alvear 1514, se le dará una buena gratificación. v5

PERSONAS BUSCADAS

ANTONIO FIGAL, LO BUSCA SU hermana Benita Sánchez, Lavalleja 74.

A SANTIAGO SALA, de Riccioni, Italia, le busca Antonio Giardelli; escribir Tigre, F. C. C. A. v7

DESEO SABER DE MANUEL González Alvarez, por asuntos de familia, Congreso 2650. v6

DESEO ENCONTRAR AL señor Estortti Luis e hijo, contestar Angela Gripa, Montevideo 565.

SE DESEA SABER EL PARADERO DE José Vázquez, por asuntos de familia, lo busca su hermano Manuel, Perú 980. v6

SE PRECISA AL PROFESOR SALUSTIAno Villanueva, Mitre 1345, Colegio "San Martín", Avellaneda.

SE BUSCA urgente, para entregarle cartas de Canarias, a Cristóbal González, Montes de Oca, Rawson 137.

SE AGRADECERA A QUIEN DE NOTIcias de José Zurini, pintor de apodo Garibaldi, a sus hermanos, Ramón L. Falcón 3975. v11

SE DESEA SABER EL PARADERO DE Segundo Fernández Alonso, natural de Careñes (Gijón), por asuntos de familia, dirigirse a Uruguay 357. v7

SE DESEA SABER EL PARADERO DE Marcelino Moreira, de Pontevedra, su hermano Manuel lo busca, por asunto de herencia, Honduras 3743, Bs. Aires. v5

SE HA PERDIDO UN HOMBRE DE 70 años de edad, el sábado 29 de marzo, y se desearía saber su paradero, es domiciliado en la calle Monte Egmont No. 3343. Su nombre es Pascual Delullo. v5

SE DESEA SABER EL PARADERO DE John Nooter Jr., de San Louis, Missouri (U. S. A.), se agradecerá bien informaciones a su padre John Nooter Sr., Avenida Palace Hotel, Victoria 442, Bs. As. v5

COMPRA Y VENTA DE MAQUINAS

ATENCION: sierra, carro, volante 125, otro más chico, vende Estela, Brasil 1677.

A VAPOR calderas Babcock, Galloway, semifijas, vende Estela, Brasil 1677.

A! MOTORES 5 HP. c. c. 440 v., flamante, vdo. urgente, G. Rahe, Av. Mayo 1413.

A LA GRAN LIQUIDACION, motores elec. de 5 hasta 30 HP. a 80 pesos por caballo a 440-220, acepto, cambio, Chile 1992. v11

A VAPOR MOTOR COMPOUND 100 H. P., con caldera tubular "Roth", se vende barato, G. Rahe, Av. Mayo 1413.

ASERRADERO, SIERRA SIN FIN DE 1.20 y 0.90, liqdo., G. Rahe, Av. Mayo 1413.

ALTERNADA O CONTINUA, TODA fuerza, vendo, compro, cambio, garantía, liberalidad, Boedo 1415, U. T. 186, Corrales.

ATENCION: MOTORES ELECTRICOS, bicicletas, motocicletas, etc. baratísimos de ocasión, The Barbicane Co., Perú 363.

BOMBA a VAPOR WORKS 2 1|2", VENdo C. Calvo 3202. v5

BALANCIN FRANCES DE PRECISION, alambre aluminio vendo, Bulnes 789.

BUSCO MAQUINARIA COMPLETA, usada, para instalación fábrica tallarines. Ofertas a A. López; Centenario 266, Quilmes.

BUSCO 2 MAQUINAS PARA PICAR carne, usadas, a motor, dirigirse a Dr. Rodrigo Heffter, Ombú 331, U. T. 4335 Mitre, C. T. 2734, Centr.

CALDERA VAPOR 4 HP., SE VENDE Almafuerte 49.

CONTINUA MOTOR 4x5 HP., TRANSMIsiones, cojinetes, poleas, etc. de todas las medidas, vdo. barato, Belgrano 1745.

COMPRO MAQUINA DE hacer medias. Ofertas por carta R. M., Cucha Cucha 481. v7

CAÑOS VAPOR 3 1|2" ALTA PRESION, pesos 8 mil, metro, Q. Bocayuva número 970. v5

DEERING Y ORUGA, TRACTORES perfectos, vta. Tipping, Cerrito 21.

DEPOSITO PARA petróleo tengo 2 calderas grandes, vdo. Estela, Brasil 1677.

DINAMO "SIEMENS SCHUKERT" DE 180 kv., 125 volts, 1.000 amperes, 2 colectores en paralelo y palo de conmutación, pudiendo trabajar a 220 volts, excitación compuesta, con tablero amperómetro, voltímetros y automático. Ver y tratar Paseo de Julio 2066, de 4 a 6. v5

EMPAREJADOR DE PASO DE FRISA, vta. Tipping, Cerrito 21.

FRESADORA grande, buena, con muchas herramientas, vdo. Av. de Mayo 1276, 1er. piso.

GRUPO ELECTROGENO inglés, 4 HP, nuevo, de ocasión, vendo, Guevara 1666

GRUPO ELECTROGENO inglés, 4 HP, nuevo, vendo, Guevara 1665

GRUPO DINAMO Westinghouse, 50 k. w. 110 v. c. c., motor 45 HP, se venden, perfecto estado, Pozos 841. v11

MAQUINA recalcar y doblar hierro laminado se vende Pampa 1576

MAQUINA para pestañar combinada con cilindros se vende, Pampa 1576.

MOTOR A 75 $ POR HP. 5 HASTA 20, 440, 220, 110 volts, Santa Fe 1747.

MOTOR PARA LANCHA con contramarcha y hélice, vdo., Belgrano 645.

MOTORES EXPLOSION, vapor, eléctrico vendo y cambio, Victoria 2471. v10

MOTOR ELECTRICO DE 1,4 HP BARAto vende Perú 363, The Barbicane Co.

MAQUINA CORTAR Y PUNZONAR hierro a correa, crique a rosca, para 20 mil kilos, vendo, Charlone 336, U. T. 655

MOTOR ELECTRICO DE 3 1|4 HP, barato, véndese, The Barbicane Co., Perú 363.

MAQUINAS E INSTALACIONES se venden de una fábrica de artículos de viaje, Suipacha 553. v5

MAQUINAS PARA FABRICACION DE calzado, hormas, sacabocados, vendo, Alberti 932. v6

MOTOR A GAS POBRE, SE VENDE, funcionando, 24 H.P., trabaja con carbón de leña, verlo y tratar Pringles 366. v5

MOTORES, LOCOMOVILES PORTATIles y tractores, válvulas, accesorios para cañería hasta 12 pulgadas, vendo, calle Constitución 1669. v5

MAQUINA PARA ENFARDAR PAPEL y cartón en buen estado, se necesita, tamaño 83x135, o algo más grande. Ofertas por carta a casilla correo 1535. v5

MAQUINAS, MOTORES, CALDERAS de todas clases, bombas p. alimentación calderas irrigación y pozos hondos, máquinas industriales, material Decauville, perforadoras, p. pozos, vdo., Balcarce 366.

MAQUINAS DE LAVAR Y PLANCHAR, lavadero mecánico, moderno, único en su género en la República. Para lavar, secar y planchar 100 kilógramos de ropa por hora. Se vende en muy buenas condiciones. Diríjase a Paraná 358, 2o. piso, de 9 a 10 a. m. y de 6 a 8 p. m. v6

NAFTA, MOTORES HP. 3, 5, 6, 7 1|2, 11 y 20 vta. Tipping, Cerrito 21.

PRENSA para enderezar y doblar tirantes se vende, Pampa 1576.

PURIFICADORES, EXTRACTORES DE aire, eléctricos, véndense dos, baratísimos, The Barbicane Co., Perú 363.

SE VENDE GUILLOTINA NUMERADOra y dobladora, Belgrano 3468.

SIERRA SIN FIN SE VENDE, INDEpendencia 843.

SIERRA DE CARRO COMPRO, Oro número 2280.

SEPARADOR de aceite entrada de vapor 6 pulgadas, 2 válvulas vapor 6 pulgadas se venden, Pampa 1576.

SIERRA CIRCULAR, TUPI, BARRENAdora comb., casi nuevo compl., liq., baratísimo; Belgrano 1745.

SE VENDE MOTOR A VAPOR, VERTIcal, caldera tubular, buena marcha, como nuevo, 4 caballos, muy barato; dirigirse a Juan Piovano, Estación Ramallo. v5

TORNO PARA MADERA COMPRO, POR carta, A. Gabiero, Av. Mayo 1399.

TORNOS limadoras, fresadoras, cepilladora o taller compro, Cochabamba número 1182. v6

TUBOS CALDERA MAS ALTA PRESION, 4" 5 a 6 metros, pesos 8 mil, Q. Bocayuva 970. v5

TORNOS DE 1 Y 2 m., CEPILLADORA, máquina de agujerear y herramientas varias se venden; Montevideo 531. v5

COMPRA Y VENTA DE MAQUINAS

TORNO MECANICO 160 punta, alemán, cabezal agujereado, nuevo vendo, Paraguay 1699.

VENDO máquina moler polvo y granza, Ramón L. Falcón 2747.

VENDO MOTOR, máquinas cortar suela, desvirar lisas, desformar cilindro, taller de calzado, completo, Rivadavia No. 2025. v5

MATERIALES DE CONSTRUCCION

A $ 5. COLUMNAS, PUERTAS, ventanas, barato, Tortajada, Pueyrredón 628. v5a.

A B. DE IRIGOYEN 1544, chapas, tirantes, puertas, ventanas, nuevo y usado. v5

A TORTOSA Hnos., PIDA EL CATALOgo de casillas desarmables, de madera, para campo, Charcas 2940. v5ab.

A 34 CTS. el metro lineal machimbre, tea nuevo, 1x3, 1ra. y 1|2x6 a 0.35. Charcas 2940. v5ab.

A TORTOSA Hnos. pida el catálogo de puertas y ventanas de cedro, más baratas que de pino, Charcas 2940. v5ab.

A $ 3.50 CHAPA canaleta, de 5' inglés nuevas, de 6' $ 4.20, de 7' $ 4.90, de 8' $ 5.60, y de 10' $ 9.20, Charcas 2940. v5ab.

CASILLA DE MADERA TECHADA DE cinc se vende, Rivadavia 3742.

CHAPAS USADAS CANALETA, VENDEmos de 6, 7, 8, 10 y 12 pies, Lima 1658.

CHAPA CANALETA INGLESA, NUEVA, vendo muy barata, Ecuador 60. v5

COLUMNAS II del 18, 20, 22, 24, 26 y 30 liquido, Pueyrredón 413. v5

CEMENTO PORTLAND, MARCAS SAYlor y San Martín, Alsina 2240. v5

GALPONES, tinglados, ranchos, preparados de m. de ocasión o usados, verlos B. de Irigoyen 1544 y Rivadavia 2633. v5

LIQUIDO 40.000 pies pino Paraná, 1x3, 1x6, 2x3, 3x3, 3x6 y 1x13, Rivadavia 3136. v5

MADERA nueva DE 2x3, 0.55 cts.; 3x3, 0.76; 3x6, $ 1.60 mt. lin.; cielorrasos, machimbrado a 0.22 cts., chapas cinc, 1er. uso; rieles F. C., tablones, machimbre, molinos, letreros, puertas, ventanas, celosías, etc. Liquido, P. Julio 2380. v5

PINO BLANCO Y DE TEA, PISO CASI nuevo, vendo barato, Figueroa 145.

PUERTAS, VENTANAS, CELOSIAS, balcones, columnas, vendo barato, Cochabamba 801. v7a.

PUERTAS, VENTANAS, CELOSIAS DE madera y de hierro, columnas, balcones, verjas, vendo barato, Venezuela 697.

PARA SURTIDO Y PRECIOS DE MATEriales, usados, Salta 1953. Chapas cinc, tirantes tea todas las medidas, madera, machimbre, tablas, tablones, hierro I. V, vigas, parral, hierro, puertas, ventanas, bebederos galv., tanques australianos, etc. v5

ROBLE FLOREADO, se vende, Iturraí, Pozos 841.

SE VENDEN 4 PUERTAS USADAS, calle Cangallo 4189.

SIETE VENTANAS NUEVAS DE PINO se venden, Pampa 1576.

SE VENDEN 67 METROS PINO TEA 3|4 por 12 y 102 metros lineales pino Brasil como nuevo 60 $, Directorio 874.

SE VENDE 40 METROS DE TIRANTES de hierro y 40 chapas de hierro galvanizado, verlo y tratar Carlos Calvo número 4001. v6

VENDO FRENTE METALICO Y 26 MTS. azulejos biselados y otros, prefiero a constructor, a cambio de reformas en el mismo local, Directorio 3485.

AVISOS VARIOS

APRENDAN ESGRIMA, SABLE, ESPAda. Enseñanza rápida, por prof. del Club Progreso; sala, Paraná 155. v7

APRENDA box, jiu-jitsu, cultura física a todas horas. Enseñanza y desarrollo muscular en 3 meses, L. Duchamps, prof. del Circ. de La Prensa; sala, Paraná 155. v12

AVISO A LOS QUE TENGAN DEUDOS en la bóveda de Ramona C. de García en el cementerio del Oeste (Chacarita), que deberán retirarlos en el término de treinta días o se gestionará su traslado al osario. Valentín Gómez 3887, Buenos Aires, marzo 26 de 1919. v24

BOX Y CULTURA FISICA. Enseñanza teórica-práctica en 3 meses, $ 10 mensuales, prof. Campanella, Victoria 685. v14a

CEMENTERIO DEL OESTE — Se hace saber a los deudos que tengan restos depositados en la bóveda de la familia Ciarlo, que deberán retirarlos dentro de los treinta días de la fecha.—Buenos Aires, abril 2 de 1919; Corrientes 685. Barry. v1my

EXPOSICION BORDA: PAISAJES Y costumbres de Bolivia, Salón Costa, Florida 660, de 9 a. m. a 7 p. m. Entrada libre. v6

INCUBADORAS CYPHERS Y MADRES desean tomar en alquiler, E. G. B., Adrogué, calle Seguí 359.

NECESITO aparato U. T. pagando prima al transferidor, Ecuador 647. v6

RODOLFO M. FIGUEROA, Victoria 685, acepta encargos en general. v5

SE HACE CUALQUIER operación, siendo conveniente, Bolívar 171, escrit. 22.

"SARMIENTO", SOCIEDAD PROTECTORA de animales, Santiago del Estero 649. Oficinas, hospital y consultorio. Horario del consultorio: de 9 a 11 a. m. y de 4 a 6 p. m.

TALLER MECANICO de precisión acepta trabajos de torno, tranchas y matrices a precios convenientes; Thames 1914, Palermo. v5

ASAMBLEAS

CONVOCATORIA DE ASAMBLEA — La C. D. del centro social "Nueva Chicago" convoca a sus asociados a la asamblea general extraordinaria que tendrá lugar el día 12 del corriente a las 8.30 p. m., en su local social, Tellier 2319.
ORDEN DEL DIA:
1o.—Aprobación de actas de asambleas anteriores.
2o.—Supresión del artículo 28 de los Estatutos.
Raúl J. Oddone, secretario. v5

JOCKEY CLUB—SE CONVOCA A LOS señores socios del Jockey Club a asamblea general extraordinaria, de conformidad con lo dispuesto por el art. 6o. de los estatutos, la que tendrá lugar el día sábado 5 del corriente, a las 9.30 de la noche.—Orden del día de la asamblea extraordinaria: 1o. La comisión directiva somete a la consideración de la asamblea el proyecto de modificación de los estatutos. Art. 8o. de los estatutos. La asamblea general se considerará en quórum con la presencia de la quinta parte de socios activos. Si a la primera citación no concurriera este número, se citará nuevamente con tres días de intervalo al menos, y la asamblea quedará constituída con el número de socios presentes a la hora de la convocatoria. Las citaciones se harán por la prensa durante tres días, y con trascripción del presente artículo.—Buenos Aires, abril 2 de 1919.—Carlos E. Madero, secretario general. v15

COMPRA Y VENTA DE AUTOMOVILES Y ACCESORIOS

AUTO BUENO PARA MEDICO COMpro, Zuccari, Montes de Oca 1051.

AUTOS ocasión, vdo. 40, buenas marcas, garantidos, Roger y Cía., Victoria 1550.

AUTOMOVIL MORS vendo a toda prueba, trabajando, verlo, Serrano 2153.

AUTO MERCEDES, LIMOUSINE, particular vendo por ausentarme, Obligado 1951.

AUTO FORD DOBLE FAETON DE muy poco uso, con facilidad se desea comprar, Viamonte 839, dep. 4o.

AUTOMOVIL CHASSIS para chata o motor para lancha se vende, calle Córdoba 1337.

AUTO FIAT 15x20 VENDO A toda prueba, limousine y desmontable. Verlo todas las mañanas. Deán Funes 550.

AUTO RENAULT 2 CDROS. SE VENde por ausentarme, con 2 carrocerías, verlo de 12 a 2, Azcuénaga 972

AUTO DOBLE FAETON GOBRON BRIllie, 40 HP., vendo en perfecto estado, tratar Lavalle 546. v5

AUTOMOVIL MOTO BLOC 2 CARROCErías, tapizado nuevo, poco uso, se vende. Gral. Urquiza 1231, de 2 a 4. v5

ACEITE CASTOR especial para automóviles y motores a $ 1.80 k., vende cantidades, Dellacasa, Avenida de Mayo 784. v5

AUTO COTTIN DESGOUTTES, CON carrocerías para reparto y doble faetón, se vende, precio $ 2.600, Carlos Calvo número 1456. v5

AUTOMOVIL ROCHT SNEIDER CON patente y taxímetro valor 7.000 $, vendo o permuto por propiedad del mismo valor, ideal para particular, tratar Boedo 769, de 10 a 11 a. m. v5

BIANCHI, DOBLE VIDRIO, trabajando, vendo urgente, San José 1067. v5

COMPRO OVERLAND DOBLE FAETON, en buen estado, ofertas Maipú 470.

CARROCERIA voiturette europea, casi nueva, se vende, Juncal 2087. v5

CARROCERIAS LANDAULET, CUATRO ... vdo., Constitución 2325

CARROCERIAS LIMOUSINE, Sedan, coupé de lujo y taxi, liq., Rivadavia 1551

COMPRO AUTO TAXI, 1000 pesos contado, resto plazo, ofertas Freyre 873

CHASSIS DIETRICH 2 y varios accesorios y repuestos, vdo., Rioja 1501. v5

CARROCERIA limousine, vendo, en perfecto estado, Patricios 9. v5

CHATA MARCA PANHARD para 1500 kilos, vendo ocasión, B. Mitre 1146. v9

CARROCERIAS LIMOUSINE SEDAN, coupelet de lujo y taxi liquido, Rivadavia 1551

COMPRO AUTOMOVIL OCASION DOBLE faetón o landaulet, ofertas por carta, San Martín 142, escritorios 18 al 20.

CAMIONES DE 6 A 5 TONELADAS, la mejor marca europea que existe y en las mejores condiciones, casi sin uso, a toda prueba, se liquidan seis 3 playas y 3 ... caja, todos volcadores, ocasión. Paseo ... 679. v6

FORD D. FAETON moderno, poco uso, mejoras, vendo, Callao 486.

FORD, DOBLE FAETON, nuevo, con mejoras y repuestos, vendo, Patricios 1341.

FORD, VOITURETTE, TIPO LANCHA, capota, ruedas alambre, se vende urgente, Arroyo 1172, entre Cerrito y Libertad.

COMPRA Y VENTA DE AUTOMOVILES Y ACCESORIOS

FORD EQUIPADO, PATENTE 1919, moderno, vendo Rivadavia 1767, de 3 a 5.

FORD SEDAN Y D. FAETON con mejoras, vendo ocasión, B. Mitre 1146. v9

FORD VARIOS DE 1.45 y 1.60, D. FAETON, Sedan y tipo sport, liquid., Rivadavia 1551.

FIAT VOITURETTE, CHARRON LANdaulet 18-24 los dos, vendo, Lavalle 2639. v6

IMPORTANTE exposición y venta autos de ocasión, Roger y Cía., Victoria 1550

LANCIA D. faetón de huella de campo, 1/60, vendo, B. Mitre 1146. v9

LANDAULET FORD, ocasión, barato, compro contado, Cabildo 502.

LIMOUSINE BERLIET REGIO, 4 CIL., 15-23 HP., últ. mod., liq., Rivadavia 1566

OAKLAND, FAETON NUEVO, VENDO, por disolución sociedad campaña, Rivadavia 1154.

OJO, PICHINCHEROS: ORDEN DE LIquidar espléndido lote de autos, varias marcas, landaulet, chassis, faeton y carrocerías, a precios increíbles, Anchorena 1450.

OCASION: CHENARD WALKER 12|16, cupé limousine particular $ 5.800; Brasier 12|16 limousine lujo $ 7.750; Mercedes 35 H. P., regio cabriolet, como nuevo, $ 8.900, Rivadavia 2525. v6

RENAULT regio d. faetón con capota milord, vendo ocasión, B. Mitre 1146. v9

REPUESTOS de AUTOS EN GENERAL vende la casa Izquierdo, en su nuevo local, calle Aráoz 160. v9

SPA. LAND. part. vendo o perm. por voituret, Av. Sáenz 951, F. R. v5

SE VENDE AUTO DOBLE FAETON EN muy buenas condiciones, Gazcón 483.v7

SE VENDE AUTO F. N. EN BUEN ESTado, Almagro 1335.

SE VENDE UN AUTOMOVIL FIAT, 15-20 HP. Landaulet, Sarmiento 2021. v6

SE VENDE CARROCERIA landaulet; Sarmiento 2021.

SE VENDE CHASSIS FORD ULTIMO modelo, casi nuevo, ver y tratar Avenida Gral. Mitre 379, Avellaneda. v5

SE VENDE AUTOMOVIL PARTICULAR, marca Motoblok, fuerza 25 a 35 HP., al nuevo; Pichincha 928. v5

SE VENDE UN AUTOMOVIL, MARCA francesa Unic, en buen estado, a prueba, muy barato. Dirigirse a Juan Piovano, Estación Ramallo. v5

SE VENDE DOS AUTOS DE LUJO, ULtimo modelo para familia, Fiat y Panhard, Verlos y tratar Garage Central; Uruguay 1030, cocheras 2 y 3. v5

STUDEBAKER CABRIOLET, 4 C., tres asientos, como nuevo, vendo sin intermediarios, por carta únicamente, Raymond, Junín 1381.

TRESCIENTOS OCHO automóviles Renault de 2 cilindros, consumo 8 litr. de nafta por 100 kilómetros; y 2.000 lotes de toda clase de accesorios y repuestos para automóviles, se rematarán sin base y al mejor postor por liquidación de la Cía. General de Automóviles, en fecha que oportunamente se dará a conocer.—Casares Hnos. y Diehl. v15

VENDO AUTO FRANCES LANDAULET, con taxi y pat.; San Luis 3369.

VENDO RENAULT cuatro cilindros, landaulet, a prueba, Charcas 2549. v6

VOITURETTE TORPEDO, NUEVA, 12-16 H. P., vendo 1.200 $, Laprida número 1469. v6

CHAUFFEURS PEDIDOS Y OFRECIDOS

ACADEMIA ITALIANA DE CHAUFfeurs, aprendizaje en Ford y varias marcas europeas, aprendizaje completo 40 pesos, lecciones sueltas 1 $, Güemes 3544. v10

CHAUFFEUR japonés se ofrece para casa de particular, Hernandarias 1261.

CHAUFFEUR joven, se ofrece, cualquier marca, también Ford, S. Fe 1677. v6

CHAUFFEUR SE OFRECE, mecánico ajustador, para Ford, 25 años, U. T. 5536, Mitre, calle Cossio 5843, Liniers. v5

CHAUFFEUR argentino, con 6 años de práctica se ofrece, Luján 318. v11

CHAUFFEUR joven, con libreta, se of., va al campo V. R.; Humberto I 915. v5

CHAUFFEUR ofrécese, 6 años práctica, recomendado, Posadas 1447. v6

CHAUFFEUR hombre serio, sin libreta, se ofrece para Ford, únicamente familia o médico, Viamonte 839, dep. 4.

CHAUFFEUR se ofrece con libreta y recomendaciones, particular o comercio, poco sueldo; B. de Irigoyen 1059, J. P. v6

CHAUFFEUR se ofrece con informes de 6 años con familia distinguida; Avenida Alvear 1550. v5

CHAUFFEUR matrimonio alemán, él con libreta, ella cocinera de profesión, se ofrecen, a Matrimonio, Palpa 3241. v7

CHAUFFEUR se ofrece sin pretensiones, libreta de 6 años, por carta; Belgrano 2562. Foo. Ruamo, U. T. 4334, Mitre. v5

CHAUFFEUR joven, se ofrece, para particular o reparto, sin libreta y certificados. J. V.; Humberto I 1935. v5

CHAUFFEUR se ofrece, de 37 años, recomendado, de honradez y competencia, Cabildo 177. v5

CHAUFFEUR, con libreta y recomendación, alemán, se ofrece, ciudad o campo Hortor, Gral. Hornos 359. v6

CHAUFFEUR JOVEN ofrécese particular, ciudad o campo, por poco sueldo, con certificados, sabe bien de jardinero, señor Martí, Paraguay 4139. v6

CHAUFFEUR joven muy respetuoso se ofrece, ciudad o campaña con certificados, por carta E. C., Rosario 900, Caballito, U. T. 1966, Flores.

CHAUFFEUR mecánico, joven, para casa particular o reparto, se ofrece, conoce muy bien Ford y otros. Por carta F. V., Humberto I 1685. v5

CHAUFFEUR JOVEN se ofrece, c. libreta ciudad o campaña, práctico en cualquier marca y Ford, sin pretensiones, Medina 667, Floresta. v6

CHAUFFEUR MECANICO, EX JEFE DE taller, joven amable y de buena presencia, referencias a satisfacción, desea buen trato y sin pretensiones, Humberto I 1040. v6

ESCUELA FRANCESA DE CHAUFFEURS —Enseñanza completa con tres coches franceses de diferentes cambios, lecciones día y noche. Atendida por el mismo coche especial para rendir examen, Rivadavia número 4085.

JAPONES chauffeur muy práctico, excelentes certificados, ofrécese, conoce bien la mecánica, Moldes 1960, Belgrano. v7

VENTA DE PAJAROS, PERROS Y AVES DE CORRAL

CACHORRO BULL TERRIER PURO LIquido, Entre Ríos 1156.

CACHORRITOS BULLDOG PUROS, vendo, padres a la vista, Blanco Encalada 2298 (Belgrano). v6

ESCUELA MODELO PERROS POLICIA vende, hermosos perros y gatos de Angora, Cabildo 3632.

NOVENTA GALLINAS LEGHORN, PUras a $ 4 c|u., se venden; Cucha Cucha 370 a la altura del 2000 de Av. San Martín. v5

PERRO DE CAZA ENSEÑADO Y ESCOpeta central 16, vendo, Mármol 1043.

POLICIA, GALGO RUSO, BULL DOG, Pointer, gatos angoras, vendo, Dorrego núm. 640 v6

POINTER hermosa, enseñada y cachorro, 6 meses, escopeta sin gatillos, vendo regalado, San Eduardo 1851.

SE VENDEN cachorros de policía, San Eduardo 3460.

SE VENDEN 2 perros finos (collie), perro y perra, Pampa 2773, Belgrano. v8

SE VENDE UN cachorro de 16 meses, Pointer, que trabaja muy bien, probarlo, con el dueño, Monteagudo 40.

UN CASAL PERROS POLICIA, 40 jaulas, 2 pajareras, se venden, por lo que den, Monroe 4365, tranvía 96.

ANIMALES Y RODADOS

AZCUENAGA 726, 400 CARRUAJES Y guarniciones, nuevos y us., ocasión. v14

AYACUCHO 771, LIQUIDAN americanas, breacks, charrettes, sulkys, etc. y guarniciones. v12

A PRECIOS MODICOS RICOS SULKYS, carruajes en general y guarniciones, venden Vaccaro Hnos., Entre Ríos 1035, fabricantes. v5

BICICLETA usada para señora compraré; dirigirse Corrientes 457.

BICICLETA que vale 80 $, vendo por 45, ocasión, C. Calvo 1826.

BICICLETA BUENA SE VENDE, BARAta, Victoria 2002.

BREACK SE VENDE, RIVADAVIA 14289, Ramos Mejía. v6

BICICLETA O TRICICLO acoplo motor, César; 3 de Febrero 197, Rosario. v8

BICICLETAS, MOTOCICLETAS, MOTOres eléctricos, etc. de ocasión, baratísimo, The Bamboo Co., Perú 363.

BICICLETA CENTAUR CASI NUEVA, PIñón libre, dos frenos, se vende, Santa Fe 2738.

BURRA MUY LECHERA con su cría se vende barato, Zapiola 52, Bernal, F. C. Sud. v7

CARRO CHANGADOR vendo; Avda. La Plata 246. v5

CARRO CHANGADOR FUERTE COMO para pastero, vendo, Malabia 933.

COCHE DOBLE FAETON, GUARNICION tiro a cuatro, charol y bronce; 30 petisos elección, líquido, Santa Fe 1850.

CHATITA CERRADA, PARA REPARTO con o sin caballos y guarnición, vendo, Acevedo 1743.

COCHECITO CON 2 RUEDAS DE LLANtas de goma, casi nuevo, con petiso fino y guarnición, vendo a prueba, verlo y tratar, Paso 584. v6

EBELIO SIERRA, EX EMPLEADO DE Salomone vende monos, loros, canarios holandeses puros, conejos, gatos angora, perros foxterriers puros y malteses, pájaros de todas clases, remite a cualquier parte de la República, Moreno 756.

GATITOS ANGORA, PRECIOSOS, BLANcos, ojos celestes, vendo Córdoba número ... v8

MILORD IMPORTADO, liviano, vendo; Corrientes 2180. v6

MOTOCICLETA VENDO; SAN SALVAdor 4370. v6

MOTO 7 HP, con cambio y side-car, vendo; Pueyrredón 825.

MOTOCICLETA HARLEY DAVIDSON, con tres cambios, vendo, Paraguay 816.

MOTOCICLETA F. N., 4 C., POR LO que den, vendo Venezuela 1670. v6

MOTOCICLETAS DAVIDSON tipo carrera, vendo, $ 460; Santa Fe 2641.

MOTOCICLETA nueva, 1 C. 4 HP. Manet, Bosch, con desembrague, último modelo, gran ocasión, vendo, Cabildo 4013. v6

PADRILLO DE TIRO PESADO, VENDO Guanahani 648, Bcas. al Norte.

PADRILLO ORLOFF negro y yeguas 4 años, tiro y silla, líquido, S. Fe 1580.

POTROS, CABALLOS, YEGUAS, chatas, carros, guarniciones, lonas, etc., venderemos en remate en nuestra casa, Brasil 3151, el domingo 6 de abril a las 2 p. m. Grippo y Bollo. v6

SE VENDE YEGUA PARA coche o carrera, a prueba, Mansilla 3301. v5

SE VENDEN 2 CHATAS COMPLETAS, tratar Rioja 1775, de 12 a 2 p. m. v5

SE VENDE AMERICANA llantas de goma y yegua tubiana, Florida 1055. v5

SE VENDE CARRO CHICO Y CABALLO y guarnición, Argerich 3741.

SE VENDE UN CARRITO y caballo, Suárez 1732.

SE VENDE TRICICLO SIN GOMA, CASI nuevo, 170 $, Santa Fe 2738.

SE VENDE LINDA YEGUA A TODA prueba, Pasco 1571.

SE VENDE UNA YEGUA A PRUEBA, tratar Saavedra 1141, de 9 a 11.

SE VENDE un carro de reparto, tratar Lambaré 876. v6

SE VENDE CHATA DE 5.500 ks. con monturas o sin ellas, todo en muy buen uso; Famatina 3046. v6

SE VENDEN JARDINERAS de panadero, en perfecto estado, se alquilan pesebres, se venden bolsas vacías, Lima 784. v6

SE VENDE 1 CHATA CASI NUEVA, DE 5500 k., liviana, por tener que ir a la conscripción, Schmidel 5149, a 3 c. Rivadavia altura 10.000.

TRICICLOS COMO NUEVOS SE VENden, Entre Ríos 278.

VENDO UNA CHATITA DE REPARTO muy barato, Corrientes 4375.

VACA LECHERA CON CRIA DE DIAS, vendo, Sulpacha 1360.

VACA LECHERA, con cría, se vende, de 10 a 3 p. m., San José 659. v5

VENDO 3 chivas 35 $, o permuto por lindo perro de policía, Cabildo 3682.

VENDO TORO COLORADO, TOSTADO dos años, buena clase, O'Higgins y Videla 1908. v5

VENDO CARRO DE MEDIA CHANGA con caballo a prueba, para tratar de a 5 p. m. Rivadavia 800, Piñeiro. v6

ALQUILER de CASAS y DEPARTAMENTOS

ALQUILASE casa alta, 8 piezas, baño, 170 $, Brandsen 1776. v6

ALQUILO 115 $, CASA A FAMILIA mayores, Valentín Gómez 3891.

ALQUILASE CASA GRANDE, BELGRAno 2385, verla a toda hora.

ALQUILASE CASA, Constitución 2325, alquiler 95 $, llaves al 2337.

ALQUILO CASA, SALA, COM., 3 dorm., baño, 120 $, Cerviño 3976.

ADROGUE, CASA ALQUILO 45 $, SAla, 2 piezas y fondo, Brown 270.

ALQUILASE CASA MODERNA, BAJA, independiente, Ecuador 487.

ALQ. CASITA CHICHE, SALA, 2 piezas, 85 $, luz eléctrica, San Luis 3415.

ALQUILASE CASA LUCA 1557, 8 HABItaciones, comodidades, 120 $.

ADROGUE, ALQUILASE casa 4 habitaciones y dependencias, España 292. v6

ALQUILASE CENTRAL, ESMERALDA 1394, casas para familia, con comodidades, 6o. y 7o. p.

ALQUILO CASA NUEVA, SALA, VEST., com., dor., b. co., p. 50 $, Schmidel 6149, a 3 c. Rivadavia al 10.000.

ALQ. ESPLENDIDA casa, 70 $, para negocio y familia, frente una estación, Rivadavia 9802, tranvía 2, de 8 a 11.

ALQUILASE LUJOSO DEPTO. DE SEIS piezas a la calle, pisos de parquets, ascensor, etc., Larrea 294, por 270 $. v6

ALQUILO CASA SIETE PIEZAS, baño, completo, y demás comodidades, Güemes 4229. v6

ALQUILO casa 5 p. grandes, 1 chica, otras 2 altos, baño y comodidades, 200 pesos, Berutti 3244, de 9 a 11.30.

ALQUILASE AMPLIA CASA SOBRE LA estación Colegiales, pesos 200, F. Lacroze 2827.

ALQUILASE CASA 4 piezas, baño, luz eléctrica, jardín, adoquinado, Morón 3761, 5 cuadras estación. v6

ALQUILASE PETIT HOTEL EN FLOres, moderno, a 2 cuadras de la plaza, Bacacay 3178, verlo de 1 a 4 p. m. v5

ALQUILASE LINDA CASITA, BERUTI 2406 esquina Larrea, 4 piezas, cocina, baño, w. c., luz eléctrica, cloacas, etc., en $ 120. Tratar Santa Fe 3420 o Alsina 902. v5

ALQ. 2 CASAS JUNTAS O SEP., CASI Av. de Mayo, con 8 y 6 hab., azotea, permitiendo subalquilar, razón B. Mitre 1122, de 9 a 12 y de 2 a 6. v5

ALQUILASE lindísima casa nueva, Paraguay 3593, altos, recién empapelada, 6 p. grandes, 1 chica, vest., baño inst., 180 pesos. Verla de 2 a 5, tratar Cangallo 668

ALQ. 80 $ CASA DE 6 P., GALPON Y comod., aguas corrientes, luz eléct., Condarco 3130, V. del Parque, tranvías 85 y 86, a 1 cuadra, tratar Corrientes 776, de 12 a 2

ALQUILASE 4to. PISO A LA CALLE, 6 habitaciones, cuarto de baño instalado, ascensor, azotea, pisos de parquet y comodidades, verlo todo el día, Azcuénaga 1192.

ALQUILASE LA CASA RIO BAMBA 9, tiene 5 grandes salas a la calle, Rivadavia y Río Bamba, despensa, 2 piezas de servicio, cocina, baño, etc., precio 250 pesos, verla y tratar a cualquier hora. v6

ALQUILO BARATO UNA CASITA TRES piezas, cocina, galpón con pesebre, patio, agua corriente, Sud América 4875, una cuadra y media estación Pueyrredón, tratar Viamonte 1657.

ALQUILO CASA EN DEVOTO, TEquendama 3651, 3 dormitorios, comedor, baño, cocina, piecita, jardín, luz eléctrica y demás comodidades, a 3 cuadras de los tranvías 86, 85 y Lacroze, 90 $. v6

ALQUILASE hermosa casita sobre la barranca Bernal, F. C. S., calle Roca 735, 3 piezas, luz eléctrica, agua corr., y demás comodidades, alq. 40 $, tratar en la misma esquina. v6

ALQUILASE CASA REGIA, todas las habitaciones con parquet, lujosamente decoradas y tapizadas en seda. Consta de sala, antesala, comedor, antecomedor, escritorio, dos grandes halls, 10 dormitorios, 5 cuartos de baño, etc., Santa Fe 4540, tratar Corrientes 1860. v5

ALQUILASE CASA NUEVA, LUJOSA Y completamente independiente, Yerbal 592 (a una cuadra Rivadavia altura 5200) entre dos estaciones del subterráneo, con 4 dormitorios, amplia sala, comedor, vestíbulo, cuarto de baño instalado, con todos sus artefactos, cocina, pieza de servicio, pileta de lavar, gas, luz eléctrica, cloacas y agua corriente, alquiler 250 $ con contrato de un año, llaves y tratar Parral 69. v6

ADMINISTRACION DE PROPIEDADES e hipotecas del Banco Francés del Río de la Plata, Reconquista 157.
PERU 1668, bajos, 8 hab., 1 serv., c. baño y dep., verla de 9 a 11.
BRASIL 1041, hall, 8 hab., dep., 2 de serv., baño y dep. Verla todo el día.
CABILDO 1159, bajos, hall, 5 hab., 1 servicio, c. baño, gallinero, jardincito. Verla de 9 a 12 m.
MEDRANO 579 (bajos), sala, 3 hab. y dep. Verla.
GRAL. HORNOS 1321 (bajos), 3 hab., c. balcones a la calle, 1 serv., baño y dep.
RIO DE JANEIRO 369 (altos), hall, 5 hab., 1 piecita, c. baño y dep.
DEPARTAMENTOS
COLOMBRES 1062, 4 hab. y dep.
LOCALES
MONTEVIDEO 1406, local con sótano, 1 hab. y dep.
ALSINA 2901, local, 4 hab., galpón y dep.
CORDOBA 1333, local, dep., verlo 2 a 5.v6

BUSCA casa o depto? El Hogar le facilita en el acto, el radio que mejor le agrade, por solo 5 $ com. C. Pellegrini 62.

BUSCA CASA? EN EL ACTO TENDRA cuanto hay desocupado en todo radio, visitando Cía. Gral. Alquileres, Maipú 30.

BUSCA CASA? EN EL ACTO TENDRA cuanto hay desocupado en cualquier radio; Cía. Franco Inglesa, Suipacha 181.

BUSCA CASA? EN EL ACTO TENDRA cuanto hay desocupado en cualquier radio. Visite la primera oficina "Your House", Corrientes 441, sin sucursales.

BUENA CASA, 8 PIEZAS, baño instalado, luz eléctrica, confortable, se alquila en San Martín, Belgrano 567, 90 $, reemplaza a una en la capital de $ 250. v6

BUSCA CASA? EN EL ACTO TENDRA cuanto hay desocupado en cualquier radio, visitando Your House, Victoria 575. Esta casa no tiene sucursales. v30

BUSCA CASA? EN EL ACTO TENDRA cuanto hay desocupado en cualquier radio. Visite la 1er. Compañía Argentina de Alquileres, Esmeralda 91, sin sucurs. Seriedad, interés y rapidez en los pedidos. v7

CASA DE ALTOS, 7 PIEZAS, SE ALquila, Callao 56. v6

CASA SE ALQ. CEVALLOS 1087, PREcio 280 $. Verla de 3 a 5 p. m. v6

CASITA 4 piezas, SE ALQUILA, EN San Martín, 3 de Febrero 126. v6

CASA MODERNA SE ALQUILA EN 170 pesos, Vicente López 2653. v6

CASA BAJA MUY VENTILADA, SALA, 5 habitaciones grandes, alquiler 150 $, con azotea, árboles, de 2 a 4; Solís 1722.

CASITA CHICHE 5 P., BAÑO INSTALAdo, alquilase $ 150, contrata un año, Bustamante 2028.

CABALLITO, ALQUILAN CASITAS 4 P., baño, cloacas, tratar Caballito 682, de 2 p. m.

CASA DE 7 PIEZAS Y COMODIDADES en $ 150, se alquila, Mendoza 1753, tranvías 87, 88, 86, 35 y 37.

CASA alquilo, 5 hab., baños y 3 hab. altas, vestíbulo, sótano, elect., agua caliente, Viamonte 2338, de 2 a 4. v6

CASITA CHICHE, amueblada, San Ramón 293, alquilase barata, comodidades. v6

CASA CON 8 PIEZAS Y CORRALON, con galpón se alquila, verla y tratar Herrera 174, de 9 a 1 p. m. v6

CASA NUEVA ALQUILO 75 $, comedor, tres dormitorios, altos, baño, cocina, etc., tranvías todas direcciones: Estomba 461. v6

CASA DE ALTOS, 4 PIEZAS, COCINA, etc., 1|2 cuadra estación Saavedra, se alquila; Avenida del Tejar 3946, capital. v6

DEPARTAMENTO se alquila, 25 de Mayo 732. v5

DEPARTAMENTO ALQUILO, ACEVEDO 1550.

DEPTO. MODERNO, 5 PZAS., MUCHA luz y aire, alq., 25 de Mayo 550. v7

DEPARTAMENTO, alquilase, 4 piezas, 80 pesos; Catamarca 693. v7

DEPTO., 3 hab. y dependencias al. Bolívar 1366, llaves depto. 4.

DEPARTAMENTOS DE 3 PIEZAS EN Lavalle 730 y 1362, chicos, en Lavalle 1362 alquilase. v30

DEPARTAMENTOS AMUEBLADOS, LUjosos, de 5 y 3 piezas, alquilo, Viamonte 752 y 776. v30

EN FLORES se ALQUILA CASA amplia, Bacacay 2142, tratar en los altos. v6

EN FLORES, PERGAMINO 818 SE ALquila en 50 $ una casa con gran galpón material, 4 piezas madera.

EN VILLA DEL PARQUE ALQUILASE, Nazarre 3327, ocurrir B. Mitre 1130, Argerich, de 12 a 5 p. m.

EN VILLA URQUIZA ALQUILO CASITA quinta, Donato Alvarez 3841, tratar Cerrito 157, 60 pesos.

EN TEMPERLEY, VENDO LINDA CAsita o la permuto por terreno, cerca est. Caballito, tratar Pueyrredón 210.

EN MORON, ALQUILASE pequeña Y BOnita c. quinta, 6 piezas, obras sanit., elect., etc., Santa Fe 811, Morón. v6

EN BANFIELD ALQ. casa 8 hab., quinta 120 m. por 70 m., con jardines, árboles frutales, casa para jardinero, cochera, a 3 cuadras estación, tratar Cáseros 2716. v5

EN LOMAS SE ALQUILA CASA-QUINta cinco habitaciones, dos de servicio, cochera y demás comodidades, San Martín 180. Llaves al fondo, calle Sáenz, al lado de la cochera. v6

GRAN CASA DE LUJO SE ALQUILA, Uruguay 1247. v11

MATRIMONIO DISTINGUIDO QUE NEcesita 4 piezas, alquilaría casa juntos con matrimonio o persona sola, escribir a M. J. Cayena 1593.

PIEDRAS 1239, SE ALQUILA CASITA, precio 165 $.

QUINTA PARA JARDIN O QUINTA alq., Santa Cruz y Patagones, a dos cuadras de Entre Ríos.

QUINTAS, TRES JUNTAS, FLORESTA, 1 a 4 hect., 2 pzas., 30 a 50 pesos al quilo, B. de Irigoyen 1153. v6

SE ALQUILA CASA COMODA, SAN José 1340.

SE ALQUILA UNA CASA CON BUENOS muebles, Callao 1996.

SE ALQUILA CASA DE ALTOS, PARA ná 1167.

SE ALQUILAN SALA Y ANTESALA, calle Rincón No. 245. v6

SAN ISIDRO, CASA GRANDE, jardines, garage, alquílase; Brown 60, plaza.

SE ALQUILA DEPARTAMENTO PARA matrimonio solo, Cuenca 42. v5

SE ALQUILA CASA, sala, 2 piezas, baño, cocina y demás comodidades, en la Lugano; Tafí 4564.

SE ALQUILA UNA CASA con comodidades para familia, en Villa Circunvalación; llaves e informes, Belgrano 3650. v7

SE ALQUILA CASA LIMA 1286, CON 6 habitaciones y un amplio local, verla de 9 a 11 a. m. y de 2 a 4 p. m.

SE ALQUILA quinta en Liniers, 4 hab. y dep., 3.000 varas, 3 cuad. est. F. C. O., y 1 cuad. Rivadavia, tratar Yerbal 1125.

SE ALQUILA UNA CASA AMPLIA, 16 grandes piezas, patios espaciosos, es apta también para taller; Gral. Urquiza ... Llaves en el 348. v5

SE ALQUILA en 150 $, CASA GRANDE para familia o para industria y comercio en general, gran terreno, cloacas, elect., gas, etc., Republiquetas 3711, Belgrano v8

SE ALQUILA UNA HERMOSA CASA altos para familia, con 10 habitaciones, en la calle Ituzaingó 947, a media cuadra de la Av. Montes de Oca; tratar Florida 727. v5

SE ALQUILA CASA-QUINTA EN BERnal, F. C. S., calle Belgrano 257, 5 piezas principales, 1 de servicio, baño instalado, etc. Muy cómoda. Alquiler 120 $. Tratar Sarmiento 546. v7

UNA CASA NUEVA, LUJOSA, 7 GRANdes habitaciones, vestíbulo, baño instalado completo, luz eléctrica, gas, azotea, pileta de lavar, pieza de servicio, w. c., etc. alquílase, México 2124. Verla todo el día.

ALQUILER DE LOCALES Y ESCRITORIOS

ALQUILASE SALA ESPACIOSA PARA escritorio o consultorio, Salta 136. v5

ALQUILASE LOCAL con galpón, comodidad flia., Paraguay 919|21. v6

ALQUILASE MISIONES 140, subsuelo habitaciones y comodidades. v6

ALQUILASE AMPLIO subsuelo para depósito, Pueyrredón 1788, 60 $. v5

ALQUILASE LOCAL CON COMODIDAD para familia, Chile 379. v6

ALQUILO LINDA CASA con negocio, y galpón, Pinzón 673, tratar de 1 a 4. v5

ALQUILO LOCAL, BACACAY 1731, frente estación Caballito. v8

ALQUILO LOCAL, ZOCALO, AZULEJO C piezas o casa, Directorio 3485.

ALQUILASE AMPLIO ESCRITORIO por 40 $, Alsina 736. v6

ALQ. CASA CON 2 BUENOS galpones y comodidades; Sáenz Peña 171.

ALQUILO GRAN SOTANO PARA DEPOsito, Avda. de Mayo 737.

ALQUILASE LOCAL para negocio, con sótano y comodidades, Charcas 2402 v7

ALQUILO GALPON Y PIEZA, Olleros 3181. v6

ALQUILO gran patio para depósito de mercadería, Pujol 860.

ALQUILASE GALPON NUEVO, COMODIdad para familia, garage o taller mecánico, Ocampo 2636 y Av. Alvear, 220 $.

ALQUILASE NEGOCIO MODERNO, con vidrieras y casa para familia 150 $, México 2405.

ALQUILO 3 locales negocio, garage, familia, taller barato, Giribone 9, Dorrego 1516. v6

ALQUILANSE MUY BARATOS 2 escritorios juntos o separados, luz y teléfono; Av. de Mayo 1082, piso 1o. v6

CORRALON SE ALQUILA, 30 $ Y COmodidad familia, Guayanas y Uriarte.

CORRALON Y CASA, 3 p., alq. $ 90, buena caballeriza, Giribone 1260, entre Forest y El Cano.

DEPARTAMENTO CHICHE, para escritorio o familia, alquilase, $ 136; Talcahuano 428. v6

DEPOSITO ESPACIOSO, comodidades para fábrica, al empezar la 2da. zona, Almafuerte 49|57, frente al Parque Patricios. v5

ESCRITORIOS, salas, vestíbulo piezas, se alquilan, Talcahuano 469. v5

ESQUINA GRAN SALON, ALQUILO, calle Cevallos y México 1607. v6

ESCRITORIOS alquilo, amplias salas con balcones, 1er. piso, San Martín 863. v5

ESCRITORIOS se alquilan, Sarmiento 1663.

ESQUINA BILLINGHURST Y CHARCAS, vendo, Av. de Mayo 1376.

ESCRITORIOS grandes y chicos, baratos, y una salita, alquílase, Lavalle 886.

ESQUINA CON ARMAZONES, MOSTRAdores instalados para cualquier negocio, alquílase, Gurruchaga 602. v6

ESPACIOSO LOCAL DE 1300 V. C., apropiado para industria, garage, depósito, etc., con escritorios, dependencias y todas comodidades, alq., Laprida 973, y Cevallos 1670

EN HAEDO, F. C. O., ALQ. BARATIsimo la mejor esq. para negocio, con comod., para flia., frente a la estación, verla y tratar en la misma. v7

EN PLENO CENTRO SE ALQUILAN 1 O 2 pisos con mucha luz, especial como para talleres de confección, sastrería o industrias manuales (pero sin salón de venta) a precio baratísimo, Corrientes 932, zapatería v5

GALPON GRANDE se alquila para depósito o industria, Alsina 1542

GALPON PARA INDUSTRIA SE ALQUIla, cómodo, 50 $, 13x7, Boedo 69. v6

GALPON DE MATERIAL, 10x8 SE ALquila, Castro Barros 974. v6

GALPON DE $ 20x8.20 ALQUILASE, calle Deán Funes 2189.

GALPONES CON HAB. ALQUILO 150 Y 100, Chiclana 3545 y Maza 2071.

GALPON ALQUILO, BRASIL 780, DEpósito, industria, mil varas adoquinado asfaltado, altillo, entrada carros, comodidad mas piezas.

LOCAL CON VIDRIERA alq. en peluquería acreditada, 50 $, Corrientes 2032.

LOCAL COMODIDADES, FRENTE feria, talleres, alq. 90 $, Rivadavia 10847. v9

LOCAL CON SOTANO Y montacarga, alquílase, Bolívar 1366, llaves dep. 4.

LOCAL, sótano, piezas, amplio comercio, industria, alquilo; Córdoba 3072. v6

LOCAL CON CABALLERIZA, GARAGE, galpón y piezas, alquilo, P. de Julio 1398. v5

LOCAL, SOTANO, 4 PIEZAS, SE ALQUIla, Perú 1555|57, tratar Chacabuco 310 (2o. piso).

LOCAL CON HABITACIONES, COMODO, y galpón especial para fábrica de muebles, baúles o letreros, alq. bto., Rivera 1871

MITAD LOCAL PARA CIGARRERIA, lotería, alquiler barato, alquilo, Suipacha 792.

NEGOCIO CON GRAN SOTANO, Y COmodidades para familia, alquílase, Bolívar 1274, tratar Gallo 1068. v6

SE ALQ. CORRALON, CAP. 40 CAB., com. p. flia.; Gral. Urquiza 1443.

SE ALQUILA LOCAL CON PIEZA, Rodríguez Peña 458; 95 $.

SE ALQUILA UN GRAN GALPON CON piezas, Warnes 1536.

SE ALQUILA SALA PARA ESCRITORIO Aroma 1035.

SE ALQUILA CASA, PARA ALMACEN, con instalac., Alvarez Thomas 900. v6

SE ALQUILA negocio, media cuadra de la pza. Italia; Serrano 2432, Palermo. v5

SE ALQUILA GALPON DE MATERIAL y bajos, con habitaciones, Olaya 1047, tratar Deseado 2966. v6

SE ALQUILA GRAN SALON INTERIOR para industria o depósito, 100 $, Alsina 946. v5

SE ALQUILA AMPLIO LOCAL MODERno de 1.400 v. c., para depósito, etc., cerca de Constitución, tratar Florida 126.

SUBSUELO hermoso, amplio (800 mts. cuadrados), central, higiénico, con entradas independientes, por Lavalle y por Libertad, frente hermosa plaza con luz, ventilación, calefacción, limpieza mecánica, palcos para música o escritorio, numerosos lavatorios y w. c., piso de mosaico, alquílase, Lavalle 1166. v6

TERRENO con cloacas cerca Mercado Abasto alquílase con contrata Guardia Vieja 3599 esquina Billinghurst, tratar Cuba 2760. v4

CASAS, LOCALES Y PIEZAS BUSCADAS

CASITA DE 4 PIEZAS se desea alquilar escribir datos, Junín 367. v6

CASITA, 2 ó 3 H., SE DESEA ALQUIlar, radio Caballito o Flores. J. M. M., España 282. v5

CASA ALMAGRO, SALA, 3 HABITACIOnes, dependencias, deseo alquilar, México 3416.

CASA DE 4 ó 5 PIEZAS, SE DESEA ALquilar, por carta a F. López, Victoria 1084.

CASA CON SALA, COMEDOR, 3 PIEzas y depend., se busca radio Malvinas, Directorio, Quirno y M. de Andes, H. C. Pavón 3140.

CABALLERO EXTRANJERO BUSCA sala lujosamente amueblada con baño contiguo, en casa seria, inútil ofrecer si no llenan condiciones indicadas. Escribir S. C., Casilla 1132. v5

CABALLERO DESEA PIEZA AMUEBLAda y comodidad baño, preferiblemente con pensión, casa familia ... Perú y Avenida, ofertas con precio a Dante, Ombú 235.

CABALLERO DESEARIA SALA amueblada con pensión, preferentemente casa nueva, baño caliente, radio entre Rivadavia, Callao, Santa Fe. Escribir indicando condiciones a Casilla Correo 1563

CASITA O DEPARTAMENTO DE TRES piezas y piecita c. b. instalado, con sol y aire. Se busca urgente, radio de San Juan a Santa Fe y de Jujuy a Entre Ríos o cerca Subterráneo. Precio 100 pesos. J. B. S., Anchorena 329, dep. 2. v6

DESEO ALQUILAR CASITA 2 piezas, comodidades para auto, radio Palermo; datos Rincón 1475, A. González. v5

DOS EMPLEADOS de Banco, desean pensión decente, Rossi, Maipú 136, por carta.

DESEO ALQUILAR CASA moderna, bajos sin altos, hasta 8 habitaciones, radio Defensa, Irigoyen, Chile, Alsina, dirigirse Ursa, México 843. v5

DESEO ALQUILAR UNA CUADRA DE terreno con casa para cultivo cerca de estación, próximo 20 minutos de la capital, Avda. Santo Domingo 2623. v8

DESEO ALQUILAR SALA BIEN amueblada para caballero, entrada independiente, único inquilino, informes carta J. M., Pozos 247, tercer piso. v6

DESEO ALQUILAR sala bien amueblada sin pensión, con absoluta independencia. Radio: Pellegrini, Rivadavia, Junín, Viamonte. Dirigirse por carta a Valentín Brandzen 2570.

DOS PIEZAS se desean alquilar con cocina, para 2 personas mayores, radio desde Paseo de Julio hasta Azcuénaga y desde Independencia hasta Arenales, dirigirse por carta a P. L., calle La Paz 663, indicando precio.

DESEO ALQUILAR DEPTO DE ... HAbitaciones que tenga sol y luz y demás comodidades, de Callao a Pueyrredón y Rivadavia a Corrientes; Victoria 256, 2o. piso, Dt. B.

EN BELGRANO, joven desea pensión y pieza en casa de buena familia. Radio 6 cuadras; Dirigirse a L. M., Cabildo 2900.

EN CASA SERIA NECESITASE dos piezas amuebladas con pensión, únicos pensionistas, radio Norte, Florida a Callao. Dirigirse por carta, señora J. de D., San José número 9. v8

FAMILIA SIN CHICOS DESEA CASA, 6 piezas y comodidades; radio Moreno, Independencia, Jujuy, Urquiza, datos y precio E. M., Humberto I 3238. v5

GALPON BUSCO, CON ENTRADA grande, com. para flia. H. H., Cevallos 1084. v7

GALPON CON UNA O MAS HABITAciones, para depósito, radio: Barracas, Tres Esquinas, Montes de Oca, se necesita, ofertas c. correo 1491. v6

JOVEN DESEARIA PENSION EN CASA familia, radio Once. Dirigirse por carta a F. G.; Rivadavia 2601.

JOVEN DESEA PENSION Y PIEZA EN casa de familia, como único inquilino, trato familiar. Dirigirse por carta a A. T., Tucumán 439.

JOVEN SERIO BUSCA PIEZA O SALIta sin muebles en casa de corta familia. Precio y detalles a Juncal 2375, departamento 10.

LOCAL para fábrica manteca, necesito, Cartas L. H., B. Mitre 544. v3

MATRIMONIO DESEA ALQUILAR sala y dos piezas, sin muebles, con pensión, central, único inquilino. Chacabuco 75.

MATRIMONIO solo, desea alquilar una pieza o sala, con comodidades, radio Sur, dirigirse Carlos Calvo 550, dep. 4o.

MATRIMONIO solo sin hijos, busca sala o pieza en casa seria o casa chica, radio de ... Once a Medrano ... Cangallo. Carta o personal. Rivadavia 3467. Pérez.

MATRIMONIO español ALQUILA PIEza con todas comodidades a señor solo, respetable, único inquilino, Güemes número 2952. v6

NECESITO UN GALPON para industria, por carta, Viamonte 544.

PIEZA O SALITA AMUEBLADA, CABAllero solo, deseo alquilar por carta indicar precio a Orzuza, Bolívar 65.

PIEZA amuebl. sin pensión con oportunidad de utilizar piano de la casa, desea alquilar cab. alemán, Pte. radio E. Ríos, P. Colón, H. F.; Vélez Sársfield 318. v6

PIEZA AMUEBL., indep. en casa de familia, necesito, radio Plaza Italia a Av. Lacroze, cerca de Santa Fe. Ofertas por carta a R. G., Maipú ...

SRA. educada solicita sala o com., tiene muebles tranquilos, a B. Mitre 1362.

SEÑORA DESEA PIECITA, Lavalle 1063, S. O.

SE DA PENSION casa particular, 40 $. Chile 1864.

SEÑOR necesita pieza amueblada, cerca subterráneo hasta Caballito, L. C. B. 21 Correo Central.

SE DESEA ALQUILAR departamento o casa de 9 habitaciones y dependencias, cerca Callao. Ofertas Corrientes 1781. v6

Señorita EMPLEADA BUSCA PIEZA Y pensión en familia, A. R., Av. de Mayo 575. v6

SE DESEA ALQUILAR UNA CASA EN Flores, de 6 a 8 piezas cerca subt., dirigirse a Castro, Tucumán 2248, dep. F.

SEÑORITA precisa pieza $ 20 a la calle carta Modista, Cochabamba 165, Banfield.

SE NECESITA local amplio, para industria, radio Independencia a Santa Fe y Río de Janeiro al ... Ofertas Defensa 759. v7

SEÑORA JOVEN DESEA PIECITA amueblada y pensión, en casa de familia decente, de 60 a 70 pesos, escribir a J. F., Tucumán 852.

SEÑORITA EMPLEADA DESEA PIEZA amueblada, con derecho a baño caliente, radio entre plaza Once y Constitución, contestar J. K., Alsina ... 40, piso.

SALA SIN MUEBLES PARA PROFESOra y dormitorio amueblado matrimonio, central. A Profesora, Suipacha 823, segundo.

SE DESEA ESCRITORIO CON DEPOSIto o sótano, para importadores, cerca del centro, el 1o. de mayo. Por carta a Jamaki, Bustamante 2046.

Señora DECENTE DESEA PIEZA SIN muebles y pensión en casa honorable sin chicos, radio de C. Calvo a Rivadavia y de Jujuy a General Urquiza, se dan y piden referencias, dirigirse sólo a ... de Fernández, Catamarca 809, primer piso izquierda.

SEÑORA DISTINGUIDA CON CUATRO hijos y niñera desea alquilar en Belgrano, departamento ... o 3 piezas, (sin muebles) y con pensión. Se prefiere buena casa de familia. Se exigen y dan referencias de primer orden. Ofertas a R. M. F.; Casilla de Correo 283. v6

SEÑOR SUECO DESEA PARA MAYO pieza muy bien amueblada, con pensión completa en casa de familia honorable. Casa moderna, con baño caliente y calefacción absolutamente, garantido, situada entre Rivadavia, Callao y Junín. Escribir indicando precio a B. F., casilla correo 1409. v6

ALQUILER DE PIEZAS SIN MUEBLES

ALQUILANSE 2 LINDAS PIECITAS; Gallo 451. v5

ALQUILO SALA, Rodríguez Peña No. 216.

ALQUILASE SALA ... ELECTRICA, único inquilino, Azcuénaga 4915.

ALQUILO PIEZA A HOMBRES SOLOS, con luz, Chile 1076

AL LADO DEL SUBTERRANEO SE alquila pieza a mayores, Loria 60.

ALQUILANSE 3 PIEZAS 2 SON CHIcas, único inq., ... 920. v6

ALQUILANSE 2 PIEZAS CON TERRAza, casa familia, Cochabamba 274, 3o. p.v6

ALQUILASE linda pieza a matr. o pers. mayores, Rivadavia 2659, dep. 42. v6

ALQ. PIEZA PARA HOMBRE SOLO, Victoria 665.

ALQUILO PIEZA A CABALLERO solo; Salta 523, 3o.

A SEÑORA ALQUILO EN BELGRANO, pieza sin cocina, Juramento 1611.

ALQUILO SALA Y antesala, coc. indep., únic. inq.; C. Calvo 1488.

ALQUILANSE DOS PIEZAS, tratar en las mismas, Suipacha 1441, dep. G. v6

ALQ. pieza, casa corta familia, hombre o mujer; Junín 20, depto. 19.

ALQUILO sala, antesala en hermosa casa de familia, Cangallo 2128.

ALQUILASE PIEZA grande para hombres solos; Cangallo 1522. v6

ALQUILASE A SEÑOR SOLO LINDA piecita con balcón, Estados Unidos 590.

ALQUILASE UNA SALA A HOMBRES solos, Sarmiento 667, 1a. escalera, altos

ALQUILASE SALA EN FAMILIA, caballeros o señorita; Av. Mayo 1022, 2o.

ALQUILO LINDA pieza, hombres solos, $ 20, limpieza, luz, Suipacha 845, d. B

ALQUILO pieza a hombre solo en familia; Aroma 1066 altura 850 Lima. v6

ALQUILASE SALA GRANDE a personas mayores; Belgrano 857. v6

ALQUILO pieza grande, Av. de Mayo 1057 piso 3o., núm. 5. v6

ALQUILASE PIECITA PARA HOMBRE solo, Corrientes 1212, 1er. piso. v5

ALQUILASE PIEZA LINDA A MATRImonio u homb. solos, Sarmiento 1454. v6

ALQUILASE PIEZA A UNO O DOS caballeros, Pavón 3335.

ALQUILO PIEZA, A HOMBRE SOLO, calle Sarmiento 971, depto. 8. v5

ALQUILASE PIEZA, hombre solo, casa particular, Humberto I 1737. v5

ALQ. GRAN PIEZA A 3 CABALLEROS, familia, teléfono, Paraná 254. v7

ALQUILO PIEZA A MATRIMONIO, Libertad 1258.

ALQUILO PIECITA, PERSONA SOLA, en casa decente, Güemes 3531. v6

ALQUILO PIEZA PARA HOMBRES solos o señoritas, Alsina 1160, dep. 8

ALQUILANSE DOS SALITAS chiches, Ituzaingó 920. v7

ALQUILO HERMOSA SALA junto, con tres o más piezas, Charcas 1677.

ALQUILASE PIEZA CHICA PARA hombre en 16 $. Lima 247. v6

ALQUILO SALA A LA CALLE, B. DE Irigoyen 76, 2o. piso. v6

ALQUILASE PIEZA y piecita sin cocina, Florida 983. v6

ALQUILO PIECITA A HOMBRE SOLO, 7 $, Belgrano 2332.

ALQUILASE ANTESALA CASA BAJA, ventilada, tranquila, Rodríguez Peña 433.

A 1 CUADRA de las barrancas, alq. linda pieza a persona sola, único inquilino, Pampa 1410. v5

ALQUILO pieza, despensa, ventana, calle, único inquilino, 26 $, hombre solo; calle Humberto 1 1394. v5

ALQUILASE UNA PIECITA para persona sola o matrimonio, Aráoz 2260, a dos cuadras de Santa Fe. v5

ALQ. ESPACIOSA SALA con ventanas y hall a caballeros solos; calle Tucumán 439. v5

ALQUILO 2 PIEZAS, VENTANA A LA calle, matrimonio sin hijos o personas mayores, Salta 1954, 1o. dcha. v5

ALQUILASE AMPLIA HABITACION A señores solos, en familia, Victoria 2175. v6

ALQUILASE amplia HABITACION A señores solos, en familia, Victoria 2175. v6

ALQ. SALA, ANTESALA Y COMEDOR, baño, comodidades casa familia, Pasco 836.

ALQUILANSE 2 salas juntas, 1 grande y 1 chica, cocina, baño, luz, p. personas mayores, Tacuarí 432.

ALQUILO LINDA PIEZA A señorita empleada o caballero, C. Pellegrini 1165, dep. J., 1er. piso. v6

ALQUILASE SALITA Y 2 P. EN MAT. respbl. a otro igual o mayores, referencias, Larrea 239.

ALQ. COMEDOR, 2 PIEZAS, PIECITA, baño c., luz, único inquilino, sin papel, Almagro 1277. v7

ALQUILASE PIEZA PERSONAS SOLAS en 20 $, casa familia, Chacabuco número 1306.

ALQUILANSE SALA, ANTESALA y otra pieza juntas o separadas, a hombres solos, Avenida de Mayo 1135, 4o. piso.

ALQUILANSE 3 LINDAS PIEZAS, con ventana, y una sala con 3 balcones, esquina Callao y Cangallo, precio módico, Cangallo 1789.

ALQUILANSE 2 salas para matrimonio solo u hombre solo, se piden referencias, casita de altos, con patios, toda comodidad, Solís 1992. v6

COMEDOR, pieza, cocina indpte., alquílase, casa corta flia., Estados Unidos 3349.

DOS PIEZAS SE ALQUILAN, NEUQUEN 2013.

DESEO UN COMPAÑERO JOVEN Y serio que tenga o quiera alquilar pieza, escribir a J. P., Terrero 3112, Capital. v6

DEPTO., 2 piezas en casa de familia, alquilo en $ 50, calle Uspallata 940, casi Montes de Oca, no hay papel. v7

EN CASA DE FAMILIA alquilo una pieza a hombres solos, Salta 537. v7

MATRIMONIO o señora, linda pieza, comodidades, luz, Sarandí 1376, d. 4. v5

MATRIMONIO solo alquila hermoso comedor a may., ú. inq., Callao 1621. v6

MORENO 2055, PIEZA CON MUEB, SE alq., matrimonio, luz eléct., 38 $.

MATRIMONIO extranj., solo, alquila a matrim. solo, disting., sala, comedor, dormit., en casa alta, único inquilino, ref. mut., $ 120, Ayacucho 290.

PIEZA AMPLIA alquilo persona mayor, $ 25; Corrientes 1044, depto. 3.

PIECITA ALTA, SIN COCINA, para señora sola; Rincón 538.

PIEZA para HOMBRE solo, se alq., Pueyrredón 1715.

PIEZA PARA HOMBRES ALQUILASE 16 $, Venezuela 338. v6

PIEZA para hombres solos, se alquila; Rivadavia 1943, depto. 5. v6

PIEZAS SE ALQUILAN BARATAS PARA hombres solos, B. Irigoyen 560, altos.

PIEZA SE ALQUILA A MATRIMONIO, señora o señorita, Moreno 1941, dep. 4.v6

PIEZA ALQUILO, SERA UNICO INQUIlino, persona sola, I. la Católica 1263.

PIEZA PARA HOMBRE SOLO, PROXIMA subterráneo, Salguero 150.

PIEZA ALQUILO, HOMBRES SOLOS, 30 $, Córdoba 1010.

PIEZA A HOMBRES ALQUILO, CASA baja, sin altos, San José 265. v5

PIEZA GRANDE, VENTILADA, MUCHA luz, a 1 ó 2 hombres o personas mayores, sin cocina, Sarmiento 971, dep. 17.

PIEZA ALQUILO PARA hombre solo, linda, barata y ventilada, con luz eléctrica, 16 $; calle Malabia 1520.

PIEZA PARA 1 O 2 CABALLEROS, SE alquila, único inquilino, baño, etc., Corrientes 1258, Dto. 58.

PIEZA LINDA SE ALQUILA EN CASA decente; no hay papel; calle Rodríguez Peña 21.

SE ALQUILA pieza para jóvenes o matrimonio solo, Páez 2640.

SE ALQUILA PIEZA para hombres solos, Carlos Pellegrini 521. v6

SE ALQUILA PIEZA A MATRIMONIO o personas mayores, Uspallata 2782. v7

SE ALQUILA COMEDOR Y PIEZA JUNta a mayores, Bustamante 723.

SE ALQUILA SALA, ANTESALA Y DOS piezas, Rivadavia 5508. v5

SE ALQUILAN dos piezas para matrimonio solo, Pavón 1719. v6

SE ALQUILA SALA BALCON; 25 DE Mayo 293. v5

SE ALQUILAN PIEZAS grandes y chicas a hombres, Alsina 750. v5

SE ALQUILAN 2 LINDAS PIEZAS, casa muy tranquila, Acevedo 136. v5

SE ALQUILA COMEDOR GRANDE A personas mayores, Alsina 946. v5

SE ALQUILA PIEZA GRANDE HOMbres solos, Piedras 657. v5

SE ALQUILA una pieza para señor solo, Canning 2139. v5

SE ALQUILAN 2 PIEZAS Y COCINA, Recuero 1947, Flores. v5

SE ALQUILA sala para personas mayores, Av. Quintana 522. v5

SE ALQUILA PIEZA A HOMBRES SOlos, Est. Unidos 3170. v5

SE ALQUILA pieza a hombre solo, Paraná 164. v5

SE ALQUILA pieza a la calle, para caballero, casa flia., Montevideo 1196.

SE ALQUILA PIEZA A HOMBRE SOLO único inquilino, Senillosa 631

SE ALQUILA PIEZA PARA hombres solos, Montevideo 174.

SALA Y ANTESALA SE ALQUILAN A matrimonio o corta flia. Paraguay 3861.

SE ALQUILA LINDA PIEZA para hombre solo, Junín 132. v6

SALA ALQUILO, BALCON Y TODAS COmodidades, a mayores, Córdoba 1010.

SE NECESITA compañera de pieza, señora o señorita seria, Venezuela 1637. v6

SE ALQUILA PIEZA a hombre solo, en casa particular, Brandsen 1735. v7

SE ALQUILA UNA SALA BERMEJO 493.

SE ALQUILA PIECITA PARA CABAllero solo, Uruguay ...

SE ALQUILA PIEZA PARA hombres solos, México 843. ... B

SE ALQUILAN 2 piezas a matrimonio solo único inquilino, Malvinas 419, Flores. v7

SE ALQUILA pieza a persona sola, Charcas 5260

SE ALQUILAN DOS PIEZAS UNA CHIca a matrimonio o hombres solos ... Mayo 576. v7

SE ALQUILA UNA PIEZA PARA HOMbres solos, único inquilino, Las Heras 2102.

SALA, ANTESALA, comedor y vestíbulo, alquilo, junto o separado, casa baja, muy linda, Sáenz Peña 1464.

SE ALQUILAN 2 SALITAS A HOMBRES solos o a matrimonio sin chicos, únicos inquilinos, E. Unidos 582.

SALITA EN 20 $ CON LUZ SE ALQUIla, México 471. v6

SALITA SIN MUEBLES ALQUILA A caballero, teléfono, Viamonte 850, 6o., der.

SE ALQUILA REGIA SALA A LA CAlle y pieza chica a la calle, Cangallo 1919. v6

SALITA A LA CALLE SE ALQUILA A señora sola, 15 $, Granaderos 482, altura Rivadavia 6600.

SALA Y ANTESALA ALQUILO, COMOdidades, matr. o may., casa respetable, dan razón Sarmiento 2337, dep. 1o. v7

SE ALQUILA SALA Y ANTESALA EN 60 $, cocina independiente, sin chicos, Independencia 2528

SE ALQUILA PIEZA GRANDE A HOMbre solo, Corrientes 1258, piso 3o., depart. 31. v8

SE ALQUILAN 2 PIEZAS PARA MAtrimonio solo o personas mayores, único inquilino, Dorrego 616. v6

SE ALQUILA PIECITA MADERA A hombre solo, luz eléctr., $ 10, Obligado 2427. v5

SE ALQUILA sala y salita o comedor y dos piezas, con comodidades, Carlos Calvo 3559. v5

SE ALQUILA A PERSONAS mayores, una pieza grande con cocina, referencias recíprocas, Cerrito 1232. v6

SE ALQUILAN EN CASA DECENTE 2 piezas a matrimonio solo, único inquilino, Pasaje Piedad 11. v5

SE ALQUILAN DOS PIEZAS JUNTAS independientes, a mayores, Cevallos número 1221. v5

SE ALQUILA A PERSONAS MAYORES, tres piezas grandes, teléfono, azotea y demás comodidades, $ 120. Unico inquilino Charcas 1586, 3o. v5

SE ALQUILA A señor distinguido que desee una buena comodidad, dormitorio a la calle, todo muy tranquilo, ver de 10 a 1, Sarmiento 2593.

SEÑORA sola alquila pieza, piecita o separada a señora o señorita, única inquilina, referencias mutuas. Verla de 10 a. m. a 3 p. m., Corrientes 2817, 2o. izq., hay teléf.

HOTELES Y CASAS DE PENSION

A VICTORIA 788, pensión para familias, piezas ventiladas, Regia Pensión. v9

A LA PENSION Española", a $ 30 rica pensión, con cama 40 y 50; día 1.60, 2 y 3 $. B. de Irigoyen 230. v6

AL HOTEL FAMILIAR, OFRECE PENsión para familias y caballeros, precios módicos, Cerrito 34. v8ab

A PRECIOS módicos salas, piezas regias, con y sin pensión, comodidades para familias y pasajeros, por mes y día, Hotel La Riojana, C. Pellegrini 348. v7

HOTEL ITALIA, CORRIENTES 1619, piezas y pensión de todo precio. v6a.

HOTEL TACUARI 16 especial para familias y pasajeros, día $ 3.50, mes 70 $.v6

HOTEL COMERCIAL, RIVADAVIA 1110 piezas, salas a familias, pasajeros, por día desde 3 $ mes, precio módico. v5

LAMAS PENSION, 40 $, con cama 60, ... bñ. clte., tel., Suipacha 383. v5

PENSION "SALTA", PIEZA, sala amueblada, pensión, casa familia, Salta 214.

TACUARI HOTEL familiar y pasajeros, lo mejor y más barato, día 3, mes 65, Tacuarí 126|142. v6

HABITACIONES AMUEBLADAS CON O SIN PENSION

ALQUILO PIEZA, CASA FAMILIA, CON o sin muebles, Libertad 281. v5

ALQUILO PIEZA AMUEBLADA A PERS. mayores, Esmeralda 980, p. 2o., izq.

ALQ. PIEZA AMUEBLADA, TALCAhuano 362, 4o. piso. v5

ALQUILO PIEZA amueblada, caballero solo, Sadi Carnot 456. v5

ALQUILO PIEZA amueblada, persona sola, Suipacha 1067, dep. 3. v5

ALQUILASE pieza con mueb., luz, 28 $, casa flia., Cochabamba 948. v6

ALQUILASE SALITA AMUEBLADA, CON pensión, México 990, 3o., derecha. v5

ALQUILO espléndida pieza, amueblada, a matrimonio, Paraná 358, depto. F.v6

ALQUILO PIEZA AMUEBLADA, UNICO inquilino, Arenales 2218. v6

ALQUILO PIEZA AMUEB. Y PENSION A matrimonio, ún. inq., Tucumán 985, 1o.

ALQUILO SALA Y PIEZA CON PENSION a únicos inquilinos, Cabrera 2906.

ALQUILASE salita amueblada a señor distinguido, ú. inq., Rioja 427, piso 1o.

ALQUILO LINDA PIEZA con muebles, Lavalle 1569.

ALQUILO PIEZAS AMUEBLADAS CON pensión, precio módico, Sarmiento 732.v7

ALQUILO PIEZA AMUEBLADA A 1 ó 2 señores, Victoria 1954, no hay papel.

ALQUILASE PIEZA AMUEBLADA, INdependiente, Libertad 413, izq., 2o. p.v6

ALQ. SALA Y PIEZA AMUEBL. C. PENsión, Cangallo 1053, 1er. piso.

ALQUILO PIEZA CON MUEBLES, baño y teléfono, Corrientes 1375.

ALQ. sala o pieza bien amueb., buena pensión a matrim., c. flia., Libertad 269.v5

ALQUILO UNA PIEZA amueblada, Carlos Pellegrini 751. v5

ALQ. HABITACION AMUEB., INDEP., Cangallo 1636, 1er. piso. v5

ALQ. PIEZA AMUEBLADA A LA CAlle, p. hombre solo, C. Pellegrini 217. v6

ALQUILASE pieza con pensión, teléfono, Ecuador 1373, piso 1o., dep. 4. v5

ALQ. PIEZA AMUEBL. a 1 ó 2, casa familia, Defensa 1281. v5

ALQ. PIEZA AMUEBLADA, RIVADAvia 974. v9

ALQUILASE SALA AMUEBLADA CON pensión, Rodríguez Peña 137. v7

ALQUILASE linda pieza con pensión, Cangallo 1252, piso 2o., dep. 9. v7

ALQUILASE PIEZA, muebles, luz, baño, 16 $, Alsina 1160, dep. 12.

ALQUILASE SALA AMUEBLADA, CON pensión, Victoria 1860.

A 30 y 35 $, PELLEGRINI 622, buena pza. amuebl., hombre solo, casa m. aseo.

ALQ. PIEZAS AMUEB., 25 Y 30 $, Corrientes 1387, 2o. dcha.

ALQUILASE HABITACION CON O SIN muebles a señor solo, Pozos 742

ALQUILO PIEZA CON MUEBLES, hombres solos, 35 a 40 $. Victoria 1928.

ALQUILO PIEZA CON O SIN MUEbles, Perú 869, dep. 12, p. 2. v6

ALQUILO A CABALLERO linda pieza bien amueblada, Paraná 460.

ALQUILASE sala amueblada para 1 o 2 caballeros, Cangallo 1029.

AV. MAYO 847, 4o. PISO, PIEZA Y pensión para 2, no preg. portero. v7

ALQ. SALA AMUEB. PENSION, baño, teléf., flia. inglesa, Pueyrredón 594.

ALQ. PIEZA INDEPENDIENTE A LA calle, bien amueblada, R. Bamba 1008.

ALQUILO SALA AMUEBLADA Y pensión, Piedras 474.

ALQUILANSE SALA Y ANTESALA con o sin pensión, Piedras 380

ALQ. PZA. AMUEB. Y PENSION, 65 $, hombre solo, Río Bamba 364

ALQUILO PIEZA, SALA AMUEBLADA, pensión, casa familia, Salta 211

ALQUILO PIEZA CON MUEBLES, LAvalle 1139.

ALQUILASE PIEZA AMUEBLADA A CAballero, B. Mitre 771, dep. 2.

ALQUILASE salita amueblada a señor solo, comodidades, etc., Ayacucho 121. v6

ALQUILASE pieza amueblada, a señora o señorita, fam. decente, S. Luis 2157, dp. G

ALQUILO COMEDOR a estudiantes, con o sin pensión, Pueyrredón ...

ALQUILO SALA con pensión, casa familia, Esmeralda 329, 2o. p. v6

A 50 $ ALQUILO SALITA AMUEBLADA para caballero, Montevideo 595. v6

ALQUILASE pieza amueblada a señor solo, Esmeralda 668, dep. K.

ALQ. SALA sin muebles, con pensión, casa flia., Talcahuano 451, 2o., d. F., asc.

ALQ. PIEZA sin muebles, con pensión, casa flia., teléf., Gallo 2034

ALQUILASE SALA AMUEBLADA, casa de familia; Paraná 266

ALQUILASE PIEZA AMUEBLADA, Rivadavia 1525, Lima 165 v7

ALQUILASE PIEZA CON PENSION A dos, en familia, R. Bamba 284

ALQUILASE SALA BIEN AMUEBLADA con pensión, Av. Mayo 891 v6

ALQUILO 2 SALAS CON O SIN MUEbles, a caballeros, único inquilino, Alsina 1496, dep. 1.

ALSINA 730, 4o. PISO DEPTO. 30, pieza y pensión o pensión sola, hay ascensor.

ALQ. SALA AMUEBLADA CON PENSION a matrimonio o compañeros, Entre Ríos 343, 3er. p., ascensor.

ALQUILO PIEZA AMUEBLADA A CAballero, único inquilino, Venezuela número 1521

ALQ. SALA AMUEB., INDEP. TODO lujo, baño, U. T., a señor y una pieza independ., en 70 $, Moreno 1160. v7

A 2 SEÑORAS O NIÑAS 2 PIEZAS amuebladas, alquilo, único inquilino, Charcas 1070

A CABALLERO ALQ. HERMOSA PIEZA amueblada, a la calle, buena pensión, en casa familia, Cerrito 693

ALQ. PIEZA AMUEB. CON PENSION, $ 75, o pensión sola, Sarandí 463, familia.

ALQUILASE DORMITORIO regiamente amueblado, baño al lado, calefacción, teléfono, limpieza, Libertad 880, 3o. izq.

ALQ. 3 AMUEBLADA A MATR. O CAballeros ... pensión, b. caliente, Sarmiento 1312, 1o.

ALQUILASE pieza a caballeros, con muebles ... plaza Mayo, teléfono, Bolívar 266

ALQUILASE hermosísima pieza amueblada, con balcones y buena pensión, familia, Berutti 2486, esq. Pueyrredón

ALQUILASE PIEZA AMUEBLADA matrimonio u hombres solos, casa familia, Chacabuco 1168. v6

ALQUILASE PIEZA AMUEBLADA, A caballero, en familia, Bdo. de Irigoyen 1012.

A MATRIMONIO O 2 CABALLEROS alquilo sala con pensión sana; Moreno ... ascensor. v5

ALQUILO PIEZA AMUEBLADA, CON pensión, casa de familia a señora formal o señorita, Tucumán 2026. v5

ALQUILASE SALITA espléndidamente amueblada, 45 $; familia vasca; calle ... v5

ALQUILASE SALA AMUEBLADA, todo confort, entrada independiente, para estudiante o artista, Tacuarí 1282. v6

ALQUILO LINDA PIEZA AMUEBLADA, ... $ 1|2 cuadra de Sta. Fe, Malabia ...

ALQUILO PIEZA CON PENSION A ESTudiantes, casa tranquila, buen trato, Tucumán 1134 (derecha).

ALQUILASE pieza amueblada, con pensión, baño, teléfono, Tucumán 1056, piso ...

ALQUILO PIEZA MUY BIEN AMUEBL., para caballero solo, único inquilino, Alsina 1201.

ALQUILO SALA Y ANTESA amueblada a caballero formal, 75 pesos; Alsina 6... v5

ALQUILASE PIEZA AMUEBLADA PAra hombre solo, casa familia, Chacabuco ... v5

ALQUILO HABITACION AMUEB., CON ventanas, a 2 personas, casa flia., Belgrano 476, 2o. piso, ascensor.

ALQUILO PIEZAS CON MUEBLES A 1 o 2 hombres, con pensión, Tucumán ... piso 1o.

ALQUILO EN CASA FAMILIA, pieza amueblada, con o sin pensión, a hombre ... San Juan 168.

A ESTUDIANTES alquilo hermosa pieza amueblada y pensión, para dos, Azcuénaga 1044. v6

ALQ. SALA Y PIEZAS BIEN AMUEBladas con pensión, de 1a., a personas distinguidas, precio módico. Cerrito 157. v5

ALQ. sala amueblada a señor distinguido, único inq., casa fam., hay teléfono; E. Unidos 1158, 2o. piso. v6

ALQ. SALA, ANTESALA Y PIEZAS amuebladas, confort moderno, con o sin pensión, en familia, San Martín 522, 3er. piso, dep. 8. v6

ALQUILASE una SALA LUJOSAMENTE amueblada, casa moderna, tranquila, calefacción y baño caliente, Lavalle 686, piso 3o.

ALQUILASE sala y antesala lujosamente amuebladas, entrada independiente, comodidades teléfono, referencias mutuas, Callao 295, 4o. piso.

ALQUILO SALA Y ANTESALA amueblada, con pensión, a matrimonio o dos señores respetables, en familia, Chacabuco 1065, U. T. 7283, B. Orden.

A señor ALQUILO PIEZA AMUEBLADA, con baño, único inquilino, tratar hasta las 12 m., Belgrano 2027, piso 3o., dep. C., ascensor. v6

BELGRANO, ALQUILASE MUY LINDA pieza bien amueblada, ventana al jardín y cocina, en casa de matrimonio suizo, a señor o matrimonio, único inquilino, calle Congreso 3244, tranvía 35 y 36. v7

Compañero DE PIEZA AMUEBLADA, persona seria, Corrientes 1254, dp. C., p. 2o.

CON PENSION SE ALQUILA SALA A personas serias, Victoria 1163. v5

DOY PENSION A DOMICILIO en vianda, casa familia, Esmeralda 1056, dep. B.v5

DORMITORIO A LA calle y al interior, amueblados con todo confort, se alquilan, Corrientes 1254, dep. D., 2o. piso, hay ascensor.

EN FAMILIA se da pensión a 1 ó 2 señores, Sarmiento 2930.

EN FAMILIA, ALQUILASE SALITA con muebles a Sr. solo, Ecuador 1286. v5

EN CASA SERIA se da pensión a 2 personas, almuerzo y cena, a pesos 25; Sáenz Peña 428.

EN TEMPERLEY, MEDIA CUADRA estación, familia distinguida alquila salita amueblada, precio módico, Rivadavia 120.

ENTRE RIOS 461.
Pieza amueblada con todas comodidades y balcón a la calle, para caballero solo. v6

FAMILIA ALQ. sala sin muebles, pensión, matrimonio, Rivadavia 3089, Once

FAMILIA RESP., alq. antesala grande, a mueb., c. pens., Laprida 1650. v5

FAMILIA ESP., da pensión, pieza am., a matrim. o mayores, Esmeralda 870

FAMILIA alq. salita o pieza a caballero con o sin mueb. y pensión, Giribone 13, altos.

LINDA PIEZA AMUEBLADA se alquila, No hay papel; Rodríguez Peña 21.

LINDA PIEZA amueblada, 25 $, caballeros o matrimonio, Chile 414.

LUJOSO APARTAMENTO de 3 piezas en casa de matr. decente c. o sin pensión alquílase a personas hon., Aguilar 2326.

MATRIMONIO daría pensión a 1 ó 2 señores; R. Peña 583, bajos.

MATRIMONIO hon., cedería sala o piezas regiamente amuebladas con o sin pensión, a personas decentes, calle Aguilar 2326, Belgrano.

PIEZAS AMUEBLADAS Y PENSION, PAra caballero, B. Mitre 2416. v5

PIEZA AMUEBL. Y PENSION, baño, tel., casa familia, Victoria 2148, 1o. v8

PIEZA con o sin muebles, balc., (pensión), 1 hom. comedor, c. balc., Salta 1493. v5

PENSION familiar, Tucumán 664, 1er. piso.

PIEZA AMUEBLADA CON PENSION, A personas mayores, Corrientes 1262, 3er. p.

PENSION DOY A CABALLEROS Y hay linda pieza amueblada, Perú 867.

PIEZA AMUEBLADA PARA 2 CABALLEros, con pensión, Cangallo 2231. v6

PIECITA amueblada alquilo, hombre solo, 20 $, Talcahuano 451, 3o., derecha.

PIEZA CON MUEBLES ALQUILO EN 26 $ a hombre solo, Lavalle 988.

PIEZA AMUEBLADA, CON BUENA pensión a dos personas, Bolívar 321, d. 5.

PIEZA AMUEBLADA ALQ. A PERSONAS que la ocupen poco, casa seria y tranquila, Lavalle 1463. v6

PENSION, sala, con o sin muebles, alquila la familia decente, a matrimonio, o señores; San Martín 422.

PIEZA A LA CALLE con pensión, a matrimonio o personas serias, alq.; Santa Fe 2707. v6

PENSION y pieza en familia, a dos caballeros o matr., Lavalle 1969, piso 1o. v7

PIEZA amueblada a señor serio, alquilo, casa matrimonio solo, a la calle, 40 $; Larrea 825. v5

PIEZA ALQUILO, al jardín, con muebles, 1 cuadra estación Colegiales, Conesa 831. v5

PIEZA Y SALA AMUEBLADA, pensión, todo confort, casa familia, b. caliente, Rincón 168. v5

PIEZA AMUEBLADA, A CABALLERO dist., alq., Sarmiento 971, II p., depart. C.

POR SOLO 50 $ SE OFRECE PENSION de primera en casa de familia, a uno o dos caballeros, Lavalle 560, 2o. piso. v7

PIEZA BIEN AMUEBLADA, CASA confortable, alquílase a un caballero, Callao 769. v8

SE DA PENSION CON PIEZA, B. MITRE 1725. v5

SE ALQUILA PIEZA AMUEBLADA, Maipú 341, 3o. piso, izq. v5

SALA INDPTE. PARA MAT. CON pensión, alq., Tacuarí 83, 1o. p. izqda. v5

SE ALQUILA SALA CON O SIN muebles, Cabildo 152, dep. D. 1er. piso. v5

SALA Y PENSION CON O SIN MUEbles, casa familia, Moreno 1288, piso 2o.

SALITA AMUEBLADA, CON PENSION, alquilo, Montevideo 119. v6

SALA AMUEBLADA y pensión, se alquila, casa familia, Corrientes 1764.

SE DA PENSION A 1 O 2 PERSONAS en familia, Tucumán 3243, dto. F.

SALITA amueblada, independiente, vista a la calle Lavalle 1052, dep. 1, piso 1o.

SE ALQUILA PIEZA AMUEBLADA, independiente, Pasco 58.

SE ALQUILAN piezas con pensión, casa quinta, Bacacay 2050, Flores. v6

SALA INDEPENDIENTE, CON PENSION, alquilo, Rivera 1375, una o dos.

SE ALQUILA SALA BIEN amueblada, con pensión en familia; Paraná 812.

SE ALQUILAN PIEZAS amuebladas para caballeros, Tucumán 2250, 2o. piso.

SE ALQUILA UNA PIEZA AMUEBLAda para caballero, Azcuénaga 832. v7

SALA AMUEBLADA CON PENSION ALquílase, familia, Cerrito 453, 2o. piso.

SE (?) familia italiana daría pensión a 1, ó 2 caballeros, Maipú 30, derecha.

SE ALQUILA PIEZA amueblada a persona seria con o sin pensión, Pichincha 305, Caballito.

SE ALQUILAN VARIAS PIEZAS, para hombres solos, muebles o sin ellos, Lavalle 964

SE ALQUILA UNA PIEZA AMUEBLAda y otra para 2 compañeros, Corrientes 330, piso 3o., dto. 8.

SALA Y ANTESALA amuebl., o depar. en casa familia, p. personas mayores o cocina, se alquila, Independencia 453. v6

SALA Y DORMITORIO amueblados, alquilo a señor, $ 120, Córdoba 1495, 1er. piso, depto. 7.

SE ALQUILA LINDA SALA AMUEBLAda con pensión, para matrimonio u hombres solos, precio módico, Cerrito 24.

SE ALQUILA LINDA SALA a la calle sin muebles, con o sin pensión, en familia, Rodríguez Peña 267.

SEÑORA alq. sala y dormitorio, amueblados, teléf., cocina indep., Cerrito ..., 1er. piso, depto. 3.

SALA LINDOS MUEBLES A señorita, casa familia, Libertad 441, 2o.

SE ALQUILA pieza amueblada, hombre solo, con buenas referencias, único inquilino, Talcahuano 426, depto. 10. v6

SE ALQUILAN SALAS Y PIEZAS amuebladas, con o sin pensión, San Martín 495. v5

Señorita SOLA, ALQUILA pieza y piecita amueblada, matrimonio o señora, Pedro Lozano 250, dep. 18. v6

HABITACIONES AMUEBLADAS CON O SIN PENSION

SE ALQUILA SALA y pieza amueblada, a matrimonio o caballeros, Bolívar 331 1er. piso, izq. v7

SE ALQUILA SALA amueblada, con pensión y pieza, matrimonio o señores, en Chacabuco 140. v5

SALA Y PIEZA sin muebl. con pensión superior de flia. honorable, a matrim., señora o señorita, México 1876. v5

SE ALQUILA PIEZA amueblada con balcón a la calle, a hombre solo en casa familia tranquila; único inquilino; ca... 537. v5

ESCUELAS, INSTITUTOS Y ACADEMIAS

ACADEMIA Superior de Comercio "Pellegrini", Avellaneda 2106, Flores. v5ab

ACAD. Central, teneduría, franc., ingl., máq., taq., ort., cuent., Chacabuco 158

AMBOS SEXOS, ESCRIBIR A MAQ. 3 $, 1 mes, San Juan 1543, Academia. v7ab

ACADEMIA MARQUE.—INGRESO COlegio Militar, Pozos 1118. v5

ACAD. Central, teneduría, franc., ingl., máq., taq., ort., cuent., Chacabuco 158.

ACAD. NACION. Y COM. de BELG., Moldes 1497, 4o., y 5o., y 6o y 1er. año, 2o. y 3o. Nac. 2 m 1. v7

AÑOS, FACULTAD, IDIOMAS, com., idiomas, grad., part., máq., Paraguay número 2558, I. v5

ACADEMIA argentina de corte y confección. Enseñanza rápida por método sencillo; Humberto I 2035. v5

A ESCUELAS Nacionales por Correspondencia, prep. id. farmacia, part., Bancal, etc. Pavón 3682. v5

ACADEMIA Berlitz, Callao 384, la única verdadera. Lecciones particulares y clases generales diurnas y nocturnas de francés, inglés, castellano, italiano, latín.

ACADEMIA COMERCIAL "MERCURIO". Rivadavia 2475, prepara a tenedores de libros en breve tiempo y da título del mismo, a $ 10 al mes. Director: C. Pagano, inscripción gratis, de 7 a. m. a 10 p. m. v6

ACAD. BERNARDI, CORTE, CONFECCIÓN, premiada Minis. Instruc. Públ. y 20 premios de concursos. Otorga dipl. de mayor valor en Amér. del Sud; Santa Fe 2606. v5ab

ACADEMIA NACIONAL DE BUENOS Aires. Preparación sólida para años del Nacional, Comercial e Ingresos. Clases especiales, diurnas y nocturnas, para exámenes de junio próximo, Callao 384.

ACADEMIA SUPERIOR DE COMERCIO "Heller". Central: Corrientes 1930. Sucursales: Corrientes 3735 y Rivadavia 6838. Preparación "Contadores", "Tenedores de Libros", cajeras, empleados, taquigrafía, máquina. Clases para señoritas. Cursos por correspondencia al interior. Otorga diplomas. Director: A. Heller, contador público nac., autor de las obras Método Heller. v5

ACADEMIA MERCANTIL "PISONERO". Victoria 1406. Preparación rápida y eficaz de "Contadores", "Balanceadores", "Tenedores de Libros", empleados de Banco, caligrafía, máquina e idiomas. Otorga diplomas. Enseñanza práctica e individual. (única que da resultados positivos). Informes al director. Recibe pupilos. v8

ADQUIERAN INFORMES EDUCACIONAles en el Instituto José Enrique Rodó, Bmé. Mitre 1876.—Esta prestigiosa casa de educación recibe pupilos. El 5 de abril funcionará el curso de Bachillerato Nocturno, rigurosamente atendido. Funcionan cursos especiales de la E. Naval, Col. Militar, Comercial, idiomas, y de ingreso a la Facultad de Medicina, cuyos exámenes se efectuarán el 20 de abril. Hay vacantes para todos los grados. v5

ACADEMIA "LUIS PASTOR" NAVAL Y MILITAR
Director: F. Suárez de Deza, ingeniero y catedrático nacional. Preparación sólida para ingreso al Colegio Militar y Escuela Naval. El éxito de esta academia en 39 años lo prueba estar formadas la E. Naval y C. Militar por alumnos de la misma, siendo la única que obtuvo las primeras becas en los últimos exámenes, ingresando todos sus alumnos. Está abierta la inscripción. Pupilos y extern., Ascuénaga 1054. v6

AL INSTITUTO LLONCH DE FONTOVA. Belgrano 1828, se reciben pupilas y externas. Corte, confección, lencería, sistema moderno, premiado en Milán 1915. Aprobado en las escuelas nacionales. Corte en un mes. Preparo para el Consejo N. de Educación. corsés, sombreros, bordados, encajes a mano y máquina, dibujo, pintura, repujado, incisión sobre madera y nácar, cerámica, artes decorativas, flores e idiomas. Programas de la escuela profesional, Academia N. de B. Artes; presenta a la Alianza F. Hay becas. v5

AL INSTITUTO FORRERA, incorporado. CHARCAS 1106
Establecimiento de enseñanza para SEÑORAS, SEÑORITAS Y NIÑAS pupilas, medio pupilas y externas.
SE ADMITEN ALUMNAS DESDE LA EDAD DE SEIS AÑOS
programas oficiales. Exámenes en el mismo Instituto.
32 AÑOS DE EXITO CRECIENTE
Se garante en tres meses la enseñanza de corte para obtener diploma. Pidan programas. Se mandan gratis. v7

AL INSTITUTO SUPERIOR "AQUILANO", Cangallo 1728. Director, José R. Aquilano, contador público nacional y licenciado en matemáticas. Previene a los señores padres en general que en el precitado establecimiento funcionan cursos especiales para la preparación de los 6 años del Colegio Buenos Aires (Nacional Central) y conforme al programa del mismo. El profesorado dada su competencia permite afirmar como en otros años, un brillante éxito final. Inscripción gratis. Res Non Verba. v6

A 10 $ MENSUALES EN LA "ACADEMIA Mercantil Pagano" (incorporada para todos los cursos a la Esc. S. de Comercio de la Nación). Se dictan lecciones diarias de teneduría de libros a oro y papel, art., álg., inglés, francés, castellano, caligrafía, etc. Nótese: que esta Academia es la única que ha llegado a expedir a sus alumnos títulos de "Perito Mercantil" y "Contador Público Nacional". Clases diurnas y nocturnas. Se reciben pupilos. Programas gratis. Director: Salvador V. Pagano, contador público nacional y autor del "Tratado Teórico-Práctico de contabilidad y Teneduría de Libros" más completo de los publicados hasta la fecha, Uruguay 228, U. T. 543, Lib. v8

COLLEGE ROLLIN (4o. año), Sdo. del Estero 381. 5o. y 6o. en un año. Francés obligatorio. Curso comercial espec. v8a

COLEGIO NEGROTTO, niñas, incorp. Normal, Liceo, Comerc. 10 $, Idiomas, cort. o dib., 3 h. día 10 $ mes. B. Mitre número 3909. v7

COLEGIO SARMIENTO, ANTIGUO Y acreditado, con gran edificio propio, especial para pupilos, desde 40 $. enseñ. primaria, secundaria e idiomas, San Juan 1543, Teléf. U. Soliciten reglamentos. v5ab

CONSERVATORIO "CORRAL" y escuela de artistas teatrales. Enseñanza moderna y rápida, de piano, violín, etc. Director, Rafael Corral, Victoria 1211, U. T. 7869, Lib. v10

COL. INSTITUTO Mariano Moreno, Donato Alvarez 224 al 240, Flores. Establecimiento antiguo, acreditado, gran comodidad para pupilos, hermosa casa-quinta. Enseñanza primaria, preparatoria, comercial, buena comida, precios módicos. v7

COLEGIO "C. CISNEROS" (INCORPORADO). Enseñanza primaria, secundaria, comercial. Suntuoso edificio, rodeado de jardines, 3.000 metros de terreno. Especial para pupilos. No hay vacaciones. Av. M. de Oca 745, teléf. U. T. 1387, B. O. 12

COLEGIO MODELO "SAENZ PEÑA". Gran chalet y 3 casas unidas. Para pupilos 44 $, 16 prof., parque, museo, biógrafo instructivo y banda. Grados, ingresos teneduría, Rivadavia 7234. También pupilos, R. L. Falcón 2731, U. T. 1073, Flores. v5

COLEGIO CARLOS Ma. DE ALVEAR. Incorporado al Nacional, Sarmiento 865, U. T. 2559 Lib. Preparación sólida del bachillerato, pudiendo rendirse dos años en uno. Ingreso al Nacional, Naval, Milit., Comerc., Indus., Esc. Mec., Agr. y Veterinaria. Los exámenes regulares se rinden en el mismo colegio. Admítense pupilos y externos desde 6 años. Está instalado en el barrio más céntrico de la ciudad, con todo el confort moderno, en un edificio muy higiénico. A nada le compromete si lo visita y consulta sus precios, inscripción abierta. v6a

ESCUELA DE BAILE, Director D. Mastrangelo, dipl. París, Callao 157. v6a

ESCUELA DE BAILE, CANGALLO 1576, Enrique Holst, 1er. prof. argentino. v5a

ESCUELA de baile, del más renombrado maestro dipl. V. Darago, Callao 311, 4 prof. y profesoras competentes. v14

EN LA SUCURSAL SUR DE "LA PRENSA", calle Almirante Brown 836 (Boca), se reciben avisos para publicar en este diario en iguales condiciones de tarifa que en la casa central. perm.

ESCUELA DE BAILES DE SALON, director J. C. Herrera, primer profesor argentino diplomado, con un apto cuerpo de profesores. Profesor oficial del Plaza Hotel, B. Mitre 1282, U. T. 5830, Lib. v5ab

ESCUELA DE BAILES, CALLAO 186, esta tiene enseñado 1090 alumnos entre señoritas y caballeros del año 1913, hasta hoy y para dar crédito tengo nombres, domicilios, clases día y noche. Prof. Antonini. v6

ESCUELA DE BAILES modernos. Si no lhan visitado, visiten esta gran escuela y se convencerán. es la que mejor, más pronto y barato enseña. Una hora 2 $. Grandes comodidades. Dr. Rafael Corral, Victoria 1211, U. T. 7869. v10

INSTITUTO "NICOLAS AVELLANEDA", Venezuela 1051, incorporado al Nacional Rivadavia. Se inscriben alumnos regulares de los cursos del nacional, elemental y comercial. Pupilos y externos. v15

INSTITUTO ACHAVAL RODRIGUEZ — San José 1277. Incorporado al colegio nacional Rivadavia. Edificado en 1/2 manzana. Comodid. especiales para pupilos. La escuela primaria está atendida por señoritas y la secundaria por profesores argentinos diplomados. La disciplina es severa, para a base de la persuasión y la bondad, todo lo que ha hecho de este colegio uno de los más aristocráticos de Bs. Aires. Rector, profesor Víctor Contreras Miranda; directores, profesor Dalmacio Castrillo, señor Isaac R. Pearson, señor Emilio Meyer Pellegrini, señorita Emilia Contreras Miranda y señor Eduardo M. Quintana. v17

NAVAL Y MILITAR, COLEGIO GENEral Alvear, Sarmiento 855; U. T. 2859. [illegible] de estas dos carreras, dán[illegible] carácter. Admite pupi[illegible] colegio.

PROFESORADO EN GENERAL

ARIT., TENED., MAQ., CALIG., TODO por 10 $ mens., dipl., S. Juan 1543. v15

ARITMETICA, tened., inglés y francés 10 $ mes, diplomas, Perú 1278. v8a.

A OBREROS, LEER, ESCRIBIR, cuentas enseño en 2 meses, San Juan 1543. v8a.

ALBERTI 1209 TENED., arit., etc. $ 10, máq. 3 $, piano 5 $, diplomas. v5

ASEGURO INGRESO PARTERAS, en julio. Prof. Anchoris, Viamonte 943. v5

A LEER, escribir y cuentas en 2 meses, ambos sexos, San José 450. v8

AÑOS NAC., LICEO, IDONEOS FARMAcia preparo, B. Mitre 3508. v4

A $ 5 MES, máquinas de escribir y corresp. enseño, Moeno 925, altos. v5

AÑOS Nacion., ortog., máq., tened., idóneos farmacia, Pavón 3682. v5

A CURSOS rápidos, máquina, taquigr., ort., cuent., idiom., ton., Chacabuco 155.

A TENEDORES de libros, Contadores, etc. Preparación sólida, Corrientes 2778.

Años NACIONAL, Liceo y grados libres, preparación sólida, Corrientes 2778.

A 10 $ MENS., enseñanza comercial a señoritas, Corrientes 2778.

AMBOS SEXOS. MAQUINAS DE escribir 3 $ mes. Otorga diploma, B. Mitre 3532

ARTISTA DA LECCIONES DE DIBUJO y pintura, Esmeralda 433, piso 5o. v5

ALUMNOS! NAC. PREPARA PROF. universitario, por carta Elia, Corrientes 2033. v5

A SEÑORITAS: PREPARACION ESPECIAL de T. de Libros, Empleadas, etc., B. Mitre 3682.

A CONTADORES, T. DE LIBROS, etc. El día 7 inaugúranse cursos. B. Mitre 3582.

A INGRESOS Y AÑOS DEL NAC., Comerc. Liceo, etc., Naval y Militar, B. Mitre 3582.

A SEÑORAS Y señoritas, LEC. DE INglés por hora, a d. módico, por carta O. M., Lavalle 1346.

ALUMNOS DE CONSERVATORIO ambos sexos, que deseen practicar en grande orquesta. Diríjanse Lavalle 579, 1o. v6

ALUMNO CURSOS SUP. ESC. NORMAL prof. ofrece dar clases a domicilio, para grados, T., Cangallo 2294.

ASIENTOS VACANTES, 1er. año NORmal y Liceo, tiene instituto próx. incorp., idiomas, comercio, Santa Fe 3203. v6

A 3 $ POR MES enseño SOMBREROS, piano, solfeo, piezas en 3 meses, corte, confección, a 5 $, Belgrano 2486. v10

A MATER., LATIN, MATER. INGRESO Col. Nac., Com., Facultades, G. Paz núm. 2224. v12

A 10 $ AL MES, enseño EN CLASES diarias, día y noche, teneduría a oro y papel, contabilidad, aritmética, correspondencia y calig., C. Pagano, Rivadavia 2475. v6

ARITMETICA, ALGEBRA, GEOMETRIA, trigonometría, química, física, etc. Por carta o personalmente E. Arie, profesor de matemáticas, Av. de Mayo 733, 2o. piso. v5ab.

ASPIRANTES A EXPERTOS TENEDOres de libros, cajeros, empleados de Banco y comercio que quieran adquirir preparación perfecta en breve, método moderno, contabilidad oro papel por partida doble, máquina de escribir, Moreno 1417, depto. 1, de 8 a 10 p. m. 10 $ al mes. v7

ARITMETICA RAZONADA, CALCULOS mercantiles, con gran extensión, estudio breve y completo de la teneduría de libros partida doble a oro y papel, contabilidad comercial, industrial, bancaria, administrativa y agrícola, caligrafía, reforma de letra, ortografía, práctica de escritorio, por profesor competente. Lecciones en mi casa y a domicilio, 10 $ mensual. Por carta o personalmente a J. Alberti, Larrea 1037.

A TENEDORES DE LIBROS Y PERITOS Mercantiles. Se les previene que en el Instituto Superior "Aquilano" (incorporado) Cangallo 1723, se inaugurarán los cursos diurnos y nocturnos para las precitadas carreras. No malgasten su dinero y tiempo, inscríbanse hoy mismo. Enseñanza teórico-práctica para la preparación de verdaderos Tenedores de Libros. Expertos profesores para cada asignatura. Nota: Los años de existencia y los resultados positivos obtenidos constantemente prueban su seriedad. v5

AVISO DE INTERES: EL PROFESOR Isaac Heller, contador, balanceador público y autor de las renombradas obras "Sistema Heller", Rivadavia 3412, prepara en corto tiempo con clases individuales diurnas y nocturnas, a perfectos "Tenedores de Libros", "Empleados de comercio, Bancos, oficinas", "Contadores", "Balanceadores". La enseñanza comercial "Sistema Heller", es reconocida y consagrada la mejor, más clara, moderna, rápida y práctica. Soliciten informes en Rivadavia 3412. v7

BACHILLERATO RAPIDISIMO, ECONOmico, éxito garantido, Florida 705.

BACHILLERATO NOCTURNO GRATUIto en dos años; Córdoba 2634. v6

BACHILLERATO. Exito garantido. Solicite informes, Corrientes 2772.

BACHILLERATO NOCTURNO, inscripción abierta, Sarmiento 865, U. 2859, L. v8a

BACHILLERATO, inscribiéndose AHORA darán 1o. y 2o. término dic. 1919, 3er. tér. y tít. bachiller marzo 1920, Florida 705

BACHILLERATO RAPIDO, 1 año, GAranto, abonando después, Independencia 1674. v6

BACHILLERATO ABREVIADO, DIURNO y nocturno. Infórmese, 3582 B. Mitre 3582.

BEL CANTO y la verdadera impostación de la voz, garantida, por gran artista de los principales teatros de Europa, F. Armo, Río Bamba 1029. v5

BERLITZ PARA INGLES, prep. corta y ráp. suficiente para viajes conv. y gram. Clases especiales para señoras y niños. Stanley Hart de Londres, calle Maipú No. 62. v7

BACHILLERATO DIURNO NOCTURNO, por años y por términos, por profesores del Nacional. Inscribiéndose ahora darán 1o. y 2o. término dic. 1919, 3er. tér. y tít. bachiller marzo 1920. Siguen nuestros cursos caballeros que revisten altos cargos en los Bancos, en la Municipalidad y en las administraciones nacionales. Florida 705.

CANTO: DAN LECCIONES, INFORMES Crámer 1794, Belgrano. v6

CALADO, grabado, repujado, pintura, pluma, etc. Chile 865; U. T. 260, Lib. v11

CALIGRAFIA, ortografía, redacción, método inmejorable, San José 450. v8

CANTO, excelente impostación, solfeo y piano, Instituto "Eslava", Libertad 277 v5

CALIGRAFIA EN GENERAL y reforma de letra enseña Cuellar, autor de diversos métodos de escritura, Moreno 564. v6a

CONSTRUCTORES OBRAS, CLOAQUIStas preparo, dibujo 9 $ mes, E. Unidos 1824. v5

CALIGRAFIA, contab., ortog., enseña Polescri, calig. nac., Acoyte 173, Caballito. v8

CINEMA, DECLAMACION, francés, dactilografía. Lecciones prácticas, Florida 211. v14

CANTO—Lecciones por distinguido artista lírico llegado de Milán, especialidad emisión vocal, prep. arte lírico, Lima 631.

CONTABILIDAD, caligrafía, ortografía, aritmética, poco tiempo, tenedor de libros. Lecciones particulares, carta o personalmente, Prof. F. Bernardo, C. Pellegrini 62. v6

CORRIENTES 3843, incorporado. Matrícula oficial, aun debiendo 3 materias, 2 años en 1. Ingreso Naval, Militar. Los 6 grados, bachillerato, nocturno. Carreras comerciales, cortas. Pupilos, externos. v5

DIBUJO, pintura del natural, planos, clase día y noche, Cevallos 1154. v8

DIBUJO, PINTURA, persp., arquit., decoración, enseñanza, Sáenz Peña 175. v9

FRANCES, nuevo sistema, clases part. y generales, a $ 10 mensuales, prepar. en diversos exámenes, Moreno 1796. v5

FRANCES PROF. PARISIEN A DOM., mét. Berlitz y gram., ingreso Facultad Derecho, Alberto, Talcahuano 1211, dep. E. v6

FRANCES, PROFESOR "BERLITZ", conversación, Alliance Française, viajes, enseñanza perfecta, mét. ráp. e interes. Clases diurnas y noct., pr. mód., Av. Mayo 715.

GUITARRA PROF. diplomado por eminencia europea; Varela 289, Flores. v7

GUITARRA, PROFESOR JUAN PASTOR Sáenz Peña 160, 5o. p., izq. v16a

GUITARRA: profesor Leloup, Bdo. de Irigoyen 793, U. T. 7763, Libertad. v11

GUITARRA; PROF. EMILIO BO., Bdo. de Irigoyen 940, U. T. 2686, B. O. v17

GUITARRA y bandurria, profesor español, autor de un reputado método, Venezuela 1606. v6

HIPNOTISMO — EDUQUE SU VOLUNtad para tener éxito en todo, curar el insomnio, neurastenia, histerismo, manías, timidez, rubor. Prof. Juan Espinosa, Paraná 456. v5

INGLES, francés, it., esp., lecciones a domicilio, Cangallo 1743. v20ab.

INGLES, CONV. gram. exám. mét. fácil, rápido, 10 $ mes, Victoria 615. v5

INGLES, CONVERSACION, EXAM., $ 10 mes, Av. de Mayo 605, 3o. v9

INGLES, PROF. FRANCK, enseña rápido de noche, S. Juan 1543, mes 5 $. v8a

INGLES, enseñanza COMPLETA. Libertad 443, bajos. v6

INGLES, francés, etc. enseñanza sólida. 10 $ mensuales, Corrientes 2778.

IDIOMAS, matemáticas, materias del Nacional, declamación, Maipú 306.

INGLES y francés por ex profesor liceo, precios mód. Tratar de 12 a 6, Herbert, escritorio H. Tiscornia, Victoria 362. v7

INGRESO COLEGIO MILITAR EXITO garantido, lo atestiguan los 24 alumnos que ingresaron el año anterior. Pida informes prof. Marque, Pozos 1118. v5

INGLES, INGLES, INGLES, CURSOS DE día y de noche, especiales para empleados y estudiantes. Clases para señoras y niños, enseño ráp. y práct. ensayo gratis, Stanley Hart, Maipú 62. v7

INGLES. SE ASEGURA la enseñanza en poco tiempo, por los métodos más modernos. Lecciones part. y clases de día y de noche. Stanley Hart, de Londres, 62 Maipú 62. v7

LEER, ESCRIBIR EN 3 MESES, NIÑOS, adultos, maestra, Belgrano 1749. v5

LECCIONES corte y confección por ex alumna [illegible] sombreros y caste[illegible]

PROFESORADO EN GENERAL

MAESTRA normal da lecciones y prepara niños, Paraguay 2090, piso 2o.

MAESTRA enseña PRIMEROS GRADOS, piano y labores, P. Unidas 2624. v5

MAESTRA normal da lecciones a domicilio, Cachimayo 355. v5

MAQ. ESCR. LA MEJOR enseñ., PRUEben gratis, t. hora, B. Irigoyen 678. v5

MAQUINAS ESCRIBIR 2 $ MES, se dan diplomas, Av. de Mayo 605, 3o. v9

MAQUINAS escribir, todos los sistemas, enseño a $ 3, San Juan 2387. v6

MATEMATICAS, FISICA, QUIMICA, prepara prof. M. Aguilar, Venezuela número 783. v8a.

MATEMATICAS, FISICA, QUIMICA, NAcional, Facultad, Normal de Maestras y Liceo de Stas., García M., Alberti 234. v5

PROFESORA de piano, solfeo, dipl. en el Williams, Matheu 839, a domicilio. v12

PROF. dipl., piano, solfeo, cont., argentino, presenta a examen, 5 $, Solís 673. v5

PROFESORA francés, inglés, alem. Prep. exám. a dom., Santa Fe 1823, 7o. v21a.

PROFESORA SANTA CECILIA da lec. piano y solfeo, Independencia 856. v11a

PROFESOR prepara alumnos a domicilio, Tucumán 915. v5

PROFESORA de dibujo y pintura da lecciones a domicilio, Rivadavia 4153.

PROFESORA DE PIANO Y SOLFEO DA lecciones, Humberto 529, d. 1. v6

PINTOR retratista da lecciones de pintura, 20 $ mensuales, C. Pellegrini 957. v6

PIANO y guitarra enseñan piezas prof. Srtas. Antonini, Callao 186, 8 $ mes. v5

PROFESORA DE PIANO, ITALIANO, francés, a domicilio, B. Mitre 2533. v10

PROFESORA dipl. piano, solfeo, presenta a examen, 15 de Noviembre 1672. v5

PROFESORA de piano y violín, clases a domicilio; Catamarca 274, D. 3. v9

PROF. DE CORTE y conf. da lecc. en su casa y a domic., Morelos 1585, U. T. 2786, Flores. v6

PIANO, solfeo, por profesora superior, presenta a examen, Sta. O. C., Anchorena 89. v5

PROFESOR prepara a domicilio, 6 grados e ingresos, 10 $ mes, Directorio 2774. v5

PROFESOR de piano y violín, estudio fácil, piezas en poco tiempo, San José 1431. v7

PROFESOR NACIONAL, prepara a domicilio, grados y años. Precio módico, Lavalle 900, 2o. piso, B., U. T. 4964 Lib. v5

PIANO, VIOLIN, PROFESOR a domic., 6 $, pr. examen, piezas corto tiempo, Independencia 1319. v5

PROFESORA DE PIANO del Williams prepara niñas a $ 3 por lección, Boedo núm. 63. v8

PREPARO A DOMICILIO, 6 grados, varios niños, 10 $ mes, profesor francés, Monte Dinero 670.

PROFESORA da lecciones de dibujo, pintura, repujado, precios módicos, Libertad 443, 3er. piso.

PROFESOR FRANCES, de francés y latín, prepara ingreso a la escuela de Derecho; Corrientes 3445, Dto. 12. v7

PROFESORA DE BORDADOS A MANO y a máquina, da lecciones a domicilio y en su casa, Estados Unidos 1426, dto. 3.

PROFESORA FRANCES, ITALIANO, labores, referencias inmejorables, Ayacucho 1015. v14

PROFESORA NORMAL francesa, ofrécese a domicilio, varias horas, indistintamente prepara grados, años "Alliance", ingreso derecho, escribir Santa Fe 2083. v6

PROFESOR de inglés, clases a domicilio para enseñar a hablar el idioma en 90 días. Diríjase por carta a C. A. D., B. Mitre 519. Escritorio 28.

POR $ 6 enseño EN 3 MESES A señoritas y caballeros, piano, violín, guitarra, mandolín, band., acordeón, flauta y solf., Sarmiento 1848. v23

PROFESORA diplomada, francés, castellano, piano, labores, enseña a domic. a señoras y niñas, óptimas ref., Soler número 4209. v5ab.

POR 5 $ enseño en 3 meses, método moderno, a señoritas y caballeros, piano, violín, mandolín, guitarra, bandurria, acordeón, bandoneón, flauta, clarinete y solfeo, instrumento gratis, México 2801.

PROFESORA diplomada en el Conservatorio Argentino de Pallemaerst, da lecciones en su casa y a domicilio. Enseñanza perfecta, presenta a examen a cualquier conservatorio. Iría a pueblos cercanos, óptimas referencias, Azul 593, Flores. v5

PROFESORA DIPLOMADA DE CORTE y confección, bordados en general, encajes, Venecia, filet, bolillo, macramé e Irlanda. Prepara y presenta a exámenes, da lecciones en academia, domicilio y en Guatemala 4290. v6

SEÑORITA francesa da lecciones de francés, conv., traduc., X. X. 20, poste restante.

TELEGRAFIA, RADIOTELEGRAFIA, taquig., contab., idiom., máq., Florida 705.

TAQUIGRAFIA PITMAN, ortografía, cálc., telegrafía, enseño, Moreno 925. v5

TAQUIGRAFIA, enseñanza individual, Victoria 4018. Pobres gratis. v12

TAQUIGRAFIA EN SOLO 2 MESES, enseña prof. J. Olivares, Sarmiento número 372. v6

TAQUIGRAFIA, contab. A ORO Y PAPEL p. doble, 10 y 20 $, Corrientes número 1241. v7

TELEGRAFIA MORSE A OIDO, ENSEño en 3 meses, clases cualquier hora, 5 profesores, Bolívar 1566. v8

TAQ. PITMAN Y MAQUINA, ENSEÑA Sra. De-Jam, B. Irigoyen 678, fácil y breve, parlam. y comerc., semana de prueba gratis, toda hora. Pidan folleto. v5

VIOLIN, SOLFEO, canto, curso rápido, precio módico, Cevallos 1154. v8

PROFESIONALES PEDIDOS

ACADEMIA necesita profesor capitalista, gana 300 $ mensuales, San Martín, Pellegrini 116, F. C. C. A. v5

DACTILOGRAFA con buena redacción, se precisa, Rivadavia 714, ofic. 20.

DACTILOGRAFA, taquígrafa idioma italiano, se necesita, ocurrir de 3 a 5 p. m. Héctor Molfino, San Martín 353.

DIBUJANTE, PLANO, CLOACA, CON muestra, joven de 17 a 20 años, preciso, Parral 1042. v6

JOVEN ayudante tenedor de libros se precisa, dirigirse por carta dando referencias, edad, capacidad y sueldo que se desea, a Importador, Bogotá 70. v6

MECANICO DENTISTA SE NECESITA, Cerrito 308. v6

MEDICO práctico, nacional, necesítase, para Alberdi, F. C. P., urgente, dirigirse Farmacia Fortini, Alberdi. v7

MEDICO se precisa para un pueblo de campaña, único en la localidad, con clientela asegurada, se prefiere argentino o italiano; dirigirse por carta a Cerrito 34. v6

NECESITO prof. de corte, confección, labores y sombreros para instalar academia, en sociedad, Boedo 63.

NECESITASE empleado corresponsal (inglés, francés y castellano), de experiencia, Casilla de Correo 1818. v7

PIANISTA para biógrafo se precisa, A. Brown 1343.

PIANISTA PARA campaña, SE NECESITA 4 ó 5 funciones semanales, tratar Brasil 402. v6

SE NECESITA profesora de piano, que viva cerca, Belgrano 3135.

SEÑORITAS PARA EMPRESA de propaganda se necesitan. Presentarse de 6 a 7 p. m. Esc. 106, Rivadavia 1255. v5

SE NECESITA INSTITUTRIZ para campo, enseñar cinco chicos, piano, lecciones primarias e idiomas. Personalmente de 1 a 3 p. m., Av. de Mayo 1298. v7

SE NECESITA profesor o profesora de español, muy preparada, para dar lecciones, diríjase a M. G., casilla de correo 1643. v6

SE LICITA PERSONAL DE ELENCO artístico de ambiente nacional para empresa de compañía, severidad de contrato. Por correspondencia exclusiva se recibirán propuestas por escrito, dirección postal. B. A., Charcas 3654.

TENEDOR de libros de campaña, ramos generales, preciso, Reconquista 539.

TENEDOR de libros con práctica comercial se necesita, sueldo 120 $, c. correo 180.

VIOLIN CONCERTINO, pocas pretensiones, se necesita; Almagro 425.

PROFESIONALES OFRECIDOS

ARREGLOS comerciales, contab., balanc. A. Martín, Belgrano 3569, U. 5092, Mit.

AYUDANTE T. DE LIBROS se ofrece para campaña o ciudad, a M. M.; Rincón 1375. v5

A LA "OFICINA JUDICIAL" TRAMITA asuntos y adelanta los gastos, abogado permanente, Talcahuano 612, ofic. 9 y 10. v18

BACHILLER se ofrece, para escritorio, horas tarde, diríjase San Juan 1991. v7

COPIAS Y LECCIONES A MAQ DE escribir, casa Iturrat, Lavalle 1182. v12

CONTADOR INICIA, arregla, lleva contabil. por horas, Gómez, Av. Mayo 840

CONTADOR público nacional, con mucha experiencia, desea empleo en buena casa comercio, Rivadavia 1355, escritorio 421. v5

CONTADOR, se ofrece por día o por horas, óptimas referencias, Directorio 751, dep. 4. v10

CONTADOR muy práctico se ofrece para la campaña, preferido la Sierra de Córdoba. Por carta a casilla correo 1256. v7

CONTADOR COMPETENTE, CON BUEnos certificados, disponiendo medio día se ofrece. Diríjase por carta a Contador, Rioja 238. v5

CONTADOR competente, serio, discreto, inicia, lleva y revisa cualquier contabilidad por horas, balances por tanto, precios mód., A. Mertens, Juncal 2170, dep. 36. v5

CONTADOR DE IMPORTANTE CASA DE esta plaza se encarga de llevar contabilidades por horas, L. S., Poste Restante, Correo Central.

DIBUJOS, planos y copias toda clase, precios módicos; Soler 5260. v5

DEPENDIENTE 2o. DE FARMACIA, con bastante práctica y óptimas referencias, se ofrece, escribir a J. Díaz, Riva[illegible]

PROFESIONALES OFRECIDOS

DEPENDIENTE 2o. FARMACIA, ofrécese, p. carta Nahuel Huapi 8700, Urquiza. 6v

DEPENDIENTE farmacia, larga práctica, se ofrece, lo mismo para droguería o corredor; Juncal 2902, Caridad. v7

DEPENDIENTE idóneo de farmacia, desea pasaje hasta New York a cambio de trabajo a bordo, Tucumán 948. v5

DACTILOGRAFO CORRESPONSAL, competente, se ofrece, con garantías, horario de 1 a 3 p. m., sin pretensiones y con máquina de escribir. Contestar a D. R., Avenida La Plata 233. v5

FARMACEUTICO desea saber pueblo para establecerse, Sáenz Peña 137. v10

FLAUTISTA competente se ofrece, cualquier trabajo, Independencia 1646. v6

FLAUTISTA PARA ORQUESTA se ofrece, México 1750. v6

GOBERNANTA O INSTITUTRIZ, persona sola, se ofrece, para ciudad o pueblo cercano, con título del país, Moreno 1463. v5

HOMBRE FORMAL ITALIANO, OFRÉcese para tenedor de libros, por carta a L. B., Sulpacha 631, 2o. piso. v6

IDONEO FARMACIA, larga práctica, se ofrece, Lavalle 1230. v6

INGENIERO ELECTRICISTA, 20 años en el mismo empleo, gran habilidad en laboratorio, proyectos y montajes, enérgico director de obras electro-técnicas en combinación con hidráulica, vapor y gas, busca nuevo empleo, ofertas bajo C. I., Av. S. Martín 1673, Caseros, F. C. B. A. al P. v6

JOVEN bachiller con buena letra y práctica comercial, desea emplearse, con buenas referencias, escribir a L. A.; Palos 460. v5

JOVEN serio, argentino, 25 años, ofrécese, sabiendo contabilidad, dactilografía y nociones generales del comercio, iría al campo, buenas recomendaciones, M. P., Cochabamba 1864. v11

MUSICA COPIO, TRASPORTES, transcripciones, artistas, orquestas, bandas, etc., p. módicos, B. de Irigoyen 1371. v5

MAESTRO EX DIRECTOR DE ESCUEla Nacional, se ofrece para la capital o pueblo cercano, Zapata 549, dep. 2. v7

MAESTRO DE BANDA, ex-director banda Militar, se ofrece, por carta Bmé. Mitre 2609. v6

MAESTRO de escuela autorizado se ofrece, ciudad o campo, Alberola, Darwin, F. C. Sud. v8

MAESTRA NORMAL CON VARIOS años de práctica, se ofrece para el campo, sabe pintura y piano, por carta Guardia Vieja 4112. v5

MASAJISTA DIPLOMADA, MASAJES médicos, anatómicos y de belleza a domicilio y en su consultorio, enseñanza rápida, consultas de 12 a 4 p. m., Catamarca 1060. v6

MAESTRA normal, enseña también piano y francés, desea pieza y pensión en cambio de lecciones, en el centro o pueblo muy cercano, escribir a L. C. B., Av. de Mayo 2, piso 1o.

OFRECESE profesora de dibujo y pintura, gobelinos, San Luis 3157, dep. G.

ORQUESTA DE PRIMER orden se ofrece; Maipú 382, piso 3o. v5

PIANISTA CINE O BAILES, NOCHE se ofrece, 24 de Noviembre 209. v5

PIANISTA OFRECESE BAILES, OMBU 450, U. T. 4447 Mitre.

PIANISTA CONCERTISTA CLASICA, SE ofrece para orquesta o sola en local serio (de noche), Sulpacha 1124. v6

PROFESOR INGLES, se ofrece, para familia, ciudad o suburbios, escribir a B. R., Avda. de Mayo 575. v10a.

PROFESOR DE CALIGRAFIA, DISPOnible también como celador, sabe castellano, francés, italiano, Luis Cazzanelli, Rincón 1065.

SEÑORITA 2o. VIOLIN PARA ORQUESta, se ofrece, Fitz Roy 2451, d. 3. v5

SEÑORITA segundo violín se ofrece, Rioja 1585. v6

SEÑORITA violoncelista se ofrece, Rivadavia 2042, depto. 3. v6

SEÑORITA inglesa, culta y muy competente, enseña inglés y francés, Tucumán 439. v5

SEÑORA de respeto, se ofrece para celadora interna de colegio o acompañar señora, Lavalle 176. v7

SEÑORITA dactilógrafa, instruída, habla correctamente francés, desea empleo, escribir a L. C. B., Av. Mayo 1012, piso 1o.

SEÑORITA tenedora de libros se ofrece, con buenas referencias. Escribe a máquina; of. bajo B. B. D. 800, Rivadavia 835. v5

SEÑORA DISTINGUIDA, SABIENDO alemán, inglés, francés, italiano, español, labores finas y piano, ofrécese institutriz, secretaria, ama de llaves, sin pretensiones, tiene chico de 2 años. Escribir "Extranjera", Correo Central. v7

TENEDOR de libros, se ofrece por horas, M. Muro, Boyacá 439. v7

TENEDOR DE libros práctico, soltero, ofrécese, para campaña, Luca 1688. v6

TENEDOR de libros se ofrece, Independencia 1199. v7

TRADUCTOR PUBLICO G. DE PABLO; San Martín 121, U. T. 6156, Avda.

TENEDOR de libros, joven, serio, 26 años entiende cereales, desea emplearse, iría al campo, Manuel, V. Gómez 3794. v6

TENEDOR DE LIBROS por horas, competencia y seriedad absoluta, R. Cosentino, Avda. La Plata 1070. v6

TENEDOR DE LIBROS, práctico, diplomado, con buenas referencias, se ofrece para ciudad o campaña, L. Barrio. Dirigirse Canalejas 2687. v5

TENEDOR DE LIBROS PRACTICO, lleva contabilidades a tiendas, almacenes, etc., una vez por semana a 50 $ mensuales. Escríbanme M. M., poste restante central. v7

TENEDOR DE LIBROS OCUPADO HASTA fin de mes, habilitaría varias horas disponibles para ponerse al corriente de las obligaciones de un nuevo empleo, en casa seria. Certificados óptimos, R. Cosentino, Avda. la Plata 1070. v6

UN BUEN TENEDOR DE LIBROS OCUpado de tarde con un fuerte hacendado, tiene disponible tres horas para atender cualquier contabilidad, S. M., Belgrano 1840. v5

VIOLONCELLISTA COMPETENTE, SE ofrece, Venezuela 1693. v5

VIOLIN 2o. BUENO, P. TEATRO O BIÓgrafo, se ofrece, C. Calvo 768. v5

PARTERAS

A. DELLA RAGIONE, partera, pensionistas, 30 $, as., result., Libertad 347. v9

CURACIONES breves, result. seg. pens. 40 $, part. belga, R. Peña 124. v10

CHILENA partera, J. B. de Casanovas, pensionistas, B. Irigoyen 1106. v30

CONSULTAS gratis, Piedras 535, partera prof. Madrid, Bs. Aires, nuevos adelantos, curaciones. Pens. precio mínimo. v12

DOCTORA partera, curas rápidas, sin dolor 30 $, s. chapa, Alberti 1157. v5ab.

DOCTORA PARTERA, NUEVOS ADElantos, curaciones, reconoce gratis, pen. precio mód. s. chapa, Esmeralda 928. v12

EX JEFE MATER. curac. ráp. sin dolor, s chapa, Andes 247, U. T. 2422, L. v30

EX JEFA MATERNIDAD, recibe pens., precios módicos, Pringles 1416, Sin chapas. v16

PARTERA Zepurnaya, hemorragias, part. curac., pensionis. 40, Pueyrredón 583. v10

PARTERA ESPECIALISTA EN PARTOS, curaciones, pensión, Cangallo 2511. v6

PARTERA dipl., embarazos, curac. sin dolor, pensionistas 30 $, Lima 1120. v5

PARTERA espec., pensionistas, curas sin dolor, casa seria, Tucumán 2026. v10

PARTERA FASCETTO, curaciones rápid., pensión 30 $; Piedras 664. v9

PARTERA FRANCESA, ex-jefa Maternidad París, sin chapas, Uruguay 1055. v11

PARTERA diplomada recibe pen., ras. cura ráp., pr. mód. Montevideo 1059. v9

PARTERA ESP. CURAC. sin dolor, result. seg., pens., México 4369, s. chapa.

PARTERA especialista, recibe pensionistas, curaciones rápidas, precios módicos, B. de Irigoyen 1386, sin chapas.

PARTERA MALERBA, prof. matr. Turín, Bs. As. Curac. ráp. Pens. 40 $, cons. gratis, Paraná 947, sin chapas. v30

PARTERA MEEROF, hemorragias, partos, curac. pens. 40 $, Corrientes número 2940. v30

PARTERA ESPECIALISTA PARTOS, curaciones breves, pensión desde 20 $, Catamarca 596. v5

PARTERA RECIBE PENSIONISTAS, a precios módicos, sin chapas, Sarandí [illegible] v30ab.

PARTERA, ex jefa mater., Esc. parteras de la capital, curac. rápidas, resultado seg. pensión, s. chapa; Sarmiento 1912. v8a

OFICIOS Y EMPRESAS UTILES PARA LAS FAMILIAS

A PLAZOS, REFAC. CLOACAS, etc. G. [illegible] 453, U. T. 6290, Av. v8a

AFINAMOS pianos por 3 $, compongo barato, Venezuela 472, U. T. 96, Av. v6

APROVECHEN: empapelo piezas por 5, 8, 12 y 15 $, pintura y blanqueo, a precios reducidos, Solís 765, Secchi.

ALBAÑILERIA Y PINTURA, EMPAPElar, precio módico, se ofrece, Morón 2912. v6

ALBAÑILERIA Y PINTURA, HAGO trabajos generales a precios módicos, B. Amor, Cangallo 2449, U. T. 5972 Mitre. v5

AFINO y compongo pianos. Const. dipl. Rath, U. T. 121, Belg., J. Hernández 2316. v16ab

ALBAÑILERIA, cloacas a plazos, refacciones, planos, etc., Moreno 3322, U. T. 346, Mitre. v12a

A CONSTRUIR, refacciones, SOTANOS, movimientos de tierra, etc. a p. módicos, ciudad y campaña, cartas a Construc. San Giorgio, Cobo No. 1320. v6

BARATISIMO pintor, alb., papel, campo, facil., refer., garant., Giribone 237. v9ab

CONSTRUCCIONES, refacciones, albañilería y pinturas, facilidades pago, R. M., Chivilcoy 212, U. T. 374, Flores. v10

COMPONEMOS A NUEVO, PORCELANAS crist., márm., bronces, t. cottas, lavatorios, obj. de arte, etc., A. Desreta, Tal[illegible]

CONSTRUCCIONES, CLOACAS, Y refacciones a plazos, Yerbal 2582, U. T. 1617, Flores. v5

ENCERO pisos cera especial y brillante, Culpina 262, U. T. 804, Flores.

ENCUADERNO MUSICA A 2.25 C/U., Libros a $ 1, Cevallos 825. v9

ENCERO ESPECIAL 1 y 2 $, cera brillante, Montevideo 879, U. T. 6142, J. v5

ENCERO PISOS, limp. casas, barato, Paraguay 1542, U. T. 3565, Juncal. v5

ENCERO PISOS, limpio alfombras, limpio casas; abonos; Tomás Cardona; calle Belgrano 1708, U. T. 3476, Libertad. v5

ENCEROS PISOS, LIMPIO CASAS; abonos, coloco alfombras, cortinados, J. Badía; Venezuela 1070, U. T. 5927, Lib. v5

ENCERO PISOS a 1 y 2 $, limpio casas, tomo abonos, lustro y compongo muebl. barato, B. Peña 141, U. T. 3041, Lib. v4

ENCERO Y VIRUTEO PISOS DE parquet y pino tea, a precios módicos, U. T. 6074, Libertad, México 1445. v5

ENCERO PISOS A 2 pesos, l. casas 5 pesos, Independencia 1557, U. T. 5550, Libertad. v6

ENCERO PISOS, LIMPIO CASAS, RASpo parquets. Tomo abonados. Atiendo pedidos de la campaña, precios baratísimos y garantizo el trabajo, A. Santos, Arenales 2291, U. T. 1472, Juncal. v5

ENCERO pisos, lustro muebles, limpio casas, mudanzas, trabajo garantido, ciudad y campaña ejecutado por sus dueños; Chacabuco 597, U. T. 3868, Avenida. v5

EX OFICIAL de Maple de París, nuevo método para encerar pisos, parquets, con 3 manos de cera brillante, resistente al agua y no marca las pisadas, a prueba y a precio de lo más barato; limpio casas, tomo abonos mensuales, lustro, compongo muebles y pianos a mitad precio, La Parisiense, Alsina 3093, U. T. 2870, M. v5

ENCERO Y LUSTRO PISOS y parquets colores, con 3 manos de cera especial, a 3 $ por pieza, es la única cera que no marca las pisadas (a prueba), lustro muebles y pianos; limpieza general de casas, baratísimo; limpio alfombras a 1 $, especialista, muy recomendado, ex oficial de Maple, Santa Fe 2147, U. 4460, Juncal. v5

JOSE MESTRES, albañil se ofrece para todo trabajo perteneciente al ramo; Directorio 5562. v6

LUSTRO muebles y pianos y compongo Ayacucho 33, U. T. 1293, Libertad. v5

LUSTRO, compongo, cambio muebles, fábrica, Viel 712, esq. P. Goyena, J. F. v8a

LO MAS CHIC Y NOVEDOSO EN adornos lo encontrará usted en lo de Longobardi, Bolívar 280. v30

LA 2a. ESPAÑOLA, LIMPIEZA DE CAsas, encerado de pisos, lustraje de muebles, trabajo garantido. C. Mouse; Cevallos 136, U. T. 5666, Libertad. v5

PINTO, empapelo, blanqueo, mitad precio, Ombú 780, U. T. 4938, Juncal. v6

PINTO, decoro, empapelo, saco humedad, bar., Uruguay 367, U. T. 7467, Lib. v11

PINTURA, papel, taller dorados y laqué barato, U. T. 2811, Av.; Viamonte 719. v5

PINTO, BLANQUEO, empapelo, albañilería cualquier precio, Pichincha 1013. v6

PINTURA, blanqueos, empapelados, refacciones albañilería, carteles de reclame, Bolívar 140, U. T. 7275, Avenida. v12

PINTURA, imitaciones y decoraciones, competencia y seriedad; Av. La Plata 1711. v7

PINTO, EMPAPELO, BLANQUEO Mitad precio, Ombú 780, U. T. 4938 Juncal. v5

PINTOR EMPAPELADOR albañil, PREcio barato, U. T. 985, Palermo, Arenales 3026. v5

TESTA paga más por mueb., ropas y objetos, Azcuénaga 582, U. T. 1573, Mitre.

TAPICERO ex-decorador de Thompson, muebl., cortinados, reformas, precios módicos A Renes Uruguay 865, U. T. 5808, J. v15

TAPICERO recomendado, trabajador, barato, U. T. 2672, Palermo, Billinghurst 1547. v5

TAPICERO y lustrador de muebles y cueros, trabajan baratísimo y cortinados, Leopoldo, San Carlos 3420, U. T. 2953, M. v13

OFICIOS DIVERSOS PEDIDOS

APRENDIZAS en vestidos se necesitan, M. Deleuze, Charcas 1256. v5

ASERRADOR de leña, se necesita, Rivadavia 5845. v6

AYUDANTE de mozos, práctico, se necesita, Sarmiento 440.

APRENDIZA planchadora preciso, Paraguay 2257.

APARADORA de criatura se necesita, Sarmiento 892.

APRENDIZA de sombreros se necesita, Sulpacha 240.

APARADORES y aparadoras necesito, calle Don Cristóbal 79.

ARMADORAS de camisas, se precisan, Corrientes 1493.

APARADORAS se necesitan, Belgrano 2738.

APRENDIZA de sombreros se necesita, Paraguay 609, dep. 6. v6

APRENDIZAS para taller de bordados y vainillas se necesita, Perú 699.

APRENDIZAS joyeras, de 14 a 16 años, se necesitan, Sarmiento 1282, p. 1o. v6

APRENDIZA modista de sombreros se necesita; Paraguay 1080.

APRENDIZAS adelantadas de vestidos se necesitan, Garay 3120.

APARADOR de calzado especial para medida, preciso, Santa Fe 1210.

APRENDIZA sombreros, sueldo 10 $, casa Varsi, necesito, C. Pellegrini 532.

ARMADORAS DE CAMISAS, con muestras se necesitan, Independencia 1254.

APRENDIZA modista de sombreros se necesita, Libertad 1258. v5

APRENDIZ herrero de obra adelantado, preciso, Thames 747. v5

APRENDIZA adelantada para lencería se necesita, Florida 893. v6

APARADORAS calzado varón necesitamos, Victoria 3734. v5

AYUDANTAS para sastre de señora y aprendizas, se necesitan, Pasco 23. v5

AYUDANTE caramelero se necesita, calle Estados Unidos 3043. v5

APARADORES para hombre y varón al corte y para doblado de señora, se necesitan, San Juan 2655. v5

APRENDIZ MECANICO CON BICICLEta propia, para mandados, precisamos, Av. Quintana 296. v5

APARADORA, medio o medio y aprendiza con sueldo, preciso, Convención 868.

APRENDIZA ADELANTADA Y MEDIO oficiala modista, se necesitan, Dungeness 760.

APARADORAS para zapatos charol, pana y zapatillas, se precisan, Bosch. v6

APRENDIZAS para taller de confecciones que sepan coser a máquina se necesitan, Reconquista 663.

APRENDIZA y quehaceres, de 13 a 15 años, se precisa, sueldo 12 $, Talcahuano 440. v6

ALBAÑILES, contratista, competentes necesito dos compañeros recomendados, el domingo de 9 a 11 a. m., Dolores 339.

APRENDIZAS pantaloneras se necesitan dos, una de ellas que sea adelantada, México 1387.

APARADORES, preparadores, medio preparadores, aparadores maquinistas y apr. ad. necesito, p. bien, Constitución 2381

ASERRADOR, TRABAJADOR Y DE iniciativa necesito, daré buen sueldo y un tanto o|o de las ventas, y piezas para vivir con la familia, en la carpintería mecánica y aserradero Avda. Sáenz 1044, pero exijo aporte 1 sierra sin fin, etc., para agregar y establecer una fábrica de cajones, tratar Pueyrredón 105, de 9 a 10 a. m. V. R.

BORDADORA de monogramas se precisa, Guayaquil 264.

BORDADORAS para vestidos se precisan, Paraguay 932.

BORDADORAS de sellos, se precisan, trab. afuera, Larrea 1054. v7

BUENAS preparadoras preciso, pago buen sueldo, Moreno 1202.

BRONCERO que sepa soldar se necesita, Medrano 881.

BUENAS oficialas de vestidos se necesitan, Charcas 1763. v6

BUENA VENDEDORA se necesita; calle Charcas 1763. v6

BUENA preparadora se necesita, Sulpacha 240.

BORDADORAS A mano para vestidos, prácticas, preciso, Paraná 256. v7

BRONCEROS necesito varios, Sarmiento 1561. v7

BUENAS OFICIALAS modistas se precisan, Esmeralda 1048.

BOBINADORES se precisan para motores eléctricos; Guemes 4343. v6

BRONCEROS medio oficiales montadores, preciso, Cochabamba 3350. v5

BUENAS oficialas para vestidos y medio preparadoras de sombreros se necesitan, Sulpacha 560.

BORDADORAS EN SEDA Y PERLAS, necesito para taller, diario 8 horas, Viamonte 1059. v5

BORDADORAS buenas oficialas para monogramas a mano se necesitan para taller, Talcahuano 624, dep. 1. v5

BORDADORAS muy buenas de máquina Singer, con muestras se necesitan, Corrientes 938. v5

BORDADOR o bordadora a máquina Cornely, oficial o medio oficial competente, preciso, trabajo permanente, Rivadavia 3851.

COLCHONERO competente necesito a las 7 a. m., Reconquista 212.

COSTURERA competente para tintorería necesito, Victoria 848, altos.

CORREDOR para depósito de papas y cereales, preciso, Velazco 1202.

COSTURERA aprendiza en ropa blanca, se precisa, Sarmiento 1817. v6

COSTURERA ayudanta en ropa blanca, se precisa, Sarmiento 1817. v6

CALZONCILLERAS, se necesitan, Corrientes 1493.

CORREDOR práctico en cafés precisa, El [illegible] 124. v5

OFICIOS DIVERSOS PEDIDOS

CARTONERO para hacer cajas se precisa, Hortiguera 564, Caballito.

CIGARRERAS para rabillos, necesito, calle Liniers 1389.

CABALLERIZO práctico se precisa, se le paga bien, Constitución 1752.

CARREROS se necesitan, Victoria 2972.

CARPINTERO medio oficial necesito, calle Sulpacha 1029.

CADETE para sombrerería, con recomendaciones se necesita, Rivadavia 2740.

CORREDORES necesito competentes para vino por damajuanas, Carlos Calvo 784.

CORSETERA buena medio oficiala se necesita, Alsina 1549.

COSTURERAS para remendar bolsas se necesitan, Matheu 1149. v5

CARPINTEROS de automóvil se precisan; Chacabuco 1323. v5

CARTONEROS oficiales, 1/2 oficiales y cortadores, se necesitan; B. Mitre 1325. v6

CORREDORES de imprenta con clientela se precisan; Bmé. Mitre 1325. v6

COSTURERA se necesita, práctica, para taller de sastrería, Sarmiento 947. v5

CORREDOR se necesita para cloacas, dom. Humberto 1647, 7 a 8 y 12 a 1. v5

CORSETERA que sepa cortar y preferentemente también fajista se necesita, Florida 385. v5

CORTADOR de camisas, competente, se necesita, The Brighton, calle Sarmiento 645. v5

CADETE PARA ESCRITORIO con buena caligrafía, necesítase, sueldo 40 pesos, por carta, Belgrano 475.

CORREDORES de publicidad se necesitan de buena presencia; Cangallo 456, 2o. piso, escr. 206, de 10 a 12.

COLOCADOR de mosaico y azulejos competente y un frentista, recomendados, necesito, Alvarez 949.

COSTURERAS se precisan, para cazadoras de niños, trabajo fino, con muestra, Cangallo 571. v6

CORREDOR práctico de avisos para periódico importante en esta ciudad, comisión 12 o|o. Se exigen buenas referencias, administración, Aráoz 593.

CORREDORES se necesitan, para viajar en la campaña, con retratos al lápiz y con esmaltes, tratar de 8.30 a 11 a. m., San Luis 2739.

CORREDORES para la capital, se necesitan, para trabajar con un artículo de alta novedad fotográfico, tratar de 8.30 a 11 a. m., San Luis 2739.

CORREDORES DE ANUNCIOS COMPEtentes se necesitan para lujosa revista comercial y para sociedad de protección mutua, Chile 1050, de 2 a 4 p. m.

COSTURERAS DE ORDINARIO, para pantalones, bombachas y blusas, se necesitan con muestra y recomendación, Bartolomé Mitre 1177. v7

COLCHONEROS dos medio oficiales, se necesitan, por mes, trabajo todo el año, S. Martín y Leandro N. Alem 101, Quilmes. v5

CORREDOR ESPECIALISTA PARA LA venta de ladrillos refractarios y que tenga clientela hecha, se precisa, Cangallo 499, escritorio 2, 3er. piso. v5

DEPENDIENTE medio para zapatería se precisa, Cabildo 2359.

DEPENDIENTE algo práctico en almacén se precisa; Independencia 3202.

DEPENDIENTE de almacén, se precisa, José Paz 502, Lanús.

DEPENDIENTE de almacén, joven, se precisa, Monroe 4501.

DEPENDIENTE de almacén, todo trabajo, preciso, Pellegrini 700. v7

DEPENDIENTE de almacén se precisa; Córdoba 3202.

DEPENDIENTE algo práctico para ropería y artículos para hombre, se necesita, Caseros 3013.

DEPENDIENTE joven para bebidas y casa de comida, necesito, Entre Ríos 1206.

DEPENDIENTE que entienda de comestibles, recomendado, se necesita; Alsina 1822.

DEPENDIENTE joven de 20 a 25 años, muy práctico para quesería y despensa se necesita, tratar después de las 10, buen sueldo, Agüero 526.

ESTUCHERO práctico en fondos se necesita, México 918.

EMPAQUETADORA a jornal, especial para té, necesítase, Av. Ing. Huergo 861

ESTUCHEROS, se precisan aprendices adelantados, Sgo. del Estero 1518. v7

ESTUCHERO, buen oficial carpintero se necesita; Sarmiento 2409. v5

EBANISTAS muy competentes, se necesitan; Tucumán 3541. v5

ENFERMERA inglesa o alemana, para cirugía y esterilización, se necesita para sanatorio, ocurrir de 5 a 6 p. m., Solís 1461

EMPLEADO joven que tenga amplio conocimiento trabajo en Agencia Colocaciones, necesito, dirigirse por carta G. G., casilla correo 1729. v7

EMPLEADO joven para auxiliar de escritorio se precisa, con buenas referencias, únicamente por carta a A. B., Alsina 638. v5

FESTONEADORA Singer, dos agujas, muy práctica, preciso, B. Mitre 2220. v5

FOTOGRAFO impresor, bromurista, que sepa retocar negativos, Venezuela 1351. v6

FUNDIDORES en bronce, oficiales y medio oficiales, Dorrego 1170. v7

FOTOGRAFOS: buen retocador negativos, preciso, pago bien, Rivera 1930. v5

FOTOGRAFOS se necesitan retocadores de positivos, jóvenes, Triunvirato 560.

FOTOGRABADO aprendiz turno noche se necesita, Lavalle 445

FUNDIDOR EN BRONCE SE NECESITA, Sarmiento 3757. v6

FESTONEADORA a máquina Durkopp, se necesita, B. de Irigoyen 453.

FUNDIDORES en bronce se necesitan; Charcas 1173

FUNDIDOR medio oficial se necesita, Estados Unidos 1426.

FESTONEADORAS prácticas Singer, por tarea, preciso, B. Mitre 2220.

FESTONEADORAS y muchachas que sepan coser, se precisan, Talcahuano 134

FESTONEADORAS y muchachas, que sepan coser a máquina, se precisan, Talcahuano 134.

FOTOGRAFO IMPRESOR BROMURISTA de primer orden, sueldo 180 $, Fotografía Borio, La Plata. v6

FOTOGRAFO retocador de negativos y bromuros se necesita, Corrientes 676, de 9 a 10 a. m. v5

FOTOGRAFO buen retocador de negativos e impresor bromurista, hombre formal y con buenas referencias, necesito, inútil presentarse si no es competente, diríjase E. Chicano, Ayacucho, F. C. S.

GRABADOR aprendiz adelantado, se necesita, Alsina 1039.

HERRERO competente y enfardador de trapos necesito, Charlone 1562

HOJALATERO preciso, práctico en arreglos de tachos, Venezuela 2000.

HOMBRE formal, reparto catálogos, con recomendaciones necesito. Maipú 450.

HERRERO de obras oficial competente, se necesita, Castro Barros 35. v6

HERREROS de camas se necesitan competentes, Vieytes 1249, B. al Norte. v6

HERRERO MEDIO oficial o aprendiz, muy adelantado, necesito, Bahía Blanca 15, Floresta.

HOMBRE para reparto de tienda en triciclo, dormir en negocio, se precisa, Lavalle 902.

HOMBRE formal para ocupaciones livianas en las horas de la tarde, se necesita, inútil presentarse sin muy buenas referencias, Guido 1980, de 9 a 12.

JARDINERO quintero necesito, Santa Fe 1580.

JOVENCITO para escritorio se necesita, por carta únicamente, diríjase a Smith, Moreno 1881, indicando pretensiones.

JOVEN práctico para cuentas corrientes y cálculos se necesita; por carta casilla correo 1445.

JOVENCITO PARA CAJERO, casa y comida, instruido, se necesita, San Pedrito 141.

JOVENCITO con buena letra y práctico en cálculos se necesita por carta a C. A. R., Victoria 1576.

JOVEN de 19 años que desea iniciarse en casa de comercio o escritorio. Escribir a N. B., Sadi Carnot 135. v5

JOVEN DE 20 A 25 años, que escriba a máquina Underwood, con mucha rapidez, buena redacción y ortografía, poseyendo buenos certificados y recomendaciones, se necesita, Pasaje Guemes esc. 312-15, únicamente por carta indicando pretensiones, referencias, etc., inútil ofrecerse sin reunir requisitos.

LAVACOPAS o reparto joven preciso, lechería, Santa Fe 4974.

LAVACOPAS SE NECESITA, Sulpacha 758.

LIMPIADOR para tintorería se necesita; Juncal 2023.

LAVACOPAS se precisa, sueldo 40 $, Cangallo 2803. v6

LUSTRABOTAS para hoy, necesito, Lavalle 986.

LAVACOPAS PARA LECHERIA se necesita; 25 de Mayo 157.

LUSTRADOR de calzado preciso, listo para trabajar, a las 7 a. m., Corrientes 1765.

LUSTRABOTAS competentes sábados tarde y noche preciso, Libertad 209

LUSTRABOTAS competente, necesito, por mes, Lavalle 936.

LUSTRADOR se precisa, Corrientes 1690. v5

MUCHACHO se necesita que sepa algo de almacén, Provincias Unidas 495.

MUCHACHOS se necesitan para lavar copas, Lavalle 964.

MODISTAS se necesitan medio oficialas y aprendizas, Alsina 1774.

MEDIO oficial fundidor necesito, Salguero 1441. v6

MUCHACHO para mandados de escritorio necesito, Sulpacha 181.

MUCHACHO para almacén se precisa, José Paz 199.

MUCHACHO lavacopas, se precisa, restaurant Los Andes, Sulpacha 437.

OFICIOS DIVERSOS PEDIDOS

MUCHACHAS para fábrica se necesitan, Yatay 233.

MUCHACHO para negocio se necesita, Esmeralda 224.

MUCHACHO lavacopas se necesita, Lima 21.

MUCHACHO para cadete de camisería, se necesita, Corrientes 2493.

MUCHACHO práctico para sastrería, necesítase, Sarmiento 1229.

MUCHACHO para lechería, se necesita, Rivadavia 1205.

MUCHACHO para limpieza en casa de pensión, se necesita, Victoria 1066.

MUCHACHO para imprenta se precisa, Rodríguez Peña 315.

MODELISTA mecánico necesito, Brasil 2540.

MOZO jovencito para fonda, de 16 a 18 años, preciso, 25 de Mayo 754. v6

MOÑISTAS de cuero se necesitan, Muñiz 807.

MUCHACHO práctico en manejo de sidecar, se necesita, Talcahuano 597.

MUCHACHO joven para lechería, Viamonte 615.

MOZO práctico para despensa se necesita, Av. La Plata 585.

MINERVISTA muchacho necesito, Chacabuco 910.

MUCHACHO para limpieza y reparto lechería, Callao 1685.

MEDIO oficial peluquero, se necesita, hoy, cualquier hora, Bermejo 910.

MUCHACHO para mandados se precisa, en Callao 713, librería. v6

MUCHACHO algo práctico para despensa, se precisa, San Juan 3420.

MEDIO oficial sastre se necesita, para la campaña, Sarmiento 685.

MUCHACHAS para empaquetar se necesitan, Hortiguera 564, Caballito.

MEDIO preparadoras se necesitan, Sulpacha 240.

MODISTA vestidos medio oficiala y aprendiza preciso, Córdoba 487, p. 6o., izq.

MODISTAS buenas oficialas se necesitan, Entre Ríos 355, p. 1o.

MINERVISTA ponepliego se necesita, Venezuela 673.

MUCHACHO se necesita para mandados que sepa ir en bicicleta, Córdoba 1785.

MUCHACHA que sepa poner caramelos en caja, preciso, Rivera 1026.

MUCHACHO para lechería, preciso, Piedras 314.

MUCHACHO aprendiz adelantado en bicicletas se precisa, Arenales 1499.

MUCHACHO para lechería necesito, Callao 690.

MODISTAS estilo sastre, oficiala y media oficiala necesito, Callao 1077.

MUCHACHO para carbonería, de 10 a 12 años, se necesita; Garay 2641.

MUCHACHO se necesita para mandados, Moreno y Chacabuco, pajarería.

MUCHACHO para almacén se necesita, Corrientes 1771.

MEDIO OFICIAL CARPINTERO, se necesita, Sarmiento 2214.

MUCHACHO para fundición se necesita, Santa Fe 3425.

MUCHACHO preciso para lechería, Libertad 1023.

MEDIO oficial hojalatero se necesita, Rivadavia 6211.

MUCHACHO para servicio de farmacia necesítase, Rivadavia 8040.

MEDIO oficial de máquinas de carpintería se necesita, Charcas 2940.

MUCHACHO algo práctico en almacén preciso, Juramento 3115. v5

MODELISTAS OFICIALES Y MEDIOS, se necesitan Caseros 769, al fondo. v6

MUCHACHO lavacopas para lechería se necesita práctico; 25 de Mayo 766. v5

MODISTAS aprendizas adelantadas se necesitan, Vélez Sársfield 218. v5

MOZO con práctica, se precisa, para almacén, Charcas 2199. v5

MONTADOR de clichés y estereotipista necesitamos; E. Unidos 1384. v5

MUCHACHO competente para almacén se precisa; Progreso 1501. v5

MODISTAS medio oficialas adelantadas se precisan; Azcuénaga 42, Dto. 3. v6

MEDIO preparadoras de sombreros de señora, se precisan, Jujuy 554. v6

MUCHACHO para almacén, se necesita, Fco. Lacroze 3606. v5

MODISTA medio oficiala adelantada, se necesita, Paseo de Julio 1746, dep. 1o. v5

MUCHACHO de 14 años, para mandados necesita peletería, Arenales 1025, piso 1o. v6

MODISTAS de vestidos, medio oficialas se precisan para el taller F. Georges, Viamonte 541, de 9 a 11 a. m. v8a

MEDIO oficial colchonero, se necesita, sueldo, comida y limpieza, Venezuela 2300. v6

MECANICO (aliado) para motores explosión, busca trabajo, C. W.; Paseo de Julio 420. v6

MOZO y muchacho algo práctico de almacén se necesitan; Av. San Martín 1668. v5

MEDIO oficial sastre o aprendiz adelantado necesito, Esmeralda 454, primer piso, pieza 13. v6

MUCHACHO peoncito se necesita, de 14 a 17 años, tratar Costa Rica 4203, de 2 a 4.

MUCHACHO práctico en limpieza se necesita para una fotografía, Rivadavia 3956.

MOZO SERIO, PRACTICO EN CONFItería y bar, con certificados necesito, buen sueldo, Rivadavia 2639.

MUCHACHO, limpieza de escritorio, y patios, se necesita, pago 15 pesos, Rivadavia 5206.

MUCHACHAS prácticas se necesitan para la confección de bolsitas papel; Cochabamba 3128.

MUCHACHO para trabajos de escritorio y mandados, se necesita, sueldo inicial 25 $; diríjase a casilla correo 1918. v4

MUCHACHO aprendiz para panadería se necesita, tratar de 10 a 12 m., Cangallo 3500

MUCHACHO con recomendaciones se necesita para almacén, Estados Unidos 2094. v6

MUCHACHO de 16 a 18 años que sepa andar en bicicleta preciso, con recomendaciones, casa de negocio, B. Mitre 854

MUCHACHOS de 16 años cumplidos para mensajeros, presentados por sus padres se necesitan, Victoria 782.

MUCHACHA de 12 a 14 años, para casa de modista se necesita; Montevideo 665.

MUCHACHAS para aprender oficio se precisan, pequeño sueldo; Cochabamba 2393. v6

MUCHACHO algo práctico para almacén, con recomendaciones, necesito, calle Beruti 2400.

MUCHACHO DE 16 A 18 años se necesita para mostrador "Galería Bar", Pasaje Güemes. Presentarse a las 8 a. m.

MUCHACHO para escritorio, se necesita para mandados, con recomendaciones, Bolívar 879.

MUCHACHO ponepliegos de minerva, que sepa la caja, se necesita, Cangallo 520.

MUCHACHO para tienda y mercería se necesita de 16 a 20 años, C. Pellegrini 476.

MUCHACHO práctico para almacén se necesita, recomendado, Cochabamba número 2700.

MUCHACHO lavacopas para hotel, práctico, con certificados se necesita, Cerrito 34.

MUCHACHO hasta 15 años, se necesita, para casa de negocio, presentarse de 9 a 10 a. m., Córdoba 947.

MOZO de almacén, de 16 años y un corredor práctico, se necesitan, Guatemala 5602.

MUCHACHOS de 13 ó 14 años necesito para fábrica de juguetes, Triunvirato 1081. v7

MUJER PARA TRABAJAR EN FABRIca de fideos, se necesita, Corrientes 1771.

MUCHACHO se necesita para mandados casa de modas; inútil presentarse sin recomendaciones o presentado por sus padres, Montevideo 1544. v7

MUCHACHO se necesita, de 12 a 14 años, sueldo 20 $, buenas recomendaciones, casa, comida, para mandados y limpieza, 25 de Mayo 385, relojería.

NECESITO muchacho para almacén, Q. Bocayuva 95.

NECESITO aprendiza planchadora r. de señora, Sulpacha 865.

NECESITO oficiala para acolchados, se paga bien, Castelli 288. v5

NECESITASE MEDIO oficiala de vestidos y aprendiza, para ir a la calle, Maison Anna, Arenales 1079. v5

NECESITO muchacho que sepa andar en bicicleta para reparto y limpieza, inútil sin recomendación, Santa Fe 1827.

OFICIAL 1/2 electricista se necesita, Cabildo 2019.

OFICIAL peluquero necesito para hoy sábado y aprendiz, Republiquetas 3808

OFICIAL peluquero necesito para sábado, sueldo 6 $, Humahuaca 3594.

OFICIAL mueblero competente en macizo preciso, A. Brown 1087. v6

OFICIAL peluquero preciso para sábado, La Madrid 210, Boca.

OFICIAL peluquero necesito para sábado, 10 $, Pinzón 211, Avellaneda.

OFICIAL peluquero para sábado se necesita, Victoria 3806.

OFICIAL peluquero o 1/2, preciso medio día sábado, Alsina 2573

OFICIAL peluquero, se necesita para hoy, Rioja 574.

OFICIALES ESCARPIN, CRIATURA, para afuera, necesito, Rivadavia 5456. v6

OFICIAL PELUQUERO se necesita, hoy sábado, $ 7, Uruguay 494

OFICIALES PELUQUEROS NECESITO 2, para hoy, Lima 1927.

OFICIAL medio peluquero para sábado fijo o por mes, pago buen sueldo, Lima 936. v5

OFICIOS DIVERSOS PEDIDOS

OFICIAL medio peluquero preciso y un aprendiz; San José 906.

OFICIAL o medio oficial carpintero necesito, Hernandarias 374.

OFICIAL medio sastre de señoras necesita, Callao 1077.

OFICIAL peluquero preciso por mes y para sábado, Rivadavia 1327.

OFICIAL peluquero para hoy, se precisa, Garay 2335.

OFICIAL y medio lustrador preciso; calle Viamonte 1327.

OFICIALES necesito sastres, trab. adentro, comp. pago bien; R. Peña 167.

OFICIAL carpintero se necesita; Belgrano 1727.

OFICIAL peluquero se necesita para sábado; Directorio 216.

OFICIAL peluquero para hoy, preciso, Garay 1769.

OFICIAL peluquero hoy preciso, $ 5.50, de 11 a 11, Paseo Colón 353.

OFICIAL peluquero para sábado, pago $ 7, necesito, Rincón 733.

OFICIAL peluquero para hoy se necesita; $ pesos; Paseo Colón 801.

OFICIAL peluquero, se necesita para sábado, Pichincha 30.

OFICIAL peluquero, se precisa para hoy, Esmeralda 117.

OFICIAL peluquero 1|2 plaza o 1|2 por mes, preciso, B. Mitre 1500, de 8 a 10.

OFICIALES muebleros se necesita, Rivera 1375. v6

OFICIAL PELUQUERO, para hoy, necesito; Montes de Oca 1840.

OFICIAL peluquero para sábado, preciso a cualquier hora; Corrientes 3782.

OFICIAL peluquero para sábado; Corrientes 4372.

OFICIAL peluquero para hoy, 7 $, preciso, Las Heras 2091.

OFICIAL peluquero necesito para hoy a cualquier hora, Dungeness 749.

OFICIAL zapatero para Saladillo necesito, informes Moreno 1362.

OFICIAL peluquero para sábado, $ 6 y comida, preciso, Constitución 3193.

OFICIAL peluquero para sábado, preciso, Entre Ríos 1866.

OFICIAL SASTRE de medida, con muestra se necesita, B. Mitre 1000.

OPTICOS: OFICIALES Y MEDIO OFICIALES se necesitan, Alsina 431. v7

OFICIAL PELUQUERO para hoy sábado, pago bien, B. Mitre 4238.

OFICIAL peluquero para sábado y medio oficial necesito, Belgrano 1724.

OFICIAL peluquero se necesita hoy sábado, Independencia 3659.

OFICIAL peluquero hoy, de 12 a 12, necesito, Victoria 3589.

OFICIAL peluquero para sábado, se precisa, Chacabuco 392.

OFICIAL peluquero para hoy, necesito, pago bien, Pueyrredón 810.

OFICIAL medio peluquero, preciso por mes, Constitución 2240.

OFICIAL peluquero para sábado, se necesita, cualquier hora, Dorrego 1311.

ORDEÑADOR para ir al campo, se necesita, Lima 1701.

OFICIAL peluquero para sábado, preciase, Corrientes 3212.

OFICIAL peluquero español, para campaña se precisa, Alsina 678.

OFICIAL 1|2 sastre o aprendiz se necesita, Portela 962, se paga bien. v7

OFICIAL sastre, se paga bien, con muestra, se precisa, Sarmiento 1413.

OFICIAL peluquero o medio oficial necesito para hoy, San Juan 650.

OFICIAL y medio sastre necesito, competente, Victoria 1760. v6

OFICIAL peluquero preciso, hoy, o medio peluquero, Pozos 1674.

OFICIAL peluquero preciso, para sábado, pago 7 $, W. Villafañe 1573, B. Norte.

OFICIAL peluquero competente, se precisa, para sábado, Belgrano 3109.

OFICIAL y medio oficial sastre de señora; Tucumán 1679.

OJO! medio oficial peluquero preciso, hoy Rivadavia 10313.

OJO! oficial peluquero para sábado necesito, Rojas 918.

OFICIAL medio sastre $ 2 diarios preciso, San Eduardo 335.

OFICIAL peluquero preciso para hoy, Chubut 541.

OFICIAL peluquero preciso para sábado, Hidalgo 330.

OFICIAL sastre para señora necesito, Rivadavia 6928. v6

OFICIAL PELUQUERO SE NECESITA, para hoy, Entre Ríos 1294.

OFICIAL CARPINTERO SE NECESITA, Almagro 936. v6

OFICIAL herrador se necesita, Av. del Tejar y M. Pedraza. v6

OFICIAL medio sastre y aprendiz, San Martín 486, sastrería. v6

OFICIAL peluquero preciso sábado, pago bien; Bmé. Mitre 4207. v5

OFICIAL medio sastre de fino, buen sueldo, se necesita, Chile 1165. v6

OFICIAL medio sastre se necesita; Casa Martínez, Victoria 942. v5

OFICIALAS modistas y medio, se necesitan, Suipacha 260. v5

OFICIAL señora Luis XV, necesito, zapatería Coll, Santa Fe 1327. v5

OFICIAL medio sastre y aprendiz adelantado, preciso, Sáenz Peña 861. v5

OFICIAL peluquero se precisa, o medio adelantado, Pozos 290. v5

OFICIAL valijero en fino se precisa, casa Luis Gatti, Montevideo. Dirigirse por carta calle Reducto 2352. v5a

OFICIAL práctico en cinturones y carteras de señora, se precisa, Cabildo 549, de 9 a 11 a. m. v6

OJO! NECESITO medio oficial sastre, se paga bien, con o sin comida, México 2574.

OBRERAS prácticas en trabajos de balancín se necesitan, Hortiguera 564, Caballito.

OFICIAL gasista electricista competente se precisa con herramientas y aprendiz, Rodríguez Peña 1628.

OFICIALES sastres para sacos y sobretodos de joven, necesita Harrods B. A. Ltda., Humberto 1 1789. Presentarse en tra. v5

PEON para quinta se precisa, Bacacay 2050, Flores.

PEON de 20 a 25 años, preciso, Alsina 2522.

PONEPLIEGOS PARA minerva, se necesita; Reconquista 283.

PINTOR medio oficial empapelador preciso a las 7, Viamonte 719.

PRECISO peón para todo trabajo, Azcuénaga 1664.

PEON con bicicleta, para negocio, con recomends., necesítase, Santa Fe 2011.

PEONES albañiles se necesitan, Moreno 2047.

PEON muchacho para limpieza se necesita; Cangallo 521, de 9 a 10.

PEON práctico encerador de pisos necesito; San Juan 1344.

PLANCHADORAS medio oficialas necesito, San Juan 1162.

PLANCHADORAS oficialas necesito, San Juan 1162.

PEON para limpieza necesito, 35 $, casa y comida, tratar de 11 a 12 m, Rioja 662.

PONEPLIEGOS de minerva bueno, se necesitan, Cochabamba 265.

PONEPLIEGOS de máquinas de imprenta, se necesita, Venezuela 673.

PULIDOR EN METALES oficial y medio, se precisan; Andes 945.

PEON de farmacia con buenos informes se necesita, Lima 1101.

PEON para taller de planchado, se precisa, Bustamante 1261.

PEON joven para todo trabajo, necesito, San Juan 1162.

PEON para mandados y limpieza, se necesita, Yerbal 2866, Flores.

PRECISO OFICIALA planchadora, Entre Ríos 1864.

PEONES para hachar leña, se necesitan, Victoria 2972.

PEON práctico para carbonería se necesita, Pichincha 1572.

PEON de carpintería se necesita, Colombres 1070.

PEON DE QUINTA para estancia, bien recomendado, se necesita, Pampa 2766.

PEON de limpieza se necesita, B. Mitre 1630.

PULIDORES en bronce necesito varios, Sarmiento 1561.

PEON para tambo, práctico se necesita, Moreno 2200.

PLANCHADORAS oficialas buenas, se necesitan, Arenales 3145. v6

PEON con cama, para limpieza, necesito, sueldo 25 $, S. Juan 1543.

PEON de 18 a 20 años, para colchonería se necesita, Las Heras 2001.

POMPIER SE NECESITA, Sarmiento 1183.

PLANCHADOR sastre se necesita para tintorería, Lavalle 1747.

PEON práctico preciso, limpieza de pisos y encerados, Chile 1230.

PEONES FUERTES, para depósito carbón, se necesitan, Belgrano 2220.

PRECISO lustrador botines, Maipú 392. v5

PREPARADORAS medio de sombreros se necesitan, Suipacha 714. v5

POSTICERA buena implantadora, necesito casa Antoine, B. Mitre 1064. v6

PLANCHADORAS de lencería fina, se necesitan; Suipacha 176. v5

PREPARADORAS para sombreros precisanse; Callao 787. v5

PERSONA COMPETENTE EN DIRIGIR la colocación de cocinas e instalaciones de agua caliente, necesito, México 1359. v5

PEON 18 a 20 años, necesito, limpieza y cuidar perros, referencias, Cabildo 3699.

PRIMERA oficiala en ropa blanca, que sepa cortar y componer, se precisa, calle Sarmiento 1701. v7

OFICIOS DIVERSOS PEDIDOS

PEON y muchacho para droguería necesito. Dirigirse por carta dando referencias a Defensa 1177.

PLANCHADORAS oficialas, medio oficialas y aprendizas adelantadas, preciso, Montevideo 66.

PEON de patios para una gran casa de departamentos se necesita; Avenida Ingeniero Huergo 861.

PEON EMBALADOR práctico, italiano, se precisa, bien recomendado, Rivadavia 1926, de 8 a 10 a. m.

PEON PARA limpieza en taller mecánico, se necesita, dirigirse con referencias, Gral. Hornos 1804. v6

PEON joven, se precisa, práctico para casa de comercio, sin pretensiones y con buenos certificados; Sarmiento 880, de 9 a 10.

REPARTIDOR en triciclo se necesita, calle Viamonte 1564.

REPARTIDOR para carnicería se precisa, Garay 3799.

RECORTADORAS para festón de máq., para fuera, Ayacucho 437. v5

RELOJEROS se necesitan, Esmeralda 284, escrit. 17. v5

RELOJEROS para contraste de medidores de corriente eléctrica se necesitan, Corrientes 651. v6

RETOCADOR DE NEGATIVOS, por pieza, necesito, Fray Cayetano 51, Flores.

SE NECESITAN planchadores sastres, Del Crucero 1166, Boca.

SE NECESITA corredor para sombreros, Charcas 829.

SE NECESITA zurcidora y tejedora de ropa, competente, Viamonte 719.

SE NECESITA medio oficial hojalatero, 827 Córdoba.

SE NECESITA caballerizo, Esmeralda 937.

SE NECESITA un muchacho para lavar copas, Belgrano 225.

SASTRE preciso, oficial, medio oficial y chalequera, casa Frégoli, Salta 109. v6

SE PRECISAN oficialas, medio y aprendizas de vestidos, Esmeralda 829.

SE NECESITA una aprendiza adelantada de plumacera, Uruguay 160.

SEÑORITA preciso con buena letra, 20 pesos sueldo, Santa Fe 2362.

SE NECESITAN torneros mecánicos, Herrera 405.

SE NECESITA oficial lustrador de muebles, Alberti 2059.

SE NECESITAN modelos profesionales, para torso y desnudo, B. Mitre 2330.

SE PRECISAN dos lustradores de calzado para hoy, Sarmiento 818.

SE PRECISA peón práctico reparto de carbón y leña, Bocayuva 938.

SE NECESITA dependiente joven español para desponsa, Directorio 2800.

SE NECESITA buena oficiala y aprendiza modista de vestidos, San José 135.

SE PRECISA muchacho de 14 años, para lechería, Lafinur 3281. v6

SE NECESITA FORRADORA de pieles, Rivadavia 2386. v5

SE PRECISA un peón para fábrica de pastillas, Formosa 145. v5

SE PRECISA aprendiz broncero, que sepa algo; Andes 1135. v5

SE NECESITAN adelantadas y aprendizas plumaceras, B. Mitre 1650. v5

SE NECESITAN zapatilleros que sepan desvirar a mano, Liniers 1238. v6

SE NECESITA un oficial armero, tratar México 1416. v5

SE NECESITAN mujeres, para elegir trapos, Malabia 1885. v5

SASTRE 1|2 oficial se necesita, Venezuela 1299. v6

SE PRECISAN planchadoras para tintorería, Belgrano 2978. v5

SE NECESITAN oficialas para sombreros de señoras, Ayacucho 33. v5

SE PRECISA oficial o medio oficial para sillas o muebles; Belgrano 2154. v5

SE NECESITA bombeador de chapas de hierro, Guatemala 4718. v5

SE NECESITA muchacho de 14 a 15 años para almacén, Cabrera 4900. v5

SE NECESITA OFICIALA PLANCHADORA y lisadora, Alm. Brown 150. v5

SE NECESITAN pintores de estatuas competentes, Tucumán 970. v5

SE NECESITAN bordadoras y festoneadoras a mano, con muestra, Iriarte 2046. v6

SEÑORITA o señora para quehaceres de matrimonio solo, buen sueldo, necesito, Pasaje Peña 23, altura Rivadavia 4660. v5

SE NECESITAN corredores para composturas de sombreros de hombre, de 1 a 3 p. m., Carlos Calvo 1035. v6

SE NECESITA joven experto que entienda algo de dibujo de letras, Guatemala 4718.

SE NECESITA UN GALPONISTA PARA reformar un galpón circo, ocurrir pueblo Morón, en el circo. v7

SE NECESITAN corredores para la venta de estopa en mueblería, colchonerías, etc., Paysandú 1043,45.

SEÑORITAS Y CABALLEROS para compañía teatral, en formación, se necesitan, Corrientes 1463, de 4 a 5.

SE NECESITAN CORREDORES PARA agencia de informaciones, Reconquista 331, escr. 135.

SE NECESITAN aprendizas, 0.40 $ por día, el primer mes, fábrica de cigarrillos, Santa Fe 1827.

SE NECESITAN oficiales sastres buenos, para señoras, se paga buen precio y costureras, Talcahuano 261.

SE NECESITA muchacho de 14 16 años, para escritorio, ocurrir de 2 a 3 p. m., Sarmiento 320, esc. 53. v6

SRTA. PRACTICA EN el ramo de encajes, se precisa, para taller, Asplanato, Carlos Pellegrini 513. v6

SE NECESITA VENDEDOR competente, ramo sedería. Referencias a satisfacción Suipacha 234, de 8 a 8 1|2 a. m. v6

SE NECESITA dependiente de almacén para reparto y algo práctico en el despacho. Entre Ríos 305.

SRA. PRACTICA EN REPUJADO CUERO y estaño, se necesita para la venta, Asplanato, C. Pellegrini 512. v6

SE NECESITA señorita para modelo de artista pintor, Carlos Calvo 378, de 4 a 5 p. m.

Señorita QUE SEPA ILUMINAR retratos aluminio y óleo, para emplearse, con muestras, Entre Ríos 363. v6

SE NECESITA capataz para negocio de vino, inútil presentarse sin referencias de primer orden, Corrientes 1243, de 8 a 9 a. m. v6

SE NECESITA muchacho para limpieza y mandados de escritorio, sueldo 20 pesos, presentarse únicamente antes de las 9 a. m., Corrientes 378.

SE NECESITA empleado con conocimientos de trabajos de oficina y que sepa hablar y escribir inglés, dirigirse por carta a casilla de correo 374. v7

SE NECESITA cortador para registro, que conozca confección de niños y señoras menos trajes tailleur, Reconquista 661.

SE NECESITA muchacho para cía de Seguros con práctica de escritorio, se prefiere que escriba a máquina, ofertas escritas a correo 283. v6

SE NECESITA mecánico con certificados, competente, para motores Krupp a bordo, inútil escribir si no es idóneo, dirigirse por carta a A. C. Conesa 820, ciudad. v8

TALABARTERO medio oficial preciso, Pavón 3359, Lanús. v5

TORNERO en madera oficial, se necesita, Boulogne Sur Mer 343. v5

TINTORERIA necesita peón práctico, Cabildo 2312, Belgrano.

TAPICEROS medio oficiales necesito, Corrientes 1145.

TALLISTAS en madera se necesitan, calle Ecuador 370.

TIPOGRAFO se necesita, San Martín 315.

TORNEROS en bronce necesito, Charcas 1173.

TIPOGRAFO para comerciales, bueno, se necesita, Sarmiento 2101.

TEJEDORAS, punto de media se necesitan Ayacucho 1282, buen sueldo. v7

TORNERO hojalatero repujador necesito, Brasil 1535. v6

TIPOGRAFO se necesita, imprenta Venezuela 673.

TORNERO en bronce, se necesita, Sarmiento 3757. v6

TAPICEROS de carrocería automóviles, competente preciso Santa Fe 3423. v8

TIPOGRAFOS y distribuidores se necesitan, Sarmiento 1259.

TAPISTA oficial competente para ebanistería necesito, Colombres 1070. v6

TALLISTAS torneros y muebleros, necesito. L. Uriarte 3210, Palermo.

TIPOGRAFO aprendiz adelantado se necesita, Corrientes 4136. Presentarse después de las 9 a. m.

TORNERO EN BRONCE, ALGO CHAPA, buen herramientista, como encargado necesito, Cramer 1601. v6

TORNERO mecánico práctico en matrices para hojalatería, necesito, M. de Oca 1110, inútil si no es competente. v6

TIPOGRAFO aprendiz que sepa componer pago $ 1.40 a 1.60, se precisa, B. Mitre 891.

TINTORERO y limpiador, prácticos para tintorería, para ir al Rosario, necesito, Corrientes 2726. v5

TAMBERO o matrimonio vasco o suizo, con conocimientos para fabricación de quesos se necesita para tambo de 300 vacas a tanto por ciento, dirigirse a Julio East, Hotel Savoy, avenida Callao. v6

VIDRIERISTA PRACTICO se precisa, calle Carlos Pellegrini 313. v6

VENDEDORA para zapatería, práctica, se necesita, Av. de Mayo 615.

VIAJANTE a comisión, para cigarros toscanos, necesito, Liniers 1839.

VAINILLADORAS máquina dos agujas, se precisan; Alsina 1565. v6

VENDEDORA competente en el ramo de moda, necesito, dirigirse por carta únicamente, Suipacha 226. v5

OFICIOS DIVERSOS PEDIDOS

VAINILLADORAS se precisan "Al Ajuar de París"; Corrientes 1200. v5

ZAPATEROS oficiales de niño clavado necesito, Treinta y Tres 786.

ZAPATERO OFICIAL composturero y nuevo, se necesita, Giribone 1... v6

ZAPATEROS para hombre de cosido, pago bien, se precisa, Rivadavia 2266.

ZAPATILLEROS armadores se precisan, Lima 1572.

ZAPATEROS ZAP. criatura y niña clavado, pago bien, Alsina 3127. v7

ZAPATILLEROS semilladores y armadores necesito, Belgrano 2738.

ZAPATERO para composturas preciso, 4 pesos por día; Moreno 698.

ZAPATERO suelero y desformador L. XV preciso, Alsina 2565.

ZAPATERO de hombre y niña, se precisa, Catamarca 1446.

ZAPATERO muchacho competente para pasar hierro necesito, Bolívar 1721. v5

ZAPATERO suelero y taquero señora, se precisan, Garay 319. v5

ZAPATERO clavador tacos a máquina, se necesita, Victoria 3734. v5

ZAPATEROS sueleros de Luis XV, se necesitan; Pueyrredón 940. v5

ZAPATEROS sueleros y desformadores Luis XV se precisan; Liniers 438. v9

ZUEQUEROS armadores, 4 $ la docena se precisan, Belgrano 4264. v5

ZAPATEROS armadores sueleros y desformadores preciso, pago bien, calle Warnes 267. v7

ZAPATERO competente, para medidas o composturas, pago buens precios, garantido trabajo continuo, Fco. Lacroze 3844. v5

ZAPATERO de criatura que haga de escarpín y clavado preciso, Rivadavia 8502.

ZAPATERO SE NECESITA DE NUEVO y compostura, para campo, Corrientes 8428.

ZAPATERO competente para nuevo y compostura, pago buenos precios, Cangallo 338. v7

ZAPATEROS oficiales 50, se precisan, de hombre, varón, niña y señora, clavado, armar, clavar, colocar taco, Corrientes 4128. v9

OFICIOS DIVERSOS OFRECIDOS

APARADOR tallerista se ofrece, trabajo afuera, cantidad, Castro Barros 846. v5

ASERRADOR o carpintero, se ofrece, Av. Sáenz 1020.

AMPLIACIONES CON O SIN RETOQUE para negociantes y corredores, hago a precios muy módicos, C. Pellegrini 1136.

AJUSTADOR mecánico se ofrece, práctico máq. imprenta, Por carta a Mecánico, Cochabamba 531. v6

A OFICIAL ELECTRICISTA DE LUIS María Campos 465, se ofrece, con buenas recomendaciones. v5

ALBAÑIL oficial competente, práctico cemento armado se ofrece, ciudad o campo, escribir G. A., Cabildo 2217. v5

CARPINTERO oficial se ofrece para instalaciones y refacc., Andes 170. v5

CARRERO o repartidor buenos informes ofrécese, 11 de Septiembre 3047. v6

CAPATAZ JARDINERO, AGRIMENSOR y arquitecto de jardines, desea empleo, F. S., Paseo de Julio 420. v7

CARPINTERO casado, se ofrece para una estancia, ella como mucama, entiende algo de modista, Camargo 1050. v6

CAPATAZ, cajero o fichero para café y bar, práctico y recomendado, se ofrece, J. P., Cangallo 664. v7

CORTADOR sastre con muchos años de práctica, con buenas referencias se ofrece; Sarmiento 1845. v5

CAPATAZ para taller de autos o administración se ofrece, F. Zuba, 11 de Septiembre 2726. v8

CORTADOR SASTRE DE MEDIDA Y confección, se ofrece, Campichuelo 1150 V. Campana. v8

CARPINTEROS dos oficiales competentes se ofrecen para campaña, Defensa 918, dto 5. v5

CAPATAZ MECANICO DE PRECISION y electricista, con buenas recomendaciones se ofrece, of. Q. R. L., suc. Belgr. v5

CORTADOR camisero, ocupado actualmente en conocida camisería fina, se ofrece, para otra de la misma categoría, por carta O. de Fabre, Honduras 4560. v5

CONTADOR, VENDEDOR, CONOC. TODO trabajo resp., 4 idiomas, desea ocuparse en las tardes. Escribir a J. J. A., Av. de Mayo 575. v5

CORTADOR sastre se ofrece competente para medida y modelista para ropería en general; por carta únicamente a José Pallaruelo; Alsina 750.

CAPATAZ DE CONSTRUCCION DE CEMENTO armado u otra clase, del ramo, busca empleo. Certificados de academia a disposición; dirigirse por carta a B. B., Paseo de Julio 420.

DEPENDIENTE DE ALMACEN se ofrece, español, buenos inf. Uruguay 381.

DEPENDIENTE ALMACEN ofrécese, B. Mitre 2677. v5

DOY 100 $ A QUIEN me proporcione trabajo de escritorio, en casa seria; escribir poste restante O. R. 555.

EMPLEADO activo, hombre serio, se ofrece, sin pretensiones, con garantía comercial y personal, Sarmiento 1507. v10

ELECTRICISTA OFICIAL competente y operador con libreta, se ofrece, Gral. Paz 2131, dto. 4, A. Fernández. v6

EMPLEADO competente para vendedor artículos de hombre y vidrierista, se ofrece. Informes a satisfacción. Por carta A. B., Sarmiento 4572. v6

EXTRANJERO QUE HABLA INGLES, francés, alemán, y poco español, desea cualquier trabajo, J. Ernst, Rivadavia 969, departamento 5. v6

EMPLEADO de comercio, con conocimientos grales., argentino, de 25 años, ofrécese para ciudad o campo, F. Herman; Lima 1169. v6

EN LA SUCURSAL SUR DE "LA PRENSA", calle Almirante Brown 836 (Boca), se reciben avisos para publicar en este diario, en iguales condiciones de tarifa que en la casa central. perm.

EN CASA IMPORTANTE DESEARIA EMpleo o corretaje joven conocedor del comercio mayorista, especialmente del ramo de almacén por mayor e industria lechera, 10 años de práctica en plaza, referencias y fianzas a satisfacción, por carta T. M. M., B. Mitre 1899. v5

FOTOGRAFO joven se ofrece, competente, ha trabajado en revistas, ocurrir Ombú 535. v6

GRATIFICARE a quien me proporcione trabajo de sereno o limpieza de oficinas, por carta J. C. B., Directorio 3886. v7

HOMBRE SERIO para comercio, se ofrece, por carta E. P., Chile 1033. v6

HOMBRE competente para hacer cajas, entendido en sierras y otros trabajos, se ofrece, Bermejo 238.

HOMBRE formal italiano, casado, se ofrece, sereno o todo trabajo; dirigirse por carta, calle Gual 2618. v6

HOMBRE JOVEN se ofrece para encargado de tambo o agricultura, competente, Lomas de Zamora, España 114. v5

HOMBRE formal, español, de 30 años, se ofrece, para cobrador, sereno, repartidor o cosa análoga; por carta o personalmente a C. C., Rioja 1280, dep. 3. v6

ITALIANO ofrécese para sereno, día o noche, con certifi., Alsina 2648, p. 9. v6

JARDINERO quintero de profesión, italiano, se ofrece, Lima 1256. v6

JOVEN se ofrece para casa campaña, con trab. gene., escr. Matheu 937.

JOVEN DE 24 años desea empleo en casa de comercio, Carlos Pellegrini 889.

JARDINERO-QUINTERO piamontés se ofrece, solo, competente, Neuquén 380.

JARDINERO con buenos certificados, se ofrece, Loyola 591. v6

JOVEN se ofrece de 22 años, sabe manejar, para peón. Defensa 627. v5

JOVEN desea aprender mecánica, sin pretensiones, J. G., Chile 2600. v5

JOVEN conociendo contabilidad y máquina de escribir, se ofrece, Gaona 2473. v6

JOVENCITO de 16 años desea emplearse como cadete de casa comercio; Las Heras 2289. v6

JOVEN ofrécese para atender escritorio o cualquier negocio, limpieza mandados, etc., escribe a máquina, Villar, Lavalle 754.

JOVEN PRACTICO en teneduría de libros con buenas referencias, se ofrece, J. G.; Bolívar 574.

JOVEN italiano, se ofrece como peón, con certificado, sabe algo de cocina, dirigirse A. G., 25 de Mayo 741.

JOVEN de 19 años que desea iniciarse en casa de comercio o escritorio, escribir a N. B., Sadi Carnot 136, se ofrece. v6

JOVEN de 18 años se ofrece para escritorio o casa de comercio, sabe escribir a máquina, Ramos Mejía 729.

JOVEN de 15 años, se ofrece para escritorio, sabe escribir a máquina, dirigirse por carta a L. G., B. Mitre 4091.

JOVEN se ofrece para casa de comercio, bien recomendado, Rodolfo, Venezuela 436.

JOVEN ofrécese para escritorio, conociendo teneduría, A. Q., H. de Irigoyen 1356. Dto. 20. v7

JARDINERO QUINTERO de profesión, con certificados se ofrece, Griveo 3794 Villa Devoto. v6

JARDINERO, QUINTERO y agricultor, italiano, tiene buenos certificados, se ofrece, por carta a J. C., Canning 3204. v6

JARDINERO-QUINTERO se ofrece con certificado de 5 años por carta a Ernesto Faré, Quesada 4907.

JOVEN auxiliar de escritorio muy práctico, escribe a máquina, se ofrece; excelentes certificados; Canning 3177. v5

JOVEN DISTING. para iniciarse en escritorio o cualq. trab., sin sueldo, se ofr., Cuenca 262. v6

JARDINERO casado, ex capataz parques, se ofrece, con especialidad en el ramo, Olavarría 1283. v6

JARDINERO casado se ofrece para parques, cultivos y plantaciones, casa del Sr. A. Peluffo, C. Pellegrini 264. v6

JOVEN 21 años, instruido, buena letra, referencias y garantía de sus padres, se ofrece; Darregueira 2453.

OFICIOS DIVERSOS OFRECIDOS

JOVEN ofrécese para campaña, conoce trabajos generales, Matheu 937. v5

JOVEN DESEA emplearse de 1 a 5 p. m. Dirigirse calle Talcahuano 6.., 2o. piso, M. Fernández. v6

JARDINERO quintero, bien recomendado, se ofrece, Alsina 6.., L. 1. 2043, Avenida. v5

JOVEN se ofrece, serio, .. años, instruido, buena letra, sabe bien de cuentas, escribe castellano, italiano, buenos informes, por carta V. D., Pico 2063. v7

JOVEN ACTIVO y voluntarioso de 22 años se ofrece para escritorio y comercio, ciudad o campo, pocas pretensiones, buenos informes, Luis C.; Pichincha 388. v5

JARDINERO quintero italiano, con familia, se ofrece, sabe manejar coche y ordeñar, dirigirse, Ramón L. Falcón 3584, Floresta. v6

JOVEN se ofrece para jardinero o cualquier trabajo de casa particular, menos caballerizo, con buenos informes, por carta Méndez de Andés 2111, J. E. P. v6

JOVEN ALEMAN, TRABAJADOR, práctico en todo trabajo de escritorio, se ofrece para casa de comercio, sin pretensiones. Por carta a R. B., 362 Misiones, o personalmente de 7 a 8 p. m. v5

JOVEN EX-COMERCIANTE, CON conocimientos en ferretería, corralón, talabartería, o almacén, etc. y trabajo de escritorio, se ofrece, con buenas referencias. Por carta Belgrano 1417. v5

JOVEN español de 26 años, sabiendo escribir y cuentas, regular y práctico en el manejo de coche europeo y Ford (sin libreta), se ofrece para cualquier clase de trabajo, sin pretensiones y con buenos informes de honradez, también va al campo; tratar Seguí 1870. v5

JOVEN DINAMARQUES con 6 años de práctica en grandes establecimientos en el Sur de la provincia de Bs. Aires, busca empleo como 2o, mayordomo en establecimiento grande; referencias Sr. Chr. Olsen, estancia Santa Ana, Chascomús, F. C. Sud. v6

MUCHACHO para escritorio, buena letra, se ofrece, Rivadavia 781, Jo Barberi. v5

MECANICO ajustador se ofrece, dirigirse a M. A.; Tacuarí 1921. v3

MUCHACHO se ofrece para casa de comercio, México 557.

MUCHACHO recién llegado entiende un poco de jardín, ofréc., Suipacha 1047. v6

MUCHACHO joven, se ofrece, trabajo liviano, en el campo, Agrelo 4006.

MEDIO oficial hojalatero para fábrica de alcohol, se ofrece, Balcarce 564, pieza 6.

MOZO DE comedor joven, serio, se ofrece para ciudad o campaña, Viamonte 843, dirigirse personalmente.

MODISTA primera, ofrécese dirección taller, ciudad o campaña, referencias, cartas a Z. Z. 13, Esmeralda 486.

MECANICO ajustador de automóviles se ofrece, competente, a toda prueba, Moreno 816. v5

MECANICO ajustador de máquinas para industria motores a vapor y explosión, ofrécese, Pozos 2130, L. Navarro. v5

MUCHACHO se ofrece para depósito o ferretería u otro negocio, Ecuador número 1040. v5

MECANICO herrero y molinero, se ofrece para estancia, con buenos certificados, V. T., Epuyen 520. v5

MOZO café y restaurant, competente, buena presencia se ofrece ciudad o campaña, B. M., calle 58 No. 1466, La Plata. v6

MUCHACHO de 14 años, inteligente y honrado se ofrece para escritorio o comercio, por carta A. Ruiz, Libertad número 62. v5

MATRIMONIO SOLO, EL CHAUFFEUR mecánico, ella buena cocinera francesa, se ofrece, van cualquier parte, A. Richmann, 25 de Mayo 356. v7

MONTADOR mecánico se ofrece ex jefe en montajes, construcciones y reparaciones, con certificados de competencia e informes a satisfacción, V. F. Nicolas, Quintino Bocayuva 448. v6

OFICIAL peluquero se ofrece para sábado; Lima 163.

OFICIAL peluquero se ofrece, español, para casa seria, Rondeau 3429.

OFICIAL carpintero se ofrece, F. G., Gelly 3654. v5

OFICIAL peluquero, joven, se ofrece, con comida, Belfiore, San Lorenzo 319. v5

OFICIAL peluquero, joven, se ofrece, con comida, prefiere casa italiana, Morone, Belgrano 3440. v5

OFRECESE RESPETABLE SRTA. PAra cons. médico o dentista, habla inglés. Carta F. Gardis, Belgrano 312, d. 46.

OFRECESE EMPLEADO DE TIENDA, práctico, buenos certificados, Talcahuano 332. Nerea Hotel.

PLANCHADORA para casa de familia se ofrece por día; Belgrano 437, M. B. v7

PLANCHADORA para casa particular, se ofrece, Guido 1760. v6

PINTOR empapelador oficial competente, se ofrece, Cochabamba 2345. v6

PINTOR, se ofrece oficial por un tanto o por día, Venezuela 3269. v6

PANADEROS: amasador o maestro, ofertas a panadero, Directorio 555. v5

PINTOR oficial de liso y decorador se ofrece; Núñez 5331. v5

PINTOR empapelador oficial, se ofrece, va a campaña, Venezuela 2373. v5

PLANCHADORA Y LAVADO POR DIA ofrécese para casas de familia, Conesa núm. 3573. v5

PEON de quinta y jardín con certificado, se ofrece para estancia, por carta, Senillosa 1938, F. P. v5

PINTOR OFICIAL, empapelador competente, se ofrece, Humberto I 2755, departamento 17.

PEON fuerte, vasco, se ofrece para casa importadora o cosa análoga, sabe de cuentas, tratar personalmente de 2 a 3 p. m., o por carta, Junín 1276, C. Otaegui. v7

QUINTERO jardinero ofrécese, con certificados, entiende motores y molinos, Chile 1749.

REPARTIDOR ofrécese práctico panadería, Valentín Gómez 3502. v5

REPARTIDOR joven, práctico se ofrece o para otro cualquier trabajo, con excelentes certificados, Liniers 1227. v5

SEÑORITA se ofrece como cajera, con recomendaciones, tratar B. Mitre 868.

SE OFRECE copero práctico, mucamo, sabe servir la mesa, razón Junín 1727.

SE OFRECE ojaladora estilo sastre, Cevallos, 548.

SE OFRECE muchacho, aprendiz adelantado zapatero, México 2249, p. 11. v6

SE OFRECE UN CORTADOR DE SUELA competente, Iberá 1818. v6

SE OFRECE hombre joven, para todo trabajo, Estados Unidos 939. v5

SE OFRECE un cobrador con buena garantía, M. C., Santa 1671. v5

SE OFRECE MECANICO con buenas recomend. italiano, Reconquista 1080. v6

SOLDADOR AUTOGENO, se ofrece, calle Acoyte 1650. v6

SE OFRECE mecánico ajustador, como operario o capataz, México 492. v5

SE OFRECE UN ... tente, por carta ... de Irigoyen No. 683, M. López. v5

SE OFRECE muchacho de .. años, se prefiere casa de negocios, Chacabuco 630. v6

SE OFRECE joven honrado, práctico en joyería, zapatería y cigarrería, tratar Defensa 261, M. G. v5

SE OFRECE SARGENTO DE POLICIA, jubilado, para ... de casa particular o de negocio, Mis... v8

SE OFRECE muchacho español de 18 años para el campo, Provincias Unidas 865, pieza 5. v6

SEÑORITA se ofrece para consultorio, atender teléfono, ... Charlone 1719, a señorita E. F. v7

SE OFRECE joven para jardín; sabe conducir coche ..., Mendoza 2471, Belgrano.

SE OFRECE un sereno para casa o portero, italiano, ... certificado, Bogotá 3601, Floresta, Francisco Pierro.

SE OFRECE mucho ... almacén u otro negocio, por carta ... R., Almirante Brown 536.

SE OFRECE ... entiendo de cocina, trata ... carta, Defensa 850, Antonio.

SEÑORA francesa ... para planchar dos o tres ... por semana en casa de familia, ... 3644.

SE OFRECE cocinero ... buenas recomendaciones, para familia, moreno, de buena presencia, ... 167, p. 8.

SE OFRECE joven ... cualquier clase de trabajo, sabe ... y conoce las calles, San José ...

SEÑOR serio, se ... sin pretensiones para casa de comercio, entiende de Ford, cobrador y corredor ... buena recomendación y garantía, ... 539, dep. 4. v8

SEÑORITA seria ... de 17 años se ofrece, como vendedora habla francés, recién venida de París ... con certificado. Por carta E. S., Paraguay 3960. v5

SE OFRECE muchacho español 18 años, recién venido, ... para lechería o almacén, presentado por su padre, Ministro Brin 1162. v6

SE OFRECE UN JOVEN para droguería, o botica, práctico en el ramo, con buen certificado de su conducta por carta E. G., Gavilán 760, Flores. v6

SEÑORA milanesa, educada, se ofrece para gerente de pensión o despensera de hotel o negocio competente, Paraná 682. v6

TIPOGRAFO SE OFRECE SIN PRETENsiones. Santa Magdalena 320. v5

UN BUEN CORTADOR sastre se ofrece, para ciudad y campaña, Beruti 2757. v7

VENDEDORA práctica se ofrece, ocurrir Alcorta, Mataderos. v5

VENDEDOR COMPETENTE en la venta de calzado, ... buenos certificados e informes ... la capital, dirigirse por carta ... 20.000. Reconquista 195, Piacentini. v5

VIAJANTE: PRACTICA 12 años Pvcia. Santa Fe, Oeste y Norte Pvcia. B. Aires, aceptaría viaje importante casa, óptimos comprobantes de competencia, referencias notables, sueldo o comisión, Rivadavia 3170, Ferd. v5

SERVICIO DOMESTICO PEDIDO

AYUDANTE COCINA, práctico para hotel necesito, cédula identidad, Alsina 824.

COCINERA con cama, se necesita, Obligado 1910, sueldo 50 pesos.

COCINERA y otros quehaceres necesito, con cama, Azul 67, Flores.

CHICA o chico para servicio liviano de corta familia, Larrea 1180.

COCINERA se precisa con cama y recomendaciones, Independencia 1355.

COCINERA y otros quehaceres, sueldo $ 50, se necesita; Beruti 2731.

CHICA DE 14 a 16 años se precisa, ayudar quehaceres, 25 $; Pueyrredón 1114.

COCINERA se precisa para panadería, Rivadavia 7118.

COCINERA que sepa su obligación se necesita, sueldo 50 $; Bebedero 3979.

COCINERA se precisa, Alsina 730, 1er piso, a la calle. v6

COCINERA, se necesita con cama, para matrimonio, 40 $, Esmeralda 663, dep. O.

CHICA de 10 a 12 años, se precisa, sueldo 10 $, Billinghurst 1285. v6

COCINERA se necesita y otros quehaceres, Carlos Calvo 3679.

COCINERA y otros quehaceres, joven, se necesita, Chacabuco 432, 2o. piso. v8

CHICO O CHICA para pequeños quehaceres, se precisa, Serrano 1378.

COCINERA y muchacha se precisan, C. Calvo 513, No. 7, 3er. piso.

COCINERA se necesita, para matrimonio solo, Sarmiento 1768, 1er. piso. v6

COCINERA y mucama, recomendada, se precisa, Cangallo 2132.

COCINERA joven, cocina sencilla, con cama necesítase, Ayacucho 1246.

COCINERA buena, con recomendaciones, necesito, Carlos Calvo 1060.

CHICA para poco trabajo se necesita, calle Santa Fe 3397. v6

COCINERA, con cama, necesita familia, Paraná 358, dep. letra A. v6

COCINERA para corta familia y lavado, se necesita, ocurrir Cangallo 1365. v6

CHICA para ayudar quehaceres, se necesita, Salta 1055, depto. 7. v7

COCINERA y mucama se precisa, 24 Noviembre 973.

COCINERA se necesita; Arenales 3160.

COCINERO italiano; calle Medrano 1199. v6

COCINERA necesito, Humahuaca 4244, $ 45 a 50, 9 en adelante.

COCINERA se necesita 45 $, Cevallos 236. Después de las 10.

COCINERA sencilla y otros quehaceres, se necesita, Rodríguez Peña 336.

COCINERA joven, con cama, recom. se necesita; Viamonte 2029. v7

COCINERA para medio día se precisa, Malvinas 64, altura Rivadavia 6100.

COCINERA se precisa Malvinas 64, Rivadavia al 6100.

COCINERA joven y otros quehaceres necesito, Rivadavia 5390.

COCINERA y otros quehaceres se precisa, Bolaños 70, corta familia, 45 $. v7

COCINERO se necesita, Juramento 1700, Belgrano, F. C. C. A.

COCINERA se precisa, con recomendaciones, Charcas 4514. v6

COCINERA sencilla, se precisa, sueldo $ 40 a 45 B. Mitre 2201. v5

COCINERA con cama y muy buena recomendación, se precisa, Anchorena 1587. v5

CHICA O CHICO SE PRECISA, 12 a 14 años, Lafuente 42, Flores. v5

COCINERA se precisa, calle Alvarez No. 2443. v5

CHICA de 15 a 16 años para familia corta, se precisa, Azcuénaga 341. v5

COCINERA y otros quehaceres, joven, se necesita, Independencia 1679. v5

COCINERA recomendada necesito, Entre Ríos 1738. v5

CHICA 12 a 14 años, se necesita, para matrimonio, San Eduardo 1823, Flores. v5

COCINERA se precisa, para cocina sencilla, Rincón 178. v6

CHICA necesito, 15 $, Bogotá 276 y Campichuelo, Caballito. v7

COCINERA se necesita, ocurrir Pueyrredón 524, 1er. piso, de 7 a 11. v6

CHICA para corta familia, se precisa, Condarco 992, Flores. v5

COCINERA y otros quehaceres se necesita; Catamarca 658. v5

COCINERA y otros quehaceres se necesita con cama, casa de familia; Sarmiento 3172. v6

COCINERO bueno, se necesita para corta familia, tratar de 8 p. m., Belgrano, Mendoza 2341.

COCINERITO ESPECIALISTA en cocina estilo familia, necesito, Corrientes número 3080.

COCINERA que sepa su obligación, se necesita, con informes, sueldo 50 $, tratar Viamonte 2341, de 8 a. m. a 4 p. m.

COCINERA para corta familia sencilla, se necesita y lavar un día en la semana, Tucumán 370.

COCINERA con recomendaciones, se precisa, Lavalle 1206, dep. 11, tratar de 9 a 12 m. v7

COCINERA p. flia. extranjera, se precisa, pieza y comida para el marido, Superí 1593 altura Pampa 3400, de 8 a 12 m. v6

COCINERO formal con muchas recomendaciones, se precisa, sueldo 60 $, Pasaje Sarala 60. Casa parroquial, Flores.

COCINERA y otros quehaceres se necesita para casa de familia, con recomendaciones, Santa Fe 1605, piso 2o. v6

COCINERA para estancia se necesita, cocina francesa, presentarse 25 de Mayo 149, Rosende.

COCINERA buena, recomendada, se necesita, con cama, 50 pesos, Rivadavia 2305. v6

COCINERA sencilla, otros quehaceres, precísase, con cama, corta familia, sueldo 50 $, recomendada, Yerbal 83, altura Rivadavia 4600.

COCINERO REPOSTERO, ARGENTINO O naturalizado, se necesita, Casino oficiales regimiento 1o Infantería, Santa Fe 4845.

COCINERA competente, se necesita para corta familia en Olivos que para mayo viene a la ciudad, por carta a "La Jornada", Catamarca, Olivos, F. C. C. A. v6

COCINERA buena, se necesita en familia norteamericana, debe también saber el trabajo general de una casa, referencias indispensables, buen sueldo, Maipú 92, 2o. piso.

DOS SIRVIENTAS preciso, una para cocina, otra limpieza y servir mesa, sueldo 40 $, con referencias, urgente, Moreno 1302, 4o., ascensor.

ENCARGADA sin hijos para casa particular, se necesita, Lavalle 452.

EN CASA CHICA, 2 PERSONAS, NECEsitan mujer para cocina sencilla y demás servicio, buen trato, Rawson 383.

HOMBRE para todo trabajo, se necesita, Juramento 5268. v5

HOMBRE DE CIERTA EDAD, SE NECEsita para limpieza de casa de familia, con recomendaciones, Ayacucho 1836. v6

LAVANDERA que lave y planche por día se necesita, Juramento 3050, de 9 a 11 a. m.

MUCHACHA se necesita, Arcos 2444, Belgrano.

MUCHACHA se necesita, ayudanta de cocina, Cerviño 4691, Palermo. v6

MUCHACHA para todo trabajo se necesita, Nahuel Huapí 2424, Belgrano.

MUCHACHA se necesita cuidar nene, de 12 años, Sadi Carnot 1167, depto. 3.

MUCHACHA de 12 a 15 años con retiro, necesita matrimonio, Potosí 4069.

MUCHACHA joven para cuidar un nene de 3 años, se necesita, Rivadavia 6496.

MUCAMA se precisa, poco trabajo de 15 a 17 años, Rivadavia ...

MUCHACHA para cuidar nene preciso, Parral 49, Caballito.

MUCHACHA de 14 años para matrimonio preciso, Bogotá 3002.

MUJER formal se precisa para servicio de matrimonio, Cáceres 472.

MUCHACHA para matrimonio preciso que entienda de cocina, 40 $, Montevideo 41.

MUJER formal se necesita, Rivadavia 6869, tratar de 11 a ...

MUCHACHA se necesita para matrimonio solo, Independencia 3501. v6

MUCHACHA pres. p. los padres c. familia necesita, Rivadavia 4635.

MUCHACHA limpieza y mandados, precisa, 1.20 $ por día, Sarmiento 2179.

MUCHACHA para ayudar en los quehaceres de corta familia, Pueyrredón 1217.

MUCAMA con buenas recomendaciones se necesita, Maipú 5.., tratar de 10 a 12.

MUCHACHA para mucama se necesita, calle José E. Uriburu 1.5.

MUCAMA se necesita recomendada, Corrientes 3107. v7

MUCHACHA para servicio corta familia se precisa, Saavedra 3.9, 2o. v6

MUCHACHA joven para todo servicio se necesita con retiro, Belgrano 2049. v5

MUCAMA para casa familia se necesita, Cangallo 876, 2o. piso.

MUCHACHO de ... se necesita, tratar Santa ... 848.

MUCHACHO, se precisa, para limpieza y mandados, C. Pellegrini 36, 2o.

MUCHACHA se precisa, Arenales 2031. v8

MUCHACHO se precisa, ... Rioja 432.

MUCHACHA para ... se necesita, Beruti 2371.

MUCHACHO de ... años para poco trabajo, San Juan 4...

MUCAMA recomendada, se necesita, sueldo 40 $, hay ... 1568.

MUCHACHA de 14 a 20 años se necesita, Castro 102.

MUCAMA formal muy práctica, necesito, tratar de 9 a 12 Melo 1848.

MUCHACHA necesito para ayudar quehaceres, recomendada, sueldo 20 $, Paseo Colón 451.

SERVICIO DOMESTICO PEDIDO

MUCHACHO competente para limpieza necesito, Uruguay 276, buen sueldo.

MUCHACHA para todo menos cocinar, sin cama, Cangallo 1052, 1o., dep. 2.

MUCHACHO se necesita, calle Provincias Unidas 1228, trabajo liviano.

MUCHACHO para mandados, se necesita, Suipacha 244.

MUCHACHO para limpieza casa de familia, Mármol 59.

MUJER o muchacha se necesita, buen sueldo, Camacuá 182, Flores.

MUCHACHA sin cama se necesita, Salta 977.

MUCHACHA mucama 30 $ se necesita, Cevallos 236, después de las 10.

MUCHACHO para todo servicio necesito, 20 $; Belgrano 2699.

MUCAMA general se necesita, recomendada y con cama, Arenales 2547.

MUCHACHO de 16 años, con cam., para todo serv., sueldo 30 $; Maza 661.

MUCHACHA para sirvienta se necesita, Pedernera 168.

MUCHACHA para ayudar quehaceres, se necesita, Defensa 1467, dto. 2.

MUCHACHA para corta familia se necesita, Paraná 140.

MUCHACHO de 12 a 14 años se necesita para mandados, Venezuela 1693.

MUCHACHA p. coser y otros quehaceres se precisa, sueldo 25 $, mes, Chile 919.

MUCHACHA de 15 a 16 años, para todo trabajo necesito; Medrano 374.

MUCHACHA de 14 a 16 años, se necesita, Loreto 2191. v7

MUCHACHO para limpieza se necesita, San Juan 1244.

MUCHACHO se necesita; Humberto No ...

MUCHACHA joven se necesita, presentada por sus padres, Santa Fe 1915. v6

MUCHACHA sirvienta para matrimonio, se necesita, Yerbal 87. v6

MUCAMO general, hombre serio, recomendado, preciso, Maipú 1228.

MUCHACHO para limpieza se necesita, Lima 1701.

MUCHACHO para mandados preciso, Pichincha 179.

MUCHACHA formal, poco trabajo, necesito, E. Ríos 1912, dep. A. v6

MUCHACHA de 12 a 14 años se necesita para mucamita, Rivadavia 2591.

MUCAMA se precisa, Larrea 1454.

MUCHACHO para limpieza y mandados, con recomendación, necesito, Perú 699.

MUCAMA general necesito, tratar de 10 a 12 m., Callao 686.

MUCHACHO para mandados se necesita, Paraguay 609, dep. 6. v6

MATRIMONIO, ella cocinera profesión, necesito, San José 762, de 10 a 11.

MUCHACHITO se necesita para mandados y limpieza, Tucumán 1436.

MUJER se necesita para todo servicio, sin pretensiones, Tucumán 1436.

MUCHACHA se precisa para matrimonio, México 1424.

MUCHACHA para corta familia, se precisa, Boedo 1825.

MUCHACHA para ayudar a quehaceres, preciso, Alsina 1496, depto. 2.

MUCHACHA para ayudar a quehaceres se necesita, Venezuela 673.

MUCHACHA de 12 a 14 años se necesita, con retiro, B. de Irigoyen 560, altos.

MUCHACHA limpieza casa y lavar platos necesítase; Defensa 1165, Dto. 10.

MUCHACHA para el cuidado de niño de 3 años, preciso, Serrano 2340. v6

MUCHACHA para los quehaceres, preciase, C. Calvo 655.

MUCHACHO con buen sueldo, se precisa, Corrientes 1993.

MUCAMA REC., se necesita, familia inglesa, buen sueldo, 3415 Pino, Belgrano.

MUCHACHO para limpieza y mandados, se necesita, ocurrir Cangallo 1265. v6

MUCHACHO se necesita para cocina y otros quehaceres, Canning 1653. v6

MUCAMA y cocinera se necesita para matrimonio, Corrientes 2940. v6

MUCHACHA SE NECESITA, PEDERNERA 563. v6

MUCHACHA servicio, corta familia, se precisa, Bermejo 1217.

MUCHACHO cualquier trabajo, se precisa, Bermejo 1217.

MUCHACHA o muchacho de 12 a 14 años, preciso, Paraná 300.

MUCHACHO de 12 a 15 años, presentado por sus padres, Bolívar 581, dto. 6.

MUCAMA preciso, Alsina 730, primer piso a la calle. v6

MUCHACHO de 15 a 16 años, se necesita, Junín 550.

MUCHACHA de 14 a 16 años, con cama, se precisa, Varela 358, $ 25.

MUJER para quehaceres de casa, se precisa, Corrientes 1533.

MUCHACHO o muchacha de 13 a 14 años, preciso, Chacabuco 1246. v6

MUJER o muchacha para unas horas de mañana se necesita, Catamarca 1114.

MUCHACHO grande, con cama, para limpieza necesito, 25 $, S. Juan 1543.

MUCHACHA de 12 a 14 años, preciso, sueldo de 20 a 25 $, Cerrito 420.

MUCAMA recomendada se necesita, Zapiola 1699. v7

MUJER formal, para todo trabajo, se precisa, B. Mitre 4013. v6

MUCHACHO para limpieza se necesita, Chile 2199.

MUCHACHA quehaceres de corta familia necesito, México 3416.

MUCAMO general se necesita, Rincón 1044. v6

MUCAMA general, recomendada, se necesita, Güemes 2961, sueldo 35 $.

MUCAMA, con cama, necesito, 40 $, Peña 2549.

MUCAMA, que sepa planchar, se necesita, Montes de Oca 1728.

MUCHACHA para mucama, se precisa para corta familia, Córdoba 3915.

MUCAMA general con recomendaciones, se precisa, Soler 3358. v7

MUJER formal que sepa trabajar, necesito 2 días por semana, Rincón 1454.

MUJER o muchacha se precisa, para ayudar en casa, Laprida 2075.

MUCHACHA necesito, 15 $ y vestidos, Boedo 1057.

MUCHACHA para quehaceres de corta familia, se precisa, Sgo. del Estero 1745.

MUCHACHO de 20 años se necesita para ayudar servicio, Pueyrredón 973.

MUCHACHA necesito, buen sueldo, Rivadavia 8654. v7

MUCHACHA para corta familia se necesita, Córdoba 3826. v6

MUCAMA necesito, para corta familia, E. Ríos 1021.

MUCAMA, que entienda algo de cocina, buen sueldo, preciso, Rivadavia 6766.

MUCAMA joven con cama, necesito, 35 pesos, Rincón 667.

MUCHACHA joven, que entienda algo de cocina, se precisa, Lavalle 2439.

MUCAMO, se precisa en familia alemana, ocurrir Pino 2634. v7

MUCHACHO de 16 años, para sirviente, se necesita, Juncal 2170, de 1 a 2.

MUCHACHA de 12 a 14 años, corta familia, hay cama, 20 a 25 $, Rincón 621. v7

MUCHACHA, se precisa para todo trabajo de matrimonio solo, Cevallos 1494.

MUCAMA general, con buenas recomendaciones, se ofrece, Paseo Colón 451.

MUCHACHA de 10 a 14 años, para corta familia, se precisa, Charcas 4188. v5

MUCHACHA para todo servicio medio día, se necesita, Brasil 2954. v6

MUCHACHA O MUCHACHO DE 12 a 14 años se precisa, Belgrano 1675. v5

MUJER formal para mucama general se necesita, Gaido 1249, piso 1o. v6

MUCHACHA de 15 años se necesita, Cochabamba 3536, con recomendaciones. v6

MUCHACHA con retiro, para matrimonio necesito, Río Janeiro 1786, depto. 6. v6

MUCHACAH precisa matrimonio, cortos quehaceres, b. sueldo, R. Janeiro 657. v5

MUCHACHA de 12 a 16 años, para cuidar niños se necesita, Lavalle 2681. v6

MUCAMA se necesita, Las Heras 2271. v6

MUCAMO bien recomendado, se necesita, Azcuénaga 1138. v5

MUCHACHA DE 14 A 16 AÑOS, SE PRECISA, Córdoba 1318, depto. B. v6

MUCHACHA con cama se precisa de 16 a 20 años, Bacacay 26... v6

MUCHACHA se necesita, para todo trabajo corta flia., Av. La Plata 125. v5

MUCHACHA para sirvienta, precisase, calle Peña 2287. v6

MUCHACHA para matrimonio solo se necesita, Solís 1495. v5

MUCHACHO para mandados y limpieza, se necesitan, Suipacha 314. v5

MUCHACHA se necesita corta familia, Paraná 317, 4o. v5

MUCHACHA de 14 a 15 años se precisa, present. por sus padres, Pavón 3726. v5

MUCHACHA para todo trabajo se necesita, Esmeralda 649, dep. 2o, 1er. p. v6

MUCHACHA para todo trabajo se necesita, Uruguay 291, 2o. piso. v5

MUCHACHA para servicio de corta familia necesítase Mansilla 4069. v5

MUCHACHOS sirvientes se necesitan dos Victoria 1896, departamento 6. v5

MUCHACHA para corta familia se necesita, 35 $, Cangallo 3882. v5

MUCHACHA se precisa; Venezuela 1379. v5

MUCHACHA para poco trabajo se necesita, Vidt 1989. v5

MUCHACHA de 14 a 16 años, se necesita, para matrimonio, Quito 4010. v5

MUCHACHO de 12 a 14 años, para limpieza, se nec., Monroe 3260. v5

MUCHACHA para servicio de matrimonio solo se necesita; Rioja 445. v6

MUCHACHA de 14 a 16 años, sueldo 35 pesos, ayudante, México 1108. v5

MUCHACHO se necesita, Vieytes 1248, B. Norte. v5

SERVICIO DOMESTICO PEDIDO

MUCHACHO se precisa para mandados, se prefiere español; Entre Ríos 1290. v5

MUJER formal se necesita, con recomendación, Bolívar 1711. v5

MUCHACHA de 12 a 15 años, se necesita, Corrientes 2083. v5

MUCHACHA se necesita, con retiro, tres personas, calle Canning 1844. v5

MUCHACHA se necesita, sueldo 30 $, Cabrera 3268. v5

MUCHACHA de 14 a 15 años, sueldo 20 pesos, hay otra, Ombú 480. v5

MUCAMA, con recomendaciones, se necesita, sueldo 40 $, Pampa 3220. v5

MUCHACHA de 15 a 16 años, se necesita, Universidad 776. v5

MUCHACHA 13 a 15 años, se necesita, para matrimonio solo, Nicaragua 4845. v5

MUCHACHA española se necesita para todo trabajo, L. Lauzaro 356, Flores. v5

MUCHACHA joven se necesita, presentada por sus padres, Santa Fe 1923. v5

MUCHACHA se precisa, Entre Ríos 907. v5

MUCAMO JAPONES, JOVEN, PARA casa de familia, se necesita, Rioja 285. v6

MUCHACHA joven que entienda de cocina sencilla, y pequeños quehaceres, se necesita, San Pedrito 133, Flores. v6

MATRIMONIO se precisa, él para limpieza de departamento y ella cocinera; Rivadavia 2669. v5

MUCHACHA recomendada para dos personas, Cochabamba 2587, tratar de mañana. v5

MUCHACHA de 15 a 16 años, para dos señoritas se precisa; Moreno 1443, departamento A. v5

MUCHACHO de 14 a 16 años, para limpieza y mandados, se precisa, sueldo .. $, Moreno 1370. v5

MUCHACHA de 16 a 18 años preciso para ayudar en los quehaceres, Moreno 1326, dep. 21. v5

MATRIMONIO se necesita, la mujer que sepa cocinar; se da pieza al marido, Ayacucho 1411. v5

MUCAMA niñera, para matrimonio con un bebé, se necesita, sueldo 40 pesos, San Martín 766.

MUCHACHO para ayudar quehaceres domésticos, presentado por sus padres se necesita, Victoria 1576, negocio.

MUCHACHA necesito, pequeños quehaceres y se le enseña el oficio de modista, E. Ríos 463.

MUCHACHA 14 a 15 años, para ayudar quehaceres se necesita, Azcuénaga 268, 80. H. v7

MUCAMO general que sepa atender bien el comedor, con recomendaciones, necesítase, Azcuénaga 1021.

MUJER formal, todo servicio, señora y niñito, sin retiro, necesito, Montevideo 254.

MUJER de confianza, se necesita para trabajar por día en la limpieza de una casa, Entre Ríos 510.

MATRIMONIO sin hijos, para todo servicio de corta familia, preciso, Cangallo 3484.

MATRIMONIO, se necesita, él quintero que sepa ordeñar, ella mucama, Avenida de Mayo 945, de 1 a 3.

MUJER, se precisa para trabajo de día en corta familia, presentarse Perú 334, de 9 a 12.

MUCHACHO de 12 a 13 años, con retiro y recomendaciones, se necesita, Humberto I 1719.

MUCAMA se precisa que sepa zurcir y planchar, sueldo 45 pesos; Río Bamba 144.

MUCHACHA para todo servicio, presentarse después de las 10 a. m.; Rivadavia 2073.

MUCHACHA para todo servicio se necesita para poca familia; Juramento No. 3360, Belgrano.

MUCHACHA de 13 a 15 años, se precisa para pequeños quehaceres, en casa de matrimonio solo, Almagro 263, depto. 1.

MATRIMONIO SOLO, ella sirvienta, entendiendo cocina, precisase, dando pieza marido; Ayacucho 629.

MUCHACHA 12 A 14 años necesito, con cama para ayudar quehac. Santa Fe 5111.

MUCAMA general para poca familia se necesita, Charcas 1619, 3er. piso, sueldo 40 $.

MUCHACHO de 13 a 14 años preciso para servicio de casa familia, sueldo 20 pesos; Pichincha 890.

MUJER formal para matrimonio se necesita, Cullen 4917, tranvías 96 y Lacroze. v5

MATRIMONIO preciso, ella cocina sencilla y quehaceres, él peón quinta 70 pesos, Deheza 2893, Saavedra. v6

MATRIMONIO joven de buena presencia, él mucamo, ella niñera necesito, Freyre 1735, Belgrano.

MUCAMO y niñera jóvenes y de buena presencia necesito, Freyre 1735, Belgrano.

MUCHACHA para mucama $ 35, necesito, Av. La Plata 1657, tranvías 13, 20, 44 y 27.

MUCHACHA se necesita, sueldo 20 $ para matrimonio solo, se da cama, Hortiguera 272, altura Rivadavia 5800.

MUCAMO práctico para restaurant, preciso, 30 pesos, casa y comida; Moreno 1017.

MUCAMA de comedor, joven, activa y bien recomendada, se necesita para corta familia, Arenales 1696.

MUCHACHA formal, para todo trabajo, se precisa, sueldo 30 $, Sadi Carnot 550, dto. 2. v6

MUCHACHA para todo servicio de corta familia, sin niños, sueldo 45 $, preciso, 4o. p., H, con ascensor, Santa Fe 1907.

MUCHACHA de 13 a 16 años, para matrimonio solo, necesítase, Montevideo 1083.

MUCHACHA para lavar, planchar y limpieza de afuera se necesita; Agüero 4.., con cama.

MUCAMA general, recomendada, para corta familia se necesita, Rivadavia 6127, sueldo 45 $.

MUJER formal para 3 personas, se necesita, cocina y otros quehaceres, Canalejas 2350, Flores.

MUCAMA se necesita, buena y con recomendaciones, se paga buen sueldo, Alvarez 2581. v7

MUCHACHA necesito para poca familia, sueldo 30 a 35 $, Medrano 267, piso 1o. v5

MATRIMONIO o madre e hijo, se necesitan, cocinera cocina sencilla y limpieza, Sarmiento 2558.

MUCHACHO para mandados de escritorio se necesita, Maipú 220, esc. 12, presentarse a la tarde.

MUCAMA, recomendada, se precisa, Cerrito 566, sueldo 45 $, después de las 9 a. m.

MUCHACHO de 12 a 14 años, necesito, para la mañana, Bustamante 1771, casi esq. Santa Fe.

MUCHACHA para ayudar quehaceres, menos lavar, necesito, sueldo 20 $, Pedernera 574, Flores.

MUCHACHA aseada, pequeños quehaceres, corta familia, necesita, Independencia 1644, dep. 4.

MATRIMONIO para el campo se necesita, quintero y cocinera, sueldo 70 $, tratar Viamonte 1526, de 9 a 10 a. m.

MUCHACHA se necesita para todo servicio de corta familia, Belgrano número 2510. v6

MUCHACHO para limpieza, con buenas recomendaciones, se necesita, Pampa 2770.

MUJER que entienda de cocina y otros quehaceres, se necesita, Montes de Oca 179, desde las 9 en adelante. v6

MUCAMA general, con buenos informes, tratar Callao 676, 2o. piso, izq., sueldo 40 $, de 9 en adelante.

MUCHACHA de 16 a 18 años, poco trabajo corta familia se necesita, sueldo 30 $, B. Mitre 1038.

MATRIMONIO, se necesita, ella para cocina y lavado y él para limpieza, de 10 a 12, Victoria 2737. v6

MUJER SOLA, DE UNOS 50 años, se necesita con cama, para ayudar en servicios livianos, sueldo 10 $, Viamonte 836, 2o. piso.

MUCHACHA para lavar y otros quehaceres, necesito, 3 horas por la mañana y 3 por la tarde, 30 $ por mes; Pedro Goyena 532.

MUCHACHA tranquila para el servicio de matrimonio solo, no hay pisos que lavar, que sea de toda confianza, sueldo 35 $, Sarmiento 2593.

MUCHACHO o sirviente se necesita, entienda algo cocina, para señor solo, trabajo liviano; informes Misiones 172, altos.

MUCHACHA 15 a 17 años para ayudar en casa matrimonio solo, buen sueldo y trato, De la Cárcova 3570, dep. 6, altura Soler y Billinghurst.

MATRIMONIO PARA QUILMES se precisa, ella cocina y otros quehaceres, él pequeño jardín y quinta. Tratar Belgrano 704.

MUCHACHA de 13 a 15 años, se necesita para servicio de matrimonio solo, se paga buen sueldo; tratar de 8 a 11 solamente a Entre Ríos 2009. v7

MUCAMA para sanatorio se precisa, que sea persona joven, de buena presencia y que tenga buenas referencias, Bmé. Mitre 2334.

MUCHACHA de 15 años, con cama, necesito para ayudar matr. francés con nene, buen trato, presentada por sus padres, Sarmiento 1357, D. L.

MUJER formal para servicio de dos personas, fuera de la ciudad, se necesita, sueldo 25 a 30 $, tratar Chile 280, de 3 a 4 p. m.

MUCHACHA seria de presencia, pago tranvía, casa distinguida, tratar de 10 en adelante, etc., domingo salida, Maza 1148.

MUCAMO japonés se necesita, buen sueldo, inútil presentarse sin buenas recomendaciones y ropa, tratar Corrientes 3112.

MATRIMONIO, EL QUINTERO, ELLA que sepa cocinar, se necesita para chacra a una hora de Buenos Aires, buenas recomendac., Charcas 3686, de 12 a 1. v8

SERVICIO DOMESTICO PEDIDO

MUCHACHO para mandados y limpieza, que sepa leer y escribir, se precisa, Corrientes 857 (1er. piso), casa J. Isola, sueldo 30 $.

MATRIMONIO sin hijos, él para mucamo, ella cocinera, se precisa, preferente austriacos o alemanes, con buenas recomendaciones, ocurrir Bmé. Mitre 1265, esc. 205. v8

MUJER que sepa lavar y planchar en cambio de casa independiente y sueldo se necesita, inútil presentarse con chicos de corta edad, Congreso 1875, Belgrano.

MUCHACHA seria, recomendada, para todo trabajo, sueldo 30 pesos, necesito, tratar después de las 2 p. m., Charlone 584, Chacarita. v5

MATRIMONIO necesítase, isla Tigre. El marido para cultivar la misma y la mujer para quehaceres de casa. Informes Benedino 634, Flores, o "La Elisa", Río Capitán. v5

MUJER, se necesita con cama, de buena presencia y limpia, para desempeñar el puesto de cocinera para muy corta familia, no es necesario sea muy capaz, siendo persona honrada y decente, aquí se le enseñará lo que no sepa, sueldo 50 $, es inútil presentarse si no es como se pide, Chacabuco 629. v6

NECESITASE sirvienta, sin lavado, sueldo 40 $, Salguero 422. v5

NECESITASE sirvienta, para dos personas 35 $, Arenales 3414. v5

NECESITO muchacho 17 años, limpieza, mandados, 30 $, Belgrano 2007. v5

NIÑERA PRACTICA Y RECOMENDADA, se necesita, Pino 2293.

NIÑERA de 13 a 14 años preciso, buen trato, Sadi Carnot 477.

NECESITO sirvienta, Catamarca 26, plaza Once.

NIÑERA mucama, recomendada, se necesita, Ayacucho 770. v7

NECESITO muchacha de 12 a 15 años, para matrimonio solo, Rivadavia 7218.

NIÑERA Y PARA AYUDANTA, trabajos, se necesita, Vidal 1974, Belgrano.

NIÑERA se necesita, para dos niños, buen sueldo, Cangallo 2716. v7

NIÑERA práctica, recomendada, para niño de 2 años, preciso, Piedras 905, sueldo 35 a 40 $.

NIÑERA, se necesita para cuidar una nena, de 2 meses, Cangallo 876, 2o. piso, familia.

NECESITO muchacho 12 a 14 años, para limpieza y mandados, Uruguay 584. v5

NECESITASE UN JOVEN de 18 a 20 años, para todo trabajo, con recomendaciones. Presentarse de 9 a 10 a. m.; Florida 199.

NIÑERA joven para hacer viaje a España, se necesita, calle Entre Ríos 161, 3o. piso, izquierda. Inútil presentarse sin buenas recomendaciones.

PEON de cocina precisa, A. Brown 701.

PEON DE COCINA y lava-copas, se precisan; Carlos Pellegrini 908.

PEON de cocina en casa de familia se necesita, sueldo 20 $; Río Bamba 707. v6

PRECISASE muchacho, para mandados y quehaceres; Uruguay 871. v6

PORTERO de cine, práctico y con certificados, se precisa, Rivadavia 2976.

PEON de cocina, para casa de pensión, se necesita, Rivadavia 827, 3er. piso.

PEON DE cocina se precisa, Cerrito 28.

PEON de cocina, práctico, se necesita, Lima 165.

PEON para cocina práctico preciso; Victoria 3101, 30 $ y casa. v5

PRECISO señora formal, todos quehaceres, Díaz Vélez 3942, depto. 11. v6

SIRVIENTA que sepa cocinar, para matrimonio, necesito, Santa Fe 2132.

SIRVIENTA, poco trabajo, se necesita, San Juan 4009.

SIRVIENTA formal se necesita, Mármol núm. 59.

SIRVIENTA para corta familia se necesita, Corrientes 2446.

SIRVIENTA de 22 a 30 años, se precisa, San Carlos 4136. v6

SIRVIENTA práctica, se precisa, 40 $, E. Unidos 606 piso 1o., derecha.

SIRVIENTA joven, preciso, calle Liniers 865.

SIRVIENTA que sepa cocinar y lavar, con cama necesito, Defensa 119, dep. 8

SE NECESITA peón de cocina, Sáenz Peña 346, al fondo.

SIRVIENTA necesito corta familia, buen sueldo, Fray Cayetano 363, Flores.

SIRVIENTA, cocinera y muchacha necesita familia, buen sueldo, Moreno 1718

SIRVIENTA se necesita, buen sueldo, Fray Cayetano 145, Flores.

SIRVIENTA se precisa para medio día, Azcuénaga 761. v6

SIRVIENTA y cocinera, se necesitan, en Bacacay 2050, Flores.

SIRVIENTA se necesita, que entienda algo de cocina, Venezuela 1276.

SIRVIENTA se necesita, trabajo general, Charcas 1987.

SIRVIENTA se necesita, Directorio 32 esquina Av. La Plata.

SIRVIENTA para corta familia, se necesita, Carlos Calvo 2988. v6

SIRVIENTA servicio de matrimonio solo se necesita. Convención 3055. v6

SIRVIENTA se necesita; Pasco 1240.

SIRVIENTA medio día se necesita, Rodríguez Peña 468.

SIRVIENTA formal, entienda algo de cocina, hay mucama, Charcas 5041. v7

SIRVIENTA que entienda de cocina se necesita, Pozos 384.

SE NECESITA una chica o mujer, para corta flia., Charcas 1910

SIRVIENTA buena, se necesita, buen sueldo, Moreno 524, dep. 1.

SIRVIENTA se necesita, Don Cristóbal 1115, Caballito.

SIRVIENTA para mucama, se necesita, Berutti 2371.

SIRVIENTA sepa cocinar, necesítase, b. sueldo, Morón 2410, Flores

SIRVIENTA formal, para corta familia, se necesita, Viamonte 709

SIRVIENTA con cama se necesita, en Monroe 2470

SIRVIENTA que sepa cocinar se necesita, Amenábar 1529

SIRVIENTA se necesita para todo trabajo, Cabildo 2217.

SIRVIENTA que sepa cocinar necesito, corta familia, 3 de Febrero 1306

SEÑORA seria se necesita para el trabajo de dos personas, Mendoza 2728

SIRVIENTA formal se necesita que entienda un poco de cocina, Superí 1568.

SIRVIENTA joven para matrimonio solo necesito, Belgrano, Mendoza 1306 v6

SE NECESITA cocinero para fonda italiana, Rivadavia 10301.

SIRVIENTA se precisa, Malvinas 64, altura Rivadavia al 6100.

SIRVIENTA para medio día se precisa, Malvinas 64, altura Rivadavia 6100.

SIRVIENTA se necesita para casa de matrimonio, Achával 332.

SIRVIENTA se necesita que entienda de cocina, Rivadavia 4548

SIRVIENTA necesítase que entienda de cocina, sueldo 40 $, Campichuelo 244

SIRVIENTA se precisa, Provincias Unidas 3068.

SIRVIENTA para todo trabajo preciso, Purral 49, Caballito.

SIRVIENTA precisa matrimonio para todo servicio sin retiro, Chacena 47.

SIRVIENTA se necesita que entienda de cocina, Olavarría 632.

SIRVIENTA se precisa poco trabajo, A. Brown 1345.

SE PRECISA sirvienta para corta familia, Alm. Brown 14.., 2o departamento.

SEÑORA de edad o muchacha se precisa, Puan ...

SIRVIENTA con cama preciso, sueldo 40 pesos, Condarco 552.

SE NECESITA niñera para un bebé, Boedo 760. v6

SIRVIENTA precisa matrimonio solo Peña 647, Rodríguez.

SIRVIENTA para corta familia se precisa, Garay 3120.

SIRVIENTA que sepa cocinar se necesita Rivadavia 1260, 1er. piso izquierda

SIRVIENTA necesito, recomendada, Pellegrini 868, 3er. piso.

SIRVIENTA y muchacha se necesitan, E. Ríos 463, se paga bien.

SE PRECISA sirvienta joven para el servicio de señora sola, Montevideo 1959

SIRVIENTE se necesita para todo trabajo, bien recomendado, Montevideo 365

SIRVIENTA se precisa para matrimonio, Pringles 369.

SE PRECISA muchacha, ... años ... 1289.

SIRVIENTA se precisa para todo trabajo sueldo 40 $. Acevedo 2423

SIRVIENTA preciso que sepa algo de cocina, Constitución 384.

SE PRECISA sirvienta y mesa, Viamonte 709.

SE NECESITA muchacha a la mañana, 15 $, Independencia 612.

SIRVIENTA se necesita, San Juan 1838. v6

SIRVIENTA que entienda algo de cocina, se necesita; Quito 414 v6

SIRVIENTA para todo trabajo se necesita; Almagro 828

SIRVIENTA que sepa cocinar, sueldo de 45 a 50 $, q. traiga informes Muñiz 881

SIRVIENTA se necesita sin cama para todo trabajo de casa, Rivadavia 916

SIRVIENTA que entienda de cocina, corta familia, preciso, Sarmiento 2810

SIRVIENTA se necesita, con o sin cama, San Juan 2830.

SIRVIENTA se necesita, con buenas recomendaciones, Corrientes 2246

SIRVIENTA se necesita, casa de familia, Cangallo 1916.

SIRVIENTA para corta familia se necesita, ... 1812. v8

SIRVIENTA que sepa cocinar, se precisa, Lavalle 2514. v6

SIRVIENTA para ayudar en quehaceres, necesítase, buen sueldo, Colombres 1484.

SIRVIENTA NECESITO para matrimonio con chicas, sueldo 30 $, Colombres 620.

SIRVIENTA para trabajar medio día, necesítase; Jujuy 37, depto. D.

SIRVIENTA necesito para lavar y quehaceres, sin cama, 30 $, Yatay 281.

SIRVIENTA con cama, recomendada, se necesita, Crámer 1755.

SIRVIENTA para todo trabajo se necesita, Cangallo 3978.

SIRVIENTA joven para todo trabajo de familia se necesita; Cabrera 3950. v6

SIRVIENTA para todo servicio se necesita; Tucumán 1772. v6

SIRVIENTA que entienda de cocina para matrimonio, sueldo 50 $; Cabildo 1474.

SIRVIENTA con cama, que entienda de cocina se precisa, Serrano 2840. v6

SIRVIENTA para todo servicio menos cocina ... Gazcón 65. v6

SIRVIENTA se precisa para corta familia, Pasco 1317.

SIRVIENTA seria se necesita, con recomendaciones, Corrientes 1212, 4o.

SIRVIENTA se precisa, Crámer 2239, en Belgrano.

SIRVIENTA seria se precisa, Victoria número 1265, piso 1o. dcha.

SIRVIENTA con cama se precisa, Almagro 541.

SIRVIENTA con o sin retiro, Carabobo 144, Flores.

SIRVIENTA formal, para todo trabajo, se necesita, 24 de Noviembre 36.

SIRVIENTA recomendada, para matrimonio, se precisa, E. Unidos 2058.

SIRVIENTA se precisa, buen sueldo; calle Humberto 1 3136.

SIRVIENTA se precisa para matrimonio solo, con referencias, B. Irigoyen 1356.

SIRVIENTA necesito para todo servicio, o madre e hija, Piedras 1674.

SIRVIENTA para matrimonio solo, buen sueldo, Rivadavia 1569, dep. L. v6

SIRVIENTA se necesita, sin cama o por horas, Tucumán 2248, depto. F.

SIRVIENA para cocina sencilla y lavado, con cama, se necesita, C. Calvo 2862. v6

SIRVIENTA o muchacha necesita corta familia, buen sueldo, Gallo 837.

SE NECESITA sirvienta, buen sueldo, San Luis 3031.

SEÑORITA para acompañar señora se necesita, Presidente Uriburu 1085. v6

SIRVIENTA se necesita para servicio liviano, B. Mitre 2119.

SIRVIENTA para todo trabajo menos cocina, necesito, sueldo 50 $. Brasil 1062.

SIRVIENTA, se necesita, Humahuaca 3861 v7

SIRVIENTA argentina, que sepa cocinar, se precisa, Caseros 450, dep. B. v6

SIRVIENTA joven, todo servicio precísase, sin cama, Bolívar 157, 1o. A.

SIRVIENTA joven, se precisa, Provincias Unidas 2465.

SE NECESITA una cocinera, Tucumán 1361.

SE PRECISA sirvienta, que sepa algo de cocina, Cerrito 1118.

SE PRECISA mucama práctica, para pensión, Moreno 552.

SIRVIENTA para matrimonio, preciso, con cama, Lavalleja 529 y Corrientes.

SIRVIENTA, que sepa algo de cocina, preciso, Viamonte 2342.

Señora PARA QUEHACERES de lechería, se precisa, Libertad 148.

SIRVIENTA se precisa, B. Mitre 4073 v6

SIRVIENTA para corta familia, se precisa, Guayaquil 51. v6

SIRVIENTA para matrimonio solo, necesítase, Jujuy 87.

SIRVIENTA para corta familia se necesita, Rivadavia 1906, 1er. piso A.

SE NECESITA sirvienta para matrimonio, Coronel Díaz 1644.

SIRVIENTA que sepa cocinar, con retiro, necesito, 45 $. Junín 28, 2o. piso.

SIRVIENTA se precisa, que entienda de cocina, con retiro, Moreno 3655, dep. 2.

SE PRECISA cocinera, Guatemala 4629.

SIRVIENTA se precisa, para casa familiar, Cevallos 239. v6

SIRVIENTA, 4 horas diarias, preciso, 20 pesos, Jujuy 1415.

SIRVIENTA se necesita, Santa Fe 478.

SIRVIENTA se precisa, Moreno 694, 2o. piso.

SE DESEA señora seria para la cocina, Sadi Carnot 46. v7

SIRVIENTA con cama, poco trabajo, necesito, Godoy Cruz 2725, 2o. izq.

SIRVIENTA se necesita, Alsina 2183.

SE NECESITA una sirvienta, con cama; Misiones 354. v7

SE PRECISA sirvienta, San Juan 542, 2o. piso.

SIRVIENTA necesito, todo trabajo, sueldo 35 $. Carlos Calvo 436 v6

SIRVIENTA para matrimonio, necesito, Zapiola 781.

SIRVIENTA se necesita, Terrero 185, Flores.

SIRVIENTA, se necesita, Jujuy 1075.

SIRVIENTA recomendada, se necesita, Gavilán 60 (Flores).

SIRVIENTA que sepa cocinar, precisa matrimonio solo, e informes Pueyrredón 388

SIRVIENTA que entienda de cocina, se necesita, Azcuénaga 1222

SIRVIENTA, se precisa, Lima 165.

SIRVIENTA recomendada, se necesita para dos personas, Caseros 962

SIRVIENTA, se precisa, Amambay 75 altura Rivadavia 4600. v6

SIRVIENTA para todo trabajo, se precisa, Venezuela 849.

SIRVIENTA SE NECESITA sueldo 30 $. Acevedo 644. v5

SIRVIENTA para matrimonio solo, se necesita, Santa Fe 492. v5

SIRVIENTA formal se necesita, Rivadavia 4994. v5

SIRVIENTA se precisa para 2 personas solas, Rivadavia 9414. v5

SIRVIENTA se necesita, tratar Tandil 2508, Flores. v6

SIRVIENTA se necesita para corta familia, Almagro 1053. v7

SIRVIENTA para matrimonio y un hijo, necesito, Mansilla 2588, dep. ... v6

SE NECESITA muchacha ayudar quehaceres, con cama, Defensa 1111, 4 p. v5

SIRVIENTA se necesita para todo servicio que sepa cocinar, Rivadavia 8... v5

SIRVIENTA se precisa todo trabajo menos cocina, Cochabamba 143. v5

SE NECESITA mucama general, Cabildo 420. v6

SIRVIENTA preciso, que sepa cocinar, Maza 944 v5

SIRVIENTA para cocina y otros quehaceres, Belgrano 1566, piso ... v5

SIRVIENTA recomendada para cocina y otros quehac., necesito, Buenos ... v5

SIRVIENTA o muchacha corta familia, se precisa, Montevideo ... 6

SIRVIENTA que entienda de cocina se necesita, Gallo 2440 v5

SIRVIENTA para todo trabajo se precisa Sud América 642, Flores

SE PRECISA muchacha para quehaceres, pieza 19, Alberto 114. v6

SIRVIENTA para corta familia, se precisa, buen sueldo, Charcas 1... v5

SIRVIENTA para corta familia se necesita, Mansilla 4059 v5

SIRVIENTA con cama ... preciso, Honduras ... v5

SIRVIENTA para todos trabajos se necesita, Humahuaca 3950 v5

SIRVIENTA se precisa, matrimonio calle Tronador 2843 v5

SIRVIENTA joven se precisa para matrimonio, buen sueldo, ...

SIRVIENTA se necesita Gaona ...

SE NECESITA MUCAMA ... v5

SIRVIENTA para todo trabajo ... Garay 461. v5

SIRVIENTA se necesita se prefiere española, Acevedo 455

SE NECESITA cocinera y ... quehaceres, Estados Unidos 1434 v5

SIRVIENTA, que sepa ... se necesita, Anchorena ... v6

SIRVIENTA todo ... necesito, sueldo 40 $ ...

SE NECESITA MUCAMA ... 229. v5

SIRVIENTA preciso, que cocina sencilla, B. Mitre 2... v5

SIRVIENTA se necesita ... Gazcón 248

SIRVIENTA para trabajo ... se necesita, Córdoba 1668 v6

SIRVIENTA que sepa ... se precisa ...

SIRVIENTA recomendada ... Entre Ríos 1738. v6

SIRVIENTA se necesita ... San Juan 2364

SIRVIENTA o muchacha ... para poco trabajo, sueldo 30 $ ...

SIRVIENTA se necesita que entienda de cocina, Corrientes ...

SIRVIENTA necesito, para ... buen sueldo, Cangallo 394.

SIRVIENTA se precisa, sepa cocinar y otros quehaceres, Maipú 6.. v6

SIRVIENTA para matrimonio se necesita, Azcuénaga 4.., dep. 4 v5

SIRVIENTA, con cama, se necesita Esmeralda 865 v6

SE PRECISA sirvienta, para todo trabajo, Alvarez 2060, casa de familia v5

SIRVIENTA para todo trabajo que entienda de cocina, se necesita, Amenábar 1745, Sueldo 45 $.

SIRVIENTA para corta familia necesito, Quintino Bocayuva 842. v5

SIRVIENTA de corta edad, se precisa, Holmberg 3470, Villa Urquiza. v5

SEÑORA formal se necesita, que sepa algo de cocina, Malabia 1706. v5

SIRVIENTA para matrimonio, sin hijos, se precisa, Garay 245. v5

SIRVIENTA con cama se precisa, Ciudadela 1286. v5

SIRVIENTA para todo trabajo, se precisa, Tres Esquinas 2497. v5

SIRVIENTA, se necesita, Estados Unidos 1361. v6

SIRVIENTA para todo trabajo, se prec., General Hornos 1644. v5

SIRVIENTA para todo servicio, se necesita, Bebedero 2655, Belgrano. v5

SIRVIENTA joven, para corta familia, se necesita, Larrea 764. v5

SIRVIENTA se precisa, Entre Ríos 1408, 2o. piso. v5

SE NECESITA muchacha para ayuda de servicio doméstico, Salguero 632. v5

SIRVIENTA formal, con cama, que sepa cocina sencilla, para poca familia, se necesita, Parragueira 2130. v7

SIRVIENTA, con retiro, para corta familia, todo trabajo, se necesita, 40 pesos, Cabildo 1589.

SIRVIENTA para todo trabajo, menos cocina para personas mayores, Amenábar 1665. v6

SE NECESITA mucama competente, prefiérese inglesa o italiana, buen sueldo, Obligado 2274.

SE NECESITA buena mucama y peón de cocina o matrimonio, buen sueldo, Echeverría 2292

SE NECESITA para pequeños quehaceres chica 12 a 14 años, $ 15, Echeverría 2570, Belgrano

SE NECESITA sirvienta que entienda de cocina y lavado chico, 8 a. m., Bacacay 1764.

SIRVIENTA con cama para todo servicio matrimonio solo necesita, Bacacay 3240. v6

SIRVIENTA para corta familia necesítase, b. sueldo, recomendada, Rivadavia 4635.

SIRVIENTA que sepa cocinar y otros quehaceres se necesita para Caballito, con cama, dirigirse para tratar B. Mitre 4047.

SIRVIENTA se necesita que entienda de cocina, buen sueldo, Corrientes 1894, p. 5o.

SIRVIENTA para señora sola se necesita, Bmé. Mitre 2058, Dto. A, Tratar a la mañana v6

SIRVIENTA necesito general, corta familia, buen sueldo, Independencia No. 3948. v6

SIRVIENTA necesito, de buena presencia, joven, sin pretensiones, Entre Ríos 339.

SIRVIENTA, que entienda de cocina, sueldo 40 $, con retiro, Sarmiento 1296, dep. 2.

SE NECESITA cocinera y otros quehaceres, Santa Fe 3990, presentar recomendaciones. v6

SE NECESITA mujer formal que entienda de cocina y que sepa lavar, Juncal 2385. v6

SIRVIENTA formal y recomendada se necesita para atender casa de caballero solo, sueldo 40 $, con cama, Lerma 15.

SIRVIENTA se necesita, para todo trabajo, con retiro, Venezuela 706, 3er. piso E.

SIRVIENTA o muchacha que entienda algo de cocina se necesita para matrimonio solo Victoria 3984, 2o. piso, D. 4.

SIRVIENTA que entienda cocina necesítase para corta familia, 40 pesos, Quito 4298 v6

SIRVIENTA sana y limpia, para matrimonio con una nena, preciso, 50 pesos, Humberto 1 3647

SIRVIENTA que sepa de cocina para corta familia, se paga buen sueldo, se precisa, Almagro 832 v7

SE NECESITA señora seria para quehaceres de casa, con recomendaciones, Av. de Mayo 1168.

SIRVIENTA decente para cocina sencilla y demás trabajos domésticos necesito, Cerrito 348, 2. piso.

SE NECESITA muchachita joven para cuidar una nena, buen sueldo, Paraná núm. 451.

SIRVIENTA para todo trabajo se necesita, Ocurrir Deán Funes 883, dep. 4, piso 2o.

SIRVIENTA joven que sepa su obligación se necesita para servicio de 3 personas, sueldo 40 $, Saavedra 38

SIRVIENTA que entienda algo de cocina, buen trato, buen sueldo, se precisa, Deán Funes 929

SIRVIENTA joven con cama que sepa cocinar, necesítase para matrimonio solo; Andes 580.

SIRVIENTA se precisa, se prefiere recién venida o muchacha de 14 a 15 años, Chile 930. v6

SIRVIENTA que sepa cocinar, para dos personas, se necesita, Esmeralda 517, 3er. piso, derecha.

SE NECESITA cocinera sin cama y un muchacho de 15 a 18 años, Rivadavia 1416.

SIRVIENTA necesito, Paraná 1165, trabajar de 8 a 12 por la mañana, matrimonio solo, se da pieza, y comida al marido.

SIRVIENTA que sepa bien cocinar, corta familia, buen sueldo, se precisa, Lavalle 120, 4o p.

SIRVIENTA se necesita para todo trabajo, sepa cocina sencilla, matrimonio inglés, 40 $. Guanacache 5310, V. Urquiza

SIRVIENTA que sepa cocinar se necesita, tratar de 8 1/2 a 11, Paraguay 1140.

SIRVIENTA joven, seria, de corta familia mayores, se necesita, Lavalle número 2794.

SE PRECISA muchacha 14 a 20 años, para ayudar quehaceres de casa, Alvarez 651.

SE NECESITA mucama de comedor, recomendada, tratar Ayacucho 1261, de 10 a. m. a 2 p. m.

SEÑORITA formal, con buenas referencias necesito para ayudar en casa de corta familia escribir Casilla 154

SIRVIENTA que entienda de cocina se necesita recomendada, presentarse de 9 a. m. en adelante, Pueyrredón 641 v5

Señora FORMAL, se precisa, medio día, para quehaceres, que entienda algo de cocina, San Juan 3715.

SIRVIENTA para todo trabajo, precisa familia alemana, de 3 personas, Díaz Vélez 3942, dep. 1. v6

SIRVIENTA joven, aseada, para todo servicio, que entienda cocina, necesítase, Rivadavia 2042, 2o. piso.

SE NECESITA sirvienta que entienda de cocina y otros quehaceres, Corrientes 4319

SE NECESITA sirvienta para todos quehaceres menos cocina para matrimonio solo, Sáenz Peña 788

SE NECESITA una sirvienta española para todo trabajo para partido de campo Sgo. del Estero 1286

SE NECESITA sirvienta para todo quehacer para familia, de 9 a 11 Zabala 2621, Belgrano. v6

SIRVIENTA o muchacha necesito prefiero argentina, buen sueldo Corrientes 2576.

SIRVIENTA para ayudar quehaceres de casa de corta familia ... Melián 2542, Belgrano.

SE NECESITA señora sola, para lavar y cocinar, para la estación Krabbe, F. C. S., tratar Salta 1486.

SE PRECISA muchacha de 14 a 18 años, para atender un chico, tratar Libertad 485, 5o. izquierda, de 10 a ... a 1 p. m.

SIRVIENTA se precisa ... años, para trabajo liviano ... de día con cama, Mitre 321, Avellaneda v6

SIRVIENTA que entienda ... que sea con chica ... 2176, de 1 a 2

SIRVIENTA o mucama competente, se necesita, 50 $, Berutti 4.., esq. Pueyrredón.

SE NECESITA COCINERA DE LAS primeras, cocina ... 35, Zabala 2121 v5

SE NECESITA sirvienta para todo trabajo presentarse con sus recomendaciones, Amenábar 1673, familia alemana v6

SIRVIENTA para todo trabajo, necesítase con recomendaciones, Cochabamba 3736 v5

SIRVIENTA QUE ENTIENDA cocina, todo servicio, preciso, con cama, Belgrano 3675. v5

SIRVIENTA con cama, todo trabajo, menos lavar, 2 personas 40 $. E. Unidos ... v5

SIRVIENTA que entienda de cocina para servicio de matrimonio 3 de Febrero ... v6

SIRVIENTA, COCINA SENCILLA, corta familia se necesita, ... Belgrano v6

SIRVIENTA para matrimonio solo presentarse de tarde ... Cachimayo 435 Caballito v6

SIRVIENTA joven, se necesita para matrimonio solo, Independencia 3410 departamento No 5 v5

SIRVIENTA joven para corta familia, recomendada, se necesita, 40 $ Humahuaca 4676. v5

SIRVIENTA, todo trabajo, se necesita, con retiro, corta flia., Sarmiento 1611 dep. 2. v5

SIRVIENTA se precisa, para corta familia, que entienda cocina sencilla, 40 pesos sueldo, Alvarez 2496, esq. Santa Fe v5

Señora o señorita, se precisa para servicio de 2 señoritas, ... Sevillosa 709, altura Av. La Plata v5

SIRVIENTA formal, se necesita, 35 o 40 pesos, para V. Urquiza frente a la plaza, corta familia, trato familiar, tratar Viamonte 701

SEÑORA formal que entienda cocina para dos personas mayores, prefiérese con hijo mayor de 14 años Congreso 1575, Belgrano.

SIRVIENTA se necesita, para cocina sencilla de 4 personas y otros quehaceres, Agüero 1515; sueldo 60 $, tratar de 8 a 10 a. m.

SE NECESITA muchacha de 13 a 14 años y una sirvienta, para matrimonio, Cangallo 3045, dep. 25. v5

SIRVIENTA que entienda de cocina, se precisa, con recomendación; Juncal No. 2867. v5

SEÑORA FORMAL para cuidar dos chicos y pequeños quehaceres por día se precisa; dña. Laura, al fondo; Venezuela 1157.

SIRVIENTA cocina sencilla y otros quehaceres para poca familia, necesítase con cama, sueldo 45 pesos, Venezuela No. 1676.

SIRVIENTA seria, con retiro, sabiendo cocinar, se necesita para todo trabajo de corta familia francesa, Esmeralda 1394, 1er. piso, B.

SIRVIENTA joven que sepa cocinar, se da pieza y comida al marido, que trabaje afuera y pequeño sueldo, Vidt 1708, de 8 a 12.

SIRVIENTA necesito para matrimonio solo, con cama, que sepa de cocina, buena presencia, sin familia, sueldo 50 pesos, 25 de Mayo 550, 4o. piso, depto. G. v5

SIRVIENTAS se necesitan, una que sepa cocinar y lavar, y otra para adentro y planchar, para una quinta a 45 minutos de la capital; tratar San Eduardo 1684, Flores. v5

SIRVIENTA o muchacha, que entienda algo de cocina sencilla y para ayudar a los quehaceres de matrimonio solo; poco trabajo y muy buen trato; tratar después de las 9 de la mañana; Corrientes 1931, dep. 9.

VILLA URQUIZA, Guanacache 5183, necesito sirvienta de confianza, b. trato.

SERVICIO DOMESTICO OFRECIDO

AMA OFRECESE POR HORAS, Independencia 475. v5

AMA italiana se ofrece, tiene cuna, México 2249, pieza 11 v6

AMA, se ofrece para criar en casa del niño, Tacuarí 615

AMA se ofrece, con leche de un mes y medio, Moreno 314. v6

AMA PRIMERIZA, de 5 meses, se ofrece, dirigirse Sarmiento 1861, pieza 4. v7

AMA se ofrece, leche de 7 meses, buena; Blanco Encalada 1152 v7

AMA SE OFRECE por horas o en su casa, Junín 1276. v5

AMA POR DIA SE OFRECE, LECHE de 8 meses, F. Lacroze 2178. v5

AMA de leche italiana se ofrece, Tarija 3884. v5

AMA española, leche de un mes se ofrece, Quesada 5265 v5

AMA se ofrece, leche fresca y abundante, Forest 2179. v5

AMA PRIMERIZA con certificado de la leche, se ofrece para casa de familia, o criar en casa, calle Charcas 3169. v5

AMA se ofrece, primeriza, leche de 4 meses, en casa o por horas, a domicilio; Alsina 1923. v5

AMA se ofrece para criar en casa del chico, con certificado de buena leche, Rodríguez Peña 208. v5

AMA se ofrece, sin chico, para cuidar de destete, de 25 a 30, Cochabamba 2389, pieza 15. v6

AMA italiana, joven, sin chico, leche de 15 días, se ofrece, para criar en su casa, 24 de Noviembre 1644. v5

AMA DE LECHE, primeriza, se ofrece, con leche de 35 días para criar en casa del niño; Lavalle 3338 pieza No. 4. v6

AMA primeriza, leche abundante sin chico con certificado se ofrece, criar en su casa, dirigirse a C. García, Cabildo 90. v8

AMA SE OFRECE, con buena y abundante leche de un mes, Boedo 784, Lomas, F. C. S. v5

AMA con leche 9 meses, se ofrece, argentina, Anchorena 1487, señora D. S., p. 59. v7

COCINERA FORMAL, se ofrece con recomendaciones, Deán Funes 825.

COCINERA se ofrece con buenos informes, Ayacucho 965, pieza 5.

CHICA de 8 años, para familia ofrécese; Larrea 784, Bs. As.

COCINERA buena, se ofrece, con buenas recomendaciones, Paraguay 416.

COCINERA joven se ofrece, con retiro, Pozos 1180.

COCINERA sencilla se ofrece, recomendada, Sinclair 2905. v6

COCINERA buena se ofrece, con retiro, Saavedra 997.

COCINERA argentina, joven se ofrece para personas mayores, Santa Fe 1556.

COCINERA seria para cocina sencilla y otros quehaceres, ofréc., Alsina 2234.

COCINERA sencilla se ofrece, Montevideo 79.

COCINERO práctico se ofrece para ciudad o campaña, Solís 754. v6

COCINERA para fonda o restaurant o familia, sabe su obligación, México 2640.

COCINERA, se ofrece para corta familia, Cangallo 2082. v6

COCINERA, se ofrece para corta familia, práctica en la cocina, Santa Fe 4421.

COCINERA vasca se ofrece y otros quehaceres, Gazcón 1176.

CHICA se ofrece para mandados y quehaceres, de 7 a 12, Azcuénaga 722.

COCINERO CON 12 años de práctica, se ofrece; Belgrano 3027, R. Rodiño. v6

COCINERA sencilla, con recomendaciones se ofrece, tratar Rioja 121 v6

COCINERA se ofrece para corta familia, o medio día, Cerrito 839

COCINERA se ofrece dándole pieza al marido o con retiro, Paraguay 1556, p. 5

COCINERO alemán, joven, con buenos informes, ofrécese, Charcas 1815 v7

CHICO de 15 años, se ofrece Estados Unidos 2228.

COCINERA italiana, mujer anciana, se ofrece, Cangallo 214.

COCINERO joven, ofrécese, recomendado, familia o negocio, Chile 2.14. v6

COCINERA argentina se ofrece con retiro, sabe amasar, Venezuela 1246

COCINERA se ofrece, Vieytes 17..

COCINERA, se ofrece, Lobos 2502, Pozos.

COCINERA vasco-navarra se ofrece, buenas recomendaciones, Andes 1676 v5

COCINERA se ofrece, para corta familia, buenas recomendaciones, Uruguay 869 v5

COCINERA se ofrece; calle Belgrano 254. v5

COCINERA recomendada se ofrece para corta familia; Culpina 778 v5

COCINERA competente, se ofrece, Rodríguez Peña 122. v6

COCINERA se ofrece, con buenos informes, Arenales 2089. v5

COCINERA se ofrece, con retiro, Piedras 169, 2o. piso. v5

COCINERA y mucama se ofrecen juntas con recomendaciones, Tucumán 1547 v5

COCINERA se ofrece con recomendaciones, Uriarte 2066. v5

CHICOS ofrécense 2, mujer y varón de 9 y 10 años, Uspallata 2663 v8

COCINERA se ofrece con recomendaciones, Solís 1494. v5

COCINERA italiana se ofrece recomendada, Agrelo 3587. v5

COCINERA de profesión se ofrece para corta familia, sueldo 65 a 70 $, Bacacay 3326

COCINERA se ofrece con cama ... de ... años, buenos informes, Medrano 534. v5

COCINERA argentina se ofrece y otros quehaceres, corta familia o persona sola, sueldo 50 a 55 $; Rivadavia ...

CHICO de 10 a 11 años, se ofrece, para trabajo liviano, tratar después de ... m. Alsasco 59.

COCINERA competente se ofrece, con buenas recomendaciones, sabe lavar y planchar, con retiro, Ituzaingó 541

COCINERA sencilla para matrimonio solo, o corta familia, se ofrece, ... pieza 10.

COCINERO italiano se ofrece, fonda restaurant, ciudad o campaña, 60 $, carta o personalmente, B. de Irigoyen 1658

COCINERA y otros quehaceres, con retiro, se ofrece, Corrientes 1450, pieza No ...

COCINERA y mucama juntas se ofrecen para ciudad o campo, tienen buenas recomendaciones; Gral. Hornos 779 v6

COCINERA para estancia, se ofrece una ciudad española, recomendada, con una chica de 6 años; Vieytes 1854 v6

MUJER de cocina, se ofrece, ... informes, por carta, F. Julius, Ch... 5.5

COCINERA formal se ofrece, sabe su oficio, entiende de postres, con una niña de ... años México 1056. v5

COCINERA para cocina sencilla y otros quehaceres con cama o matrimonio sin hijos, recomendaciones, ... pieza 1.3

COCINERA argentina con hija de 15 años cocina sencilla y otros quehaceres con buenos informes se ofrece, Centenera 11.., Caballito

COCINERA con buenos informes, limpia, sabe su obligación, no tiene pretensiones, con o sin cama, ...

COCINERA se ofrece, competente, con su chica de 8 años, para cocina solo corta familia, tratar personalmente, Chacabuco 534. v5

ESPAÑOL formal se ofrece cocinar y algunas menos lavar, personalmente Perú 586 v6

FAMILIA resp. desea cuidar niños casa quinta 10 m. cap. cartas Sra. Nava, (Barracas) 1437, cap. v6

HOMBRE serio se ofrece, cualquier trabajo, sabe manejar carro, Piedras 643

HOMBRE formal se ofrece portero o cualquier casa, Cevallos 1148

HOMBRE de edad, vasco-navarro, educado, sabe cocina sencilla, otros trabajos, ciudad o campo, pocas pretensiones, recomendado, N. Ortiz, México 1428, dep. 3

HOMBRE FORMAL, italiano, con cédula y certificado se ofrece para servicio de una familia, entiende de cocina y atender enfermo, ciudad o campo; Albarracín 1666. v7

HOMBRE de color, formal, con buenas recomendaciones, se ofrece para portero, sabe hacer limpieza y encerar pisos, tratar Defensa 165. v5

ITALIANA joven, educada, bien recomendada, ofrécese de mucama, para señora mayor o corta flia., B. Mitre 2512.

JOVEN se ofrece para cualq. trabajo, entiende de cocina, Independencia 860.

JOVEN de 28 años se ofrece, Charcas 4901.

JOVEN 20 años, se ofrece, cualquier trabajo, por carta Bogado 4463. v5

JOVEN JAPONES SE OFRECE PARA mucamo de comedor, o cafetero, Magallanes 1450. v5

LAVANDERA planchadora y zurcidora, se ofrece, Moreno 1649. v5

LAVANDERA se ofrece, Humahuaca 4263. v5

LAVANDERA española, se ofrece lavar en su casa; dirigirse Gorriti 5366. v5

LAVANDERA y planchadora, se ofrece, por día o mes, Cerrito 270.

LAVANDERA y planchar ofrécese, vasca, B. A., Paraguay 2457. v6

LAVANDERA se ofrece, 2 días por semana, Dorrego 256. v6

LAVANDERA, se ofrece para lavar en casa u horas por día, Chacabuco 737. v5

LAVANDERA se ofrece, en su casa, Belgrano 427. v5

LAVANDERA planchadora, se ofrece, para casa de familia, 4 días semana, Danel 1544, A. H. v5

MUCHACHA se ofrece, mucama o todo trabajo, Obligado 2369. v6

MUCAMA se ofrece para casa de familia, dormir afuera, Chile 1062, p. 10.

MUCAMA se ofrece, P. Colón 461.

MUCHACHO DE 20 años se ofrece para portero, Venezuela 1248.

MUCAMO general se ofrece, con buenos informes, Solís 580.

MUCAMA general se ofrece, Uruguay 121.

MUCAMA recomendada se of. p. matrimonio, Garay 3462. v6

MUCAMA se ofrece, Cerrito 1139.

MUCAMA se ofrece para adentro, tiene buenos informes, Ayacucho 1337.

MUCAMA joven, para familia o pensión, se ofrece, Viamonte 827

MUCAMA argentina, se ofrece con recomendaciones, Acevedo 753. v6

MUCAMA general o niñera se ofrece, calle Victoria 3535. v6

MUCAMA competente, con recomendación se ofrece, con cama, Victoria 1940.

MUCAMA, se ofrece para corta familia, recomendada, Venezuela 1455, p. 11. v6

MUCAMA o sirvienta, para corta familia, ciudad o campo, Talcahuano 231, 2o. p. iz.

MUCAMA se ofrece con buenas recomendaciones, Guido 1521.

MUCAMA de adentro o niñera se ofrece recomendada, Dorrego 170. v7

MUCAMA se ofrece, Rodríguez Peña 122

MUCAMA o cocinera se ofrece, Reconquista 319. v6

MUCHACHO para portero y limpieza se ofrece, Cangallo 2060.

MUCAMA y una cocinera se ofrecen; calle Río Bamba 173.

MUCAMA se ofrece para hotel o pensión, Uruguay 671.

MUCAMA se ofrece, buenos informes, en Ayacucho 365, pieza 6.

MUCAMA para corta familia se ofrece recomendada, Matheu 1188.

MUCHACHO se ofrece, todo trabajo, con retiro, Crámer 1636.

MATRIMONIO se ofrece, él mucamo y ella mucama, Cuba 2768, depto. 2. v6

MATRIMONIO sin hijos se ofrece, buena presencia, Estomba 1067, V. Urquiza. v6

MUCAMA, se ofrece para todo menos cocina, Solís 1271 v5

MUCAMA general se ofrece, sueldo de 40 a 50 pesos; Medrano 561, Dto. 2. v5

MUCAMA con muy buenos informes, se ofrece, Caldas 159 v5

MUCAMA se ofrece con buenos informes, Andrés Arguibel 2340. v5

MUCAMA formal, se ofrece, sabe lavar, planchar, O. Urquiza 613. v5

MATRIMONIO se ofrece para cuidar casa, buenos inf. Corrientes 1811. v5

MUCAMA se ofrece, con retiro, Cerrito 345. v5

MUCAMA DE ADENTRO SE OFRECE, sabe coser, Chile 368 v5

MATRIMONIO alemán, buena cocinera, el marido despensero, mucamo o portero, se ofrece, prefiere estancia, Brasil 411. v7

MUCAMA formal de adentro, con recomendaciones, se ofrece, Independencia 444.

MATRIMONIO español se ofrece, cocinera y peón para todo trabajo, ciudad o campo, Ayacucho 265.

MUCAMA de adentro se ofrece, buenas recomendaciones, corta flia., Sgo. del Estero 861.

MUCHACHO de 20 años se ofrece para mucamo o portero, Av. de Mayo 1034, 2o. izq.

MUCAMA y niñera se ofrece, con buena recomendación, Cangallo 2357, U. T. 3445 (Mitre).

MATRIMONIO sin hijos se ofrece para sirvientes, Alsina 2090, Capital o pueblo cercano.

MUCHACHOS LOS de 13 y 16 años, se ofrecen para limpieza, General Domínguez 945, Avellaneda. v6

MUCAMA ITALIANA SE OFRECE CON buena recomendación, Manuela Pedraza 5385, V. Urquiza. v5

MATRIMONIO bien recomendado, ofrécese para portería y encargado de casas de departamentos u otras, Paso 211 v7

MATRIMONIO quintero y cocinera, se ofrece, Alsina 678, U. T. 3043, Avenida v5

MUCAMO general, también práctico manejar automóvil, se ofrece, por carta poste restante, E. Jorge. v6

MATRIMONIO provinciano, se ofrece, práctico para estancia, Caseros 1859, pieza 27. v5

MUCAMA competente con buenas recomendaciones se ofrece; Martínez 683, Colegiales. v6

MADRE E HIJA, se ofrecen para cocina sencilla y mucama, calle Pasteur 3578. v6

MECANICO competente en motores a tracción, caldera fija, molinos a viento, otra maquinaria, se ofrece, prefiere estancia, ocurrir M. P., 25 de Mayo 648 v5

MUJER formal se ofrece para lavar o para todo trabajo de corta familia, con recomendaciones, dormir afuera, Suipacha 1219, pieza 40.

MATRIMONIO para encargados de departamentos, se ofrece, con toda clase de garantías, por el alquiler, escribir a J. López, Estados Unidos 827. v5

MATRIMONIO formal, sin hijos, con referencias, chauffeur y cocinera, juntos o separados; Perú 652, p. 2. Por carta o personalmente. v5

MATRIMONIO, se ofrece para algún servicio en cambio de habitación con buena referencia, por carta o personalmente, J. Gavazzi, Rivadavia 861, 9 a 12 m. v5

MATRIMONIO italiano, joven, sin hijos, se ofrece, quintero, ella casera, criar aves, Sarmiento 3201, con buenas recomendaciones. v6

MATRIMONIO sin hijos, con buenos certificados de su honradez, se ofrece como encargado y limpieza de casa de departamentos o escritorios, dirigirse por carta Chacabuco 960, J. González

MATRIMONIO joven, educado, se ofrece, prefiriendo la campaña, la señora mucama de adentro o cocina, corta flia., habla varios idiomas; él para todo trabajo, maneja coche o auto, Viana, Pasco 138

MATRIMONIO solo, de edad, de confianza, se ofrece para encargado de pequeño establecimiento agrícola ganadero muy práctico, posee varios idiomas, P. V. Sud América 868. v6

MATRIMONIO con 2 niñas, práctico en chacra o quinta, se ofrece al tanto por ciento y un pequeño sueldo o sueldo solo, libres al 20 de mayo, por carta a P. Varela, F. C. S. A. Guesó.

MATRIMONIO se ofrece capataz en arboricultura, floricultura, sabe hacer parques y jardines, trazándolos el mismo, la señora cocinera, mucama o criar aves, Paseo de Julio 1236. v6

MATRIMONIO ofrécese para estancia, cocinera repostera y chauffeur mecánico práctico en manejo y compostura de motores a explosión, molinos, instalaciones eléctricas y de gas, sabe de herrero y carpintero, M. Marcell, Defensa 316. v5

MUCAMA FINA, SERIA Y CON recomendaciones de cinco años, con familia, se ofrece a corta familia, sin niños, persona sola, sueldo de 50 a 60 $. Manden ofertas por carta en casa de las señores, Venezuela 1813, M. de E. v.

MATRIMONIO de edad, enérgico, serio se ofrece, con referencias, jardinero de profesión, competente en el ramo general arboricultura, invernáculos, ... y cultivos como de agronomía y viticultor, la señora cocina sencilla, ... Moreno ...

NIÑOS, cuidaría familia de respeto, Uruguay 266.

NIÑERA joven se ofrece para mucama Victoria 1940

NIÑA DE 12 años, of. indo y cia de matrimonio, S. Peña 523, A. Fernández.

NIÑERA se ofrece, española, con buenos informes, sueldo 50 $; tratar Paraguay 108. v5

OFRECESE cocinera sin cama para Belgrano, sea casa distinguida y buena paga, cocina liviano, sueldo 55 $, tiene muy buena recomendación, tratar Cabildo 2... v6

PORTERO ascensorista se ofrece casa deptos., Sgo. del Estero 975. v6

PEON se ofrece, Paseo Colón 1121.

PEON ayudante de cocina, muy práctico, formal, se ofrece; Uruguay 1014, M. R.

PORTERO joven, para casa particular o consultorio, se ofrece, Corrientes 1526, pieza 34.

PORTERO o mucamo ofrécese, recomendado, dormir afuera, sabe su obligación, Montevideo 1064, p. 17.

SIRVIENTA se ofrece, Donato Alvarez 3550, Villa Urquiza.

SIRVIENTA se ofrece a corta familia, avenida Campana 3108, Flores.

SE OFRECE mucama o niñera, Tandil 3216. v6

SIRVIENTA italiana se ofrece, sabe cocinar, Medrano 166.

SE OFRECE AMA para casa particular, Baudrix 754, Avellaneda.

SEÑORA de confianza se ofrece, todo trabajo, sin pretensiones, Colombres 653.

SIRVIENTA que entiende de cocina, se ofrece, Cangallo 3683.

SEÑORA formal ofrécese para corta familia, Paraguay 934. v6

SIRVIENTA se ofrece para matrimonio solo, Pozos 936.

SEÑORA anciana se ofrece para poco trabajo; Rivadavia 2678. v6

SIRVIENTA se ofrece; es inútil dirigirse si no es casa seria; Almagro 1692.

SIRVIENTA para corta familia se ofrece; Paraguay 932.

SIRVIENTA se ofrece, corta familia, sabe algo de cocina, Tacuarí 1059, p. 25.

SEÑORA se ofrece, 1/2 día para servicio, Sinclair 2955. v6

SIRVIENTA joven se ofrece, Rodríguez Peña 122, C. Lavelle.

SIRVIENTA española se ofrece, Sgo. del Estero 1845.

SIRVIENTA se ofrece, entiende de cocina, recomend., Chile 1930. v6

SIRVIENTA que entiende de cocina; calle Santa Fe 2556, S. L.

SIRVIENTA con retiro se ofrece; Paraguay 602, pieza 14.

SE OFRECE ama para criar en su casa, a pecho o biberón, Defensa 1083. v6

SE OFRECE buena cocinera, buenos informes, con retiro, Honduras 4165, dep. 3.

SE OFRECE muchacho de 11 a 12 años para mandados, Alsina 1349, pieza 15.

SE OFRECE un joven, todo trabajo de casa de familia, Liniers 1064, Tigre. v7

SE OFRECE buena lavandera por día o por mes, Chacabuco 775.

SE OFRECE buena cocinera, con buenos informes y con retiro, Chacabuco 775.

SIRVIENTA se ofrece, con recomendaciones, Chiclana 350.

SIRVIENTA se ofrece, todo trabajo, entiende de cocina, Cochabamba 2339, pieza 89.

SEÑORITA se ofrece para matrimonio solo o persona sola, Martín García 746. v6

SE OFRECE sirvienta para corta familia, entiende de cocina, Bolívar 781.

SIRVIENTA se ofrece, Independencia 1296.

SE OFRECE mucama con recomendaciones, Sarandí 882 v6

SIRVIENTA, se ofrece, p. mayores, en cocina, con o sin retiro, Caseros 1132

SE OFRECE señora con una niña, para todo trabajo, General Hornos 121.

SIRVIENTA se ofrece, de 2 a 6, sueldo 25 a 30 $; Azcuénaga 722

SIRVIENTA se ofrece, Cochabamba 930.

SIRVIENTA se ofrece para corta familia, Alsina 1568

STA. se ofrece para mucama de adentro, argentina, Sarmiento 342.

SE OFRECE muchacha de 16 años para matrimonio o niñera, Viamonte 2760.

SEÑORA SE ofrece para cocina sencilla, otro quehacer liviano, Páez 1784.

SEÑORA se ofrece por medio día, Venezuela 1240

SE OFRECEN 2 COCINERAS, 2 mucamas Sáenz Peña 858 v6

SIRVIENTA se ofrece, con chica de 14 años, Moreno 364

SEÑORA se ofrece por medio día, Alsina 1869, pieza 12, S. S.

SE OFRECE señora para trabajar por día, Venezuela 4.. v5

SIRVIENTA argentina, se ofrece para todo trabajo, tratar Rincón 644. v6

SIRVIENTA se ofrece para matrimonio solo, Billinghurst 611.

SIRVIENTA formal se ofrece, San José 563, pieza 12.

SEÑORA se ofrece para trabajar medio día, Defensa 867.

SIRVIENTA se ofrece sabe de todo, con chico de 7 años, Independencia 854

SE OFRECE cocinera para corta familia vasco-española, Chile 326 v6

SE OFRECE cocinera argentina, con retiro, pieza 28, Rivadavia 2343.

SE OFRECE sirvienta para todo servicio, Canalejas 2544, Flores.

SE OFRECE mucama general, tiene recomendaciones, Rodríguez Peña 358.

SEÑORA italiana formal se ofrece matrimonio, sabe cocinar, Rivera 164.

SIRVIENTA se ofrece, para todo trabajo, Ituzaingó 517.

SIRVIENTA o mucama para corta familia, se ofrece, Pavón 1639. v6

SEÑORA seria, se ofrece para cocina sencilla en casa buena, M. M., Moreno 2559.

SE OFRECE señora formal, para todo trab., y entiende cocina, Mármol 851 v5

SIRVIENTA para todo menos cocina, se ofrece, Montes de Oca 799. v5

SIRVIENTA general, se of., con chica de 4 años, Uspallata 2435. v6

SE OFRECE ama a biberón, calle Cochabamba 3888. v5

SE OFRECE dos hermanas, cocinera y mucama, coc. sencilla, Venezuela 1350. v5

SIRVIENTA se ofrece, 40 a 45 $, menos cocinar, Gutiérrez 2631 v5

SEÑORITA, dama de compañía, se ofrece, tiene piano, Rivadavia 1042, dep. 12. v6

SE OFRECE COCINERA con un chico de 11 años, Amenábar 1456, Belgrano. v8

SIRVIENTA se ofrece para todo trabajo, con buenas recomendaciones, Congreso 2968.

SEÑORITA seria, buena letra y ortografía sin pretensiones se ofrece, Loyola 3039. v7

SIRVIENTA, entiende de cocina, para poca familia, se ofrece, Baudrix 2881, Sarandí.

SIRVIENTA, se ofrece todo trabajo de matrimonio, y chica para cuidar un niño o mandados, Cevallos 519

SE OFRECE señora sin hijos, para cuidar niños de 1 año en adelante, pide y da informes, Sáenz Peña 428.

Señora ARGENTINA, llegada del Rosario, atendería casa o señoras solas, Agrelo 3215.

SEÑORA se ofrece con una niña de 5 años, para todo dirigirse por carta, Bocklen 611, F. G. v5

SE OFRECE señora para cocina sencilla y otros quehaceres, corta familia, Belgrano 1250

SE OFRECE señora formal para cocina sencilla o para sirvienta, con retiro, Cochabamba 1165

SEÑORA joven se ofrece en casa buena, para los quehaceres, Viamonte 1040, pieza 7

SEÑORA que entiende de todo, se ofrece para trabajos livianos en casa de pocas personas, Cangallo 2695 v6

SIRVIENTA, se ofrece para todo trabajo, con dos chicos, uno de 7 años y otro de 5, Belgrano 2346, altos

SEÑORA PARA TODO trabajo, SE ofrece unas horas por día. Tratar Chubut 200.

SIRVIENTA se ofrece, prefiere para matrimonio solo, sabe de cocina, Alsina 3.54.

SE OFRECE señora viuda joven para ayudar casa persona sola, Wenceslao Villafañe 624, S. P. v6

SE OFRECE un matrimonio para casa de campo, entiende agricultura y ganadería, tratar de 9 a 10 p. m. Lima 1147 al 50.

SE OFRECE mucama joven para corta familia, sabe el inglés y castellano, San Juan 1655 v6

SEÑORA FORMAL, POR DIA SE OFRECE, cualquier trabajo o para lavar en su casa, Freire 1965, Belgrano v5

SIRVIENTA recién venida de Tucumán, se ofrece para mucama de piezas o comedor, Salta 1537. v5

Señora SE OFRECE para cuidar en casa 1 o 2 niños, de cualquier edad, San Salvador 5525. v6

SE OFRECE señora de edad, poco trabajo, sin pretensiones, Sáenz Peña número 1009 v6

SE OFRECE señora para lavar, planchar y quehaceres, por día C. Calvo 1821. v5

SIRVIENTA se ofrece para todo trabajo menos cocina, con retiro, Victoria No. 3.8, Dto. 2o. v5

SE OFRECE señora joven, para todo trabajo, argentina, para corta familia, con retiro; Tres Cruces 2117, Devoto v5

SEÑORA española se ofrece para lavar por día o por mes, sabe planchar y coser ropa blanca, Catamarca 1136 v6

SE OFRECEN dos hermanas jóvenes, una mucama, otra cocinera para matrimonio solo o personas solas, de 5 a 12 m., Corrientes 2013.

SIRVIENTA se ofrece para matrimonio solo o personas mayores, entiende algo de cocina, persona seria, Provincias Unidas 327. v6

SRTA. EDUCADA se ofrece, sin pretensiones, para casa seria de señoras solas, ayudar quehaceres y acompañar, Sarmiento 1736. v6

Señora FORMAL, para todo servicio de matrimonio solo, se ofrece, el marido trabaja afuera y desearía pieza, tratar de 8 a 12 m., Suipacha 450 v6

SEÑORA VIUDA se ofrece para dama de compañía o gobernanta, tratar Tacuarí 142, Fedora Cammin, U. T. 679, Libertad. v6

SEÑORA sola, decente, argentina, ofrécese, mucama y costurera o cocina sencilla a matrimonio o todo a persona sola, M. P., Victoria 1940.

SIRVIENTA vasca con un chico de 4 años, para quehaceres de casa y aprender de cocinera en casa matrimonio solo, se ofrece; Jujuy 1250. v5

SEÑORA se ofrece para trabajo liviano, Rincón 372.

SE OFRECE señora provinciana para cualquier servicio o para cocina sola, Cuba 2565. v6

SEÑORA italiana ofrécese, con nena de 4 años, para quehaceres de casa de persona seria o atender negocio, Paraná 682. v6

SE OFRECE señora, con niña de 13 años, ella para cocina y la chica para mucama corta familia, Carlos Calvo número 1788. v5

SEÑORA se ofrece, cocina sencilla y otros quehaceres, corta familia, pieza, comida marido, sin hijos, él trabajará adentro o afuera, recomendaciones, por carta R. Valle Velazco 972. v6

STA. SE OFRECE PARA CASA DE FAmilia decente y enseña a los niños y niñas algo de escuela, piano, pintura y costura. Verla de 8 a 11 a. m. y de 6 a 8. San Luis 2416. v6

SEÑORITA española, formal y decente, con informes de la casa está colocada se ofrece a familia que vaya a España, atendería niños o personas mayores; Sta. María Fernández; Junín 1278. v6

SEÑORA CON BUENOS INFORMES, italiana, habla francés y castellano, se ofrece para acompañar familia a Europa, para niñera o mucama, por carta o personalmente; General Daniel Cerri 1112, Barracas. v5

VASCO, hombre formal con inmejorables referencias se ofrece para cualquier ocupación, sabe de cocina; México 1338. v6

LICITACIONES

CONSEJO NACIONAL DE EDUCACION.— Llámase a licitación pública por el término de treinta días para las obras de reconstrucción de veredas y parte de las reparaciones del edificio fiscal escolar calle Franklin 1836, de acuerdo con los planos, bases y pliegos de condiciones preparados por la Dirección Gral. de Arquitectura que podrán consultar los interesados todos los días hábiles de 12 a 6 p. m., con excepción de los sábados que lo harán de 9 a 12 m. La apertura de las propuestas que deberán ser presentadas a máquina por duplicado, en un todo de acuerdo con lo establecido por las leyes de Sellos y Contabilidad y Obras Públicas, tendrá lugar el día 22 de abril próximo a las 3 p. m.—El secretario general. v22

FERROCARRIL CENTRAL DEL URUGUAY.—Llamado a licitación. — Se llama a licitación para la venta de las siguientes instalaciones, maquinarias y materiales usados:

MATERIAL ELECTRICO

1 instalación de luz eléctrica, compuesta de una caldera "Robey", tipo locomotora, motor a vapor "Belliss y Morcom" y dínamo acoplado "Siemens", corriente continua, con capacidad de 64 kwt., o sea 278 amp. a 220/230 volts, con los accesorios siguientes:

1 cuadro distribución.

1 armadura duplicada (dibujo). Herramientas y varias piezas de repuesto.

1 motor eléctrico de 52 HP, para corriente directa, de 220 volts, velocidad 800 revoluciones por minuto, completamente encerrado y provisto de controlador.

2 dínamos a polea (Siemens, tipo antiguo), con armadura y accesorios 400 amp., 120 volts.

3.327 metros cable eléctrico de diversos diámetros.

1 grúa corrediza de techo, con capacidad de 12 tons., actuada por medio de 3 motores eléctricos, a corriente directa, de 220 volts (planos 9.276 y 9.279).

GUINCHES, GRUAS Y ACCESORIOS

2 pescantes a vapor corredizos, sobre vía de 1.435 mts., con capacidad de 3 toneladas.

1 grúa corrediza a caballete, de 3 plumas, para armar tramos de puentes, actuada con guinches a mano, trocha de vía 4.927 mts., (plano 8.783).

1 guinche corredizo con sus rieles, para aparejo diferencial.

2 pescantes corredizos a mano, con aparejos.

1 guinche a mano de 2 toneladas
1 " " " 3 "
1 " " " 4 "
2 " " " 5 "
1 " " " 10 "

1 excavadora "Priestman", sin cadenas.

1 extractor de pilotes, a vapor, descompuesto, para vigas de 0.254 a 0.356 ms.

MAQUINARIA PARA AIRE COMPRIMIDO

1 compresor de aire, a vapor, "Duplex", para airlock.

1 Airlock de ffdo. para columnas de puente.

1 Airlock de hierro dulce, para columnas de puente.

2 embudos de ffdo. para airlocks.

BOMBAS

1 bomba a vapor "Cameron", tipo vertical, con volante.

1 pulsómetro "Allisons" No. 8.

MOTORES

1 motor "Robey" compound, con caldera horizontal, superpuesta, 10 HP aprox.

1 motor a nafta "Stover", 20 HP, con tanque de hierro galv.

SIERRAS

2 sierras verticales para cortar vigas y tablas.

1 sierra circular para cortar hierro.

MAQUINAS DIVERSAS

1 máquina hidráulica para punzonar y cortar chapas y ángulos hasta un espesor de 0.254 milímetros.

1 máquina escopladora tipo horizontal.

1 máquina de barrenar madera.

1 máquina fija a vapor, tipo horizontal, cilindro 0.279 x 0.457 mts.

2 máquinas de coser lona.

2 ventiladores a correa para fragua.

1 piedra de afilar con armazón y tanque.

Todos estos materiales se hallan depositados en los almacenes de la empresa, en Peñarol, donde podrán ser inspeccionados los días hábiles de 9 a 11 horas.

Las propuestas, ya sean por el total o parte de las instalaciones, maquinarias, etc. deberán presentarse en sobres lacrados, antes del 15 de abril de 1919, dirigidas al señor presidente de la Comisión Local, estación Central, Montevideo. La empresa se reserva el derecho de aceptar una o más propuestas, según le convenga, o de rechazar todas.—Montevideo, marzo 25 de 1919.—C. W. Bayne, administrador general.

MINISTERIO DE GUERRA.—Dirección General de Administración.—Licitación. Llámase a licitación pública para el día 8 de abril próximo a las 3 p. m. para la provisión de las diversas tarjetas para la clasificación del personal de reserva, guardia nacional y territorial, que necesita la D. G. P., que no fueron adjudicadas en la licitación celebrada el 25 de febrero próximo pasado. Por datos y pliegos de condiciones, dirigirse a la IV División de esta Dirección General de Administración, Paseo Colón No. 1407, cualquier día hábil de 9 a. m. a 6 p. m.—Fdo. Claudio Rosales, coronel secretario interino. v8

OBRAS SANITARIAS DE LA NACION.— Se llama a licitación para la provisión de (9.700) nueve mil setecientas toneladas de cemento portland de marca aprobada, de acuerdo con el pliego de condiciones que los interesados pueden consultar en la Dirección Técnica, calle Charcas 1840, todos los días hábiles de 1 a 5 p. m. Las propuestas deberán presentarse en la secretaría de la Dirección de las Obras Sanitarias de la Nación y serán abiertas el 2 de mayo de 1919 a las 4 p. m. en presencia de los interesados que concurran al acto.—Buenos Aires, 2 de abril de 1919.—José I. Goñi, secretario. v12

FERROCARRILES

FERROCARRIL CENTRAL ARGENTINO. Se avisa al público que regirán nuevas tarifas para papas, batatas, camotes, carbón de leña, cueros y lana, desde el 8 de abril (actual) y para leña desde el 15 de abril. Desde la misma fecha la tarifa para cargas y animales en pie será por zonas. C. H. Pearson-Gerente. v15

FERROCARRIL DE BUENOS AIRES AL Pacífico. Aviso No. 155. Tarifas para animales en pie. Se avisa al público que desde el 10 de mayo próximo serán aforadas con el 70 o/o de las tarifas de jaulas ... las pequeñas consignaciones de hacienda que hasta ahora se aforaban con el 50 o/o de las tarifas mencionadas.—Harry Usher, administrador general. Buenos Aires, 10 de abril de 1919. v30

NAVEGACION

COMPAÑIA ARGENTINA DE NAVEGACION (Nicolás Mihanovich Lda.) Por informes y pasajes 25 de Mayo 199 esq. Cangallo. perm.

VAPORES "HIGHLAND STAR", "HIGHland Loch" y "Highland Glen"; revisación de mercaderías tendrá lugar los días 4, 5 y 7 del cte. de 8.30 a 10.30 a. m., en el dique 4, sección 4a., no se revisará sin factura original. H. W. Nelson Ld., agentes. v8

VAPOR "SEATTLE MARU", LA CARGA de este vapor para Buenos Aires ha sido casi totalmente trasbordada en Río de Janeiro al vapor japonés "Raifuku Maru", actualmente fondeado en esta rada. American Trading Company Inc., calle Reconquista 652-58 v9

VAPOR "RAIFUKU MARU", SE AVISA a los consignatarios que durante el viaje a este puerto produjose un incendio a bordo por cuyo motivo los consignatarios deberán depositar en esta agencia 25 o/o del valor de las mercaderías y firmar el compromiso de avería gruesa. American Trading Company Inc., calle Reconquista 652-58 v9

VAPOR NORTEAMERICANO "William A. McKenney". A los efectos que hubiere lugar, se pone en conocimiento de los consignatarios de las mercaderías a bordo de dicho vapor, que en vista de la situación anormal por que atraviesan las operaciones portuarias, las mercaderías que conducía para Buenos Aires han sido descargadas en el puerto de Montevideo, dejando a salvo todos los derechos y reservas legales que competen de acuerdo con las cláusulas de los conocimientos respectivos. Se les hace saber al propio tiempo que las mercaderías descargadas en Montevideo han sido aseguradas contra incendio por cuenta de quien corresponda. Dodero Hermanos, Ltda., agentes, 25 de Mayo 267 v11

BANCOS Y COMPAÑIAS ANONIMAS

AMERICA-COMPAÑIA ARGENTINA DE Seguros. Los señores accionistas de esta compañía, podrán presentar sus acciones en la Dirección General, calle San Martín 322, desde la fecha, para percibir el dividendo acordado por la Asamblea General de Accionistas celebrada el día 28 de corriente y al mismo tiempo se les canjearán sus acciones por títulos nuevos (al portador) de igual serie y valor, conforme a lo dispuesto por el Directorio en su sesión del 31 de enero de 1919. Horas de pago: de 2 a 5 p. m., sábados de 10 a 12 m. Buenos Aires, marzo 31 de 1919. Enrique Schindler, Director General.

BANCOS Y COMPAÑIAS ANONIMAS

BANCO DE LONDRES Y RIO DE LA Plata Limitado.—Londres, París, Amberes. Agencias en Manchester: 38 Cross Street; agencias en Nueva York. Buenos Aires: Bartolomé Mitre 399; Barracas al Norte: Avenida Montes de Oca 701; Once de Septiembre: Pueyrredón 201; Bernardo de Irigoyen 1182; Boca: Almirante Brown 1159; sucursal Norte: Santa Fe 2182; Rosario, Mendoza, Bahía Blanca, Concordia, Tucumán, Paraná, Córdoba; Montevideo: calle Cerrito 203; agencia: calle Río Negro núm. 5; Paysandú, Salto Oriental, Brasil, Río de Janeiro, Pará, Pernambuco, Sao Paulo, Santos, Bahía, Curityba, Victoria, Manaos, Chile, Valparaíso, Santiago. La tasa de interés de este Banco, desde la fecha hasta nuevo aviso, será como sigue:

ABONA

	Papel	Oro
Por depósitos a la vista, con libreta	Sin interés	
Por depósitos en cuenta corriente	Sin interés	
Por depósitos a tres meses, plazo fijo	3 o|o	1 o|o
Por depósitos a seis meses, plazo fijo	3 1|2 o|o	1 o|o
En Caja de Ahorros, hasta $ 10.000 c|legal, después de 60 días	3 o|o	

COBRA

	Papel	Oro
Por adelantos en cuenta corriente	8 o|o	8 o|o

Depósitos en Caja de Ahorros se reciben en las sucursales Once de Septiembre, calle Santa Fe, calle Bernardo de Irigoyen, Boca del Riachuelo y Barracas al Norte.

James Dey y Harry Scott, gerentes. — Febrero 15 de 1919.

BANCO DE LA NACION ARGENTINA — Fundado en 1891.—Casa central, Buenos Aires, calles Rivadavia 363 al 399 y Reconquista 15 al 30.

Capital . . . m|n $ 182.487.268.53
Fondo de reserva . . . o|s " 16.517.805.31

SUCURSALES Y AGENCIAS EN LA CAPITAL:

Belgrano: Cabildo 1900, esquina Sucre. Boca del Riachuelo: Almirante Brown 1101. Flores: Rivadavia 7000, esquina Pedernera, con Agencia en los Nuevos Mataderos. General Urquiza: Baunes esquina Cullen. Número 1: Montes de Oca 1689, esquina California 1101. Núm. 2: Entre Ríos 1201, esquina San Juan 1802. Núm. 3: Corrientes 3399, esquina Gallo 401. Núm. 4: Bernardo de Irigoyen 1000, esquina Carlos Calvo. Número 5: Rivadavia 2828. Núm. 6: Santa Fe 2239. Núm. 7: Caseros 2965, Parque Patricios. Núm. 8: Triunvirato 734. Núm. 9: Santa Fe 4526. Núm. 10: Independencia 3688. Núm. 11: Aduana de la Capital. Núm. 12: Callao 75 al 81. Oficina de Depósitos Judiciales, en el Palacio de Justicia.

180 Sucursales y Agencias en el interior de la República.

TASA DE INTERES

El Banco abona (moneda legal solamente):

	Anual
Por depósitos en cuenta corriente	Sin inter.
Por depósitos a plazo fijo, con o sin libreta, a 3 meses	3 %
Por depósitos a plazo fijo, con o sin libreta, a 6 meses	4 %
Por depósitos a plazo fijo, con o sin libreta, por mayor plazo	convenc.
Por depósitos en Caja de Ahorros, después de 60 días, hasta $ 20.000	4 %

El Banco cobra anual:

Por adelantos en cuenta corriente	8 %
Por descuentos de pagarés de comercio y letras de pago íntegro, hasta 6 meses de plazo	convenc.
Por descuentos de letras con amortización	7 %

El Banco de la Nación Argentina vende letras de cambio sobre Alemania, Austria, Hungría, Inglaterra, Francia, España, Italia, Suecia, Noruega, Rusia, Portugal, Finlandia, Bélgica, Holanda, Suiza, Turquía, Serbia, Rumania, Grecia, Bulgaria, Asia, Africa, Oceanía, Estados Unidos de Norte América, Canadá, Chile, Brasil, Uruguay y Perú.

Buenos Aires, enero 1º de 1919.—Julián J. Solveyra — Gaspar Cornille, gerentes.

LA PRENSA

Buenos Aires, abril 5 de 1919

EL "TRUST" DEL AZUCAR DE CREACION OFICIAL

Las constantes advertencias que la prensa nacional ha dirigido al Poder Ejecutivo respecto de la influencia que ejerce en el mercado de azúcares la confabulación comercial a que ha dado aliento la política económica imperante, han sido desoídas en su afán proteccionista de la industria, y, al amparo de esa indiferencia, ha cobrado vigor el "trust" iniciado hace algún tiempo para dominar la provisión y los precios del artículo, logrando al fin adueñarse de todas las existencias en plaza.

Esto lo sabe el comercio; en la Bolsa se comenta; en las asociaciones de defensa comercial se computan las utilidades de la combinación, y sólo el Poder Ejecutivo ignora que el consumo de ese producto, a pesar de sus decretos dictatoriales, está regido por comerciantes e industriales confederados, que tienen bajo su dirección las cantidades importadas y parte de las producidas en el país, de tal suerte, que se hallan en aptitud de mantener la elevación de los precios hasta donde lo permita la tolerancia del pueblo obligado por su necesidad. A despejar esta ignorancia no han sido parte los técnicos y asesores del comercio y la industria, que el gobierno sostiene a un elevado costo.

Hemos anticipado más de una vez estos resultados, abundando en comprobaciones satisfactorias. Hemos señalado al gobierno cuán errónea ha sido su conducta, comenzando por la estéril liberación del derecho de entrada en las condiciones en que fué decretada, ineficaz para contener el proceso de carestía y para atenuar la escasez. No ha influído en nuestra propaganda ninguna prevención ni apasionamiento doctrinario, porque hemos contemplado serenamente el problema y sus causas, y aquilatado las consecuencias de las disposiciones gubernativas.

En el presente, y dado el extremo a que han llegado las cosas, las oficinas técnicas de la industria y del comercio encargadas de estudiar estas cuestiones y de asesorar al superior, por el resorte correspondiente, pueden recoger en los círculos comerciales la verdad de la situación y ponerse en contacto con las entidades del complot y la unión azucarera, sin más trabajo que informarse en los centros donde estas combinaciones se conocen y comentan.

Todos los azúcares que el Poder Ejecutivo ha dejado entrar sin impuesto, con perjuicio de su renta fiscal y sin beneficio para el pueblo, han pasado al poder de la unión realizada, como era de esperarse, aprovechando la oportunidad que el poder oficial le ha ofrecido desde que adoptó el sistema de las importaciones limitadas en cantidad y plazo, y rodeadas de recaudos y prevenciones restrictivas, como si el comercio de ese producto constituyese acto delictuoso, pero conservando a la vez la clausura del mercado, en obsecuencia del proteccionismo industrial.

La natural suspicacia y preocupación del comercio especulador, que ve más lejos que los gobiernos cómo se maneja un negocio de ese género, se sintió estimulada por situación tan propicia, y con la seguridad de que cumplidos los plazos del decreto de libre entrada, el país volvería a quedar cerrado, han unido sus voluntades y capitales, como lo habíamos anunciado, y han acaparado el producto para entregarlo al consumo en las oportunidades y por los precios que les convengan.

Esta situación se debe a la actitud del gobierno nacional, obcecado en la obra de proteger la industria que ha gozado de todos los privilegios, excepciones y munificencias que los gobiernos han podido conceder, y que después de tan prolongado período de regalías, no ha podido afianzarse en el país.

Al abrigo de esa política extraordinaria, y del comentario que echa sobre ella el sufrimiento de la carestía, los intermediarios y los grandes negociantes han formulado su plan de "trustificación", seguros de su éxito, porque los ampara la ceguedad oficial y las leyes que ellos hábilmente aplauden, cuando les conviene, y provocan la supresión de la entrada libre bajo el especioso pretexto de que hay ya en el país suficiente azúcar para el consumo. La falacia de este argumento fué demostrada en estas columnas no ha muchas semanas.

La habilidad de esta confabulación ha logrado éxito, ventajosamente auxiliada por los Bancos que conceden préstamos sobre azúcar a 38 centavos kilo, y este es la hora en que el Poder Ejecutivo y los organismos administrativos de su dependencia en materia financiera, industrial y comercial, ignoran la existencia próspera del complot que durante los últimos meses ha gobernado la provisión de ese artículo al consumo nacional. Sin embargo, la voz pública y la prensa periódica han denunciado los hechos con una insistencia que debió estimular la investigación oficial para darse cuenta de la realidad.

Varias veces hemos incitado al gobierno, con acopio de fundamentos científicos y de experiencias propias de nuestras industrias, a suspender definitivamente la ley del candado que cierra las puertas del país a la importación de los azúcares, y para que admita los de todo origen y clase que abundan en países próximos al nuestro, y de los cuales puede llegar el remedio del mal que sufrimos por la influencia de aquella ley restrictiva y retardataria.

En la Argentina se ha producido azúcar desde las épocas más remotas, que, en la modestia de su actividad, satisfaría ampliamente necesidades locales en cada distrito. Después, ha sido aspiración de aquellas fábricas incipientes trasformarse en grandes empresas, y el país las ha enriquecido con su aporte diario, restando parte del presupuesto de cada hogar argentino durante más de treinta años; de suerte que, con esa tradición y después de ese apoyo inapreciable y generoso, no puede ahora invocar debilidades, ni incapacidad, ni atraso en los métodos de trabajo, ni condición inferior de la materia prima, que la coloquen en el caso de ser sostenida por los tutores de la tarifa prohibitiva, que expulsa el comercio y obstruye el progreso de la Nación.

Su propia historia y los antecedentes de su desarrollo autorizan la negativa más rotunda de aquellas afirmaciones, porque es indiscutible que el tributo general que todo el comercio de importación satisface en las aduanas, agregado a los costos de trasporte de los azúcares que pudieran venir del exterior, constituyen un recargo fiscal y protección natural, que debe ser suficiente para una industria de tan antigua data, fundada en terreno fértil. Si así no fuera, su existencia oficializada sería una desgracia nacional.

El gobierno parece no entender que, mientras se mantenga una prohibición que obstruya el libre comercio de un artículo cualquiera, germinarán siempre los complots y los monopolios, que tienen su seguridad en esa clausura y ausencia de competidores. Tampoco parece advertido de que ninguna radicación de actividad industrial puede alcanzar sazón y vitalidad propia si se le asegura la gratuidad de una existencia artificial nutrida por elementos ajenos a su energía, su virtud, y sus esfuerzos personales e intelectuales, que son base esencial de salud y vigor.

Si los poderes que dirigen las grandes cuestiones nacionales no hubiesen menospreciado estas leyes fundamentales e inveteradas de las ciencias económicas, habrían adquirido ya el convencimiento de que la senda que conduce a la creación de entidades productoras sanas y vigorosas no es la que el gobierno actual continúa sosteniendo, ni desconocerían que, siguiendo por ella, se ha dado existencia a organismos endebles, destinados a arrastrarse en una vida parasitaria.

Un mal genera así el otro. Esa política excluyente y ruda produce otros males indirectos, como ocurre con la confabulación comercial que se ha formado en nuestra plaza, bajo la sombra protectora de la clausura aduanera.

Los comerciantes se combinan entre sí y llevan a su cónclave a los industriales, porque el monopolio ofrece opimos frutos. Si ahora no están todos incorporados en la unión de sus voluntades y capitales, no tardarán en formar un solo cuerpo, y entonces podrá convencerse el gobierno de la capacidad que asuma el monstruo que ha alimentado con su política comercial huraña y atrasada, que, al fin de cuentas, le ofrecerá como resultado la expresión de su fracaso en cuanto al propósito de fomento industrial, y de un lastimoso insuceso en su deseo de defender de conspiraciones el bienestar del pueblo. Ni lo uno y ni lo otro tendrá colocación en su haber gubernativo, y así la desautorización de su conducta podrá ser más ruidosa.

No damos ahora noticia de un acontecimiento reciente, sino de una obra que ha venido elaborándose silenciosamente, como se elaboran los grandes negocios de los cuales se extraen pingües ganancias. Hoy la unión está radicada y su actuación experimenta ya las ventajas de la experiencia en el arte de explotar las necesidades y el hambre, para levantar el predominio de los potentados del dinero.

El poder público debe hablar, ahora que su obra alcanza el resultado penoso que hemos pronosticado con previsión y sinceridad cumpliendo con nuestro deber en la cátedra del periodismo, expresando observaciones y críticas que han sido, como es grato recordarlo, igualmente sostenidas por toda la prensa seria del país.

Ahora el azúcar no refinado del Brasil, que se conoce por "cristalizado", se ha aforado por el "trust" en 55 centavos kilo por mayor, y el consumidor lo paga en el día a 65 centavos. Las clases más apreciadas llegan a precios mucho más elevados, y estamos todos pendientes de las resoluciones del "trust" todopoderoso, para saber si el azúcar debe pasar de su calificación de artículo general de consumo a la de artículo suntuario, destinado solamente a la mesa de los ricos. En sus manos y a su albedrío se ha abandonado el comercio del azúcar. La acción oficial pasa a ocupar un segundo término, que bajo ningún concepto la favorece.

VIAJES POR ESPAÑA

VALENCIA—LA HUERTA

(Especial para LA PRENSA)

Madrid, febrero, 1919.

Ya he dicho, en anteriores correspondencias, que me falta mucho por conocer de España, si bien una de mis aficiones dilectas es viajar a través de mi patria. Y no es lo peor lo mucho que me falta sino que entre ello está algo de lo más importante. Por ejemplo: no había estado en Valencia hasta estos últimos días. He ido repetidas veces a Toledo, a Segovia, a Granada, a Córdoba, a Sevilla, a León. Y, sin embargo, no había hallado coyuntura de ir a Valencia.

¿Porqué? Valencia es renombrada en España por sus flores y sus frutos. Mas para recibir la voluptuosidad de las unas y la fruición de los otros no es menester salir de Madrid. La mayor parte de las flores que vienen a Madrid son de Valencia, y asimismo cierto linaje de frutas de allí llega solamente. Además, Valencia es de las regiones que mantienen en la corte nutrida y permanente representación mercantil. Esta representación es de carácter popular y típico. Apenas aprietan los calores estivos surgen bajo el arbolado de las avenidas, al margen de las anchas rúas y en las angostas encrucijadas, unos tenderetes sumarios, compuestos no más que de un pequeño mostrador, un sombrajo o toldillo, unas cuantas garrafas revestidas de corcho, vasos, y desde luego un hombre. Son horchaterías del aire. En ellas se venden dos clases de bebida refrescante: agua de limón helada y un brebaje morisco, llamado horchata de chufas. Deténense a gustarlo con delicia y a dar alivio a las sofocadas entrañas, no ya las modistillas ágiles y maliciosas, callejeras musas de los Madriles, o el menestral adulado y el obrero jadeante, y en suma cuantos se ven constreñidos a recorrer a pie la abrasadora y humeante urbe, sino también personas de buen porte, que acaso desciendan del carruaje a paladear un vaso de horchata. ¡Sólo probándola se sabe a lo que sabe la horchata valenciana en verano!

El hombre que despacha en el tenderete es siempre un valenciano. Estos valencianos horchateros no inmigran a Valencia en terminando la canícula; perduran en Madrid, pero empleados en otra manera de comercio, la estereria. Todas las estererías madrileñas pertenecen a valencianos, y son los mismos horchateros de los meses tórridos.

Yo me he entretenido a menudo en examinar la traza de los horchateros. Poseen un pergenio étnico singular, que yo, de ligero, atribuía por entero y sin excepción a la raza valenciana. Todos los horchateros que yo examiné se parecen a cierta estatua egipcia que hay en el Louvre, denominada "un escriba". Cuerpo voluminoso, ventripotente. Actitudes sedentarias. Rostro ancho, llano, redondo, de chatas y carnosas facciones. Pero lo característico del escriba egipcio, y de sus semejantes los horchateros, es la expresión de gravedad satisfecha, en donde se esboza apenas una sonrisa. Mirando tal rostro con expresión tal, uno piensa: he aquí un hombre que ha ingerido copioso y gustoso manjar, que aún se arregosta en el paladeo y que hace la digestión con dichosa parsimonia y deliberado sosiego. Es, en efecto, la sonrisa de la beatitud digestiva; la expresión del epicureismo satisfecho.

Con estos ligeros antecedentes y predisposiciones tomé el tren para Valencia. Salí de Madrid anochecido ya. Me dormí. Desperté a la mañana siguiente, a poco de amanecer. A través de las ventanillas veía el cielo, sólo el cielo, de Valencia, de un color perlino y violáceo, flúido y cariñoso hasta enternecer el alma. Pero esto no era precisamente una peculiaridad del cielo valenciano; es la virtud de todas las auroras.

Me incorporé; tendí la mirada hacia el campo. ¿Soñaba yo acaso? ¿Estaba soñando acaso, y no con mi fatigada imaginación de hombre maduro sino con la imaginación anárquica y todopoderosa de un niño? ¿Se habían asomado mis ojos a un país de absurdo y maravilloso encantamiento? Sí. ¿Qué mayor absurdo, maravilla y encanto? Era el país que cantó el poeta germánico, "donde el limonero florece y entre el umbrátil boscaje la áurea naranja se ofrece y el voluminoso mirto con el alto laurel crece". Ved lo que vi: una tierra de color azafrán, de color rubio veneciano, esponjosa, lustrosa, como un damasco; luego, naranjos, naranjos corpulentos, la hoja de refulgente esmalte verdinegro, e infinitas bolas de oro entre el follaje; bosques de naranjos, bosques de naranjos, hasta el horizonte; de vez en vez un mirto, un laurel, un ciprés, una torre rosada con una cúpula de irisados azulejos. En verdad os digo que es una de las más sorprendentes emociones de naturaleza y que merece la pena no morirse sin haberla experimentado.

Es sabido que los poetas de la antigüedad clásica suponían emplazados los Campos Elíseos en las márgenes del Betis o Guadalquivir. Los moros, por su parte, juzgaron de mejor justicia situar su Paraíso en el jardín del Turia, o lo que es lo mismo, la Huerta de Valencia. Imaginaron que el cielo o mansión de los placeres sobrenaturales hallábase suspendido precisamente sobre la Huerta, de suerte que los moradores celestiales pudieran disfrutar con la contemplación de aquel deleitoso vergel. Y por si esto era poco, trocóse la Huerta realmente un rincón divino, porque ocurrió que un pedazo del propio cielo cayó sobre ella: "coelum hic cecidisse putes".

Los hombres de todas las sangres, de todas las comarcas y de todos los tiempos, como hijos que son de la sombra y predestinados a hundirse en la sombra, han querido poblar esta doble tiniebla que les precede y que les ha de seguir saturándola de visiones más hermosas y risueñas que las de todos los días. Y así hay el paraíso perdido y el paraíso ansiado, lo que fué y lo que será, el edén terrenal y el celestial edén.

España ha sido favorecida señaladamente con estas hipótesis paradisíacas. Lo cual excusa todo encomio y loanza de la belleza natural de esta tierra. Bien dijo Alfonso X de Castilla, apellidado en puridad el Sabio: "Pues esta España tal es como el paraíso de Dios. España es bien abondada de mieses e deleitosa de frutas, viciosa de pescados, sabrosa de leche, e de todas las cosas que de ella se facen, e llena de venados e de caza, cobierta de ganados, lozana de caballos, provechosa de mulos e de mulas, e segura e abastada de castillos, alegre por buenos vinos, folgada de abundamiento de pan, rica de metales de plomo y estaño, e de argent vivo, e de fierro, e de arambre, e de plata, e de oro, e de piedras preciosas, e de toda manera de piedra mármol, e de sales de mar, e de salinas de tierra, e de sal en peñas, e de otros veneros muchos de azul, e almagra, greda e alumbre. Briosa de sirgo, e de cuanto se falla de dulzor de miel e de azúcar, alumbrada de cilo, alegre de azafrán. ¡O España! Non ha ninguno que pueda contar tu bien".

No sólo Valencia fué paraíso para los moros. Los poetas árabes vienen, desde el siglo XV hasta nuestros días, lamentando el paraíso perdido, que es la vega de Granada, más rica, gracioso y linda que la misma vega de Damasco.

Después de atravesar durante horas los tupidos bosques de naranjos, cambia la fisonomía del paisaje, conforme la tierra se avecina al mar.

Reza el adagio "agua del cielo, el mejor riego". La portentosa fecundidad de Valencia no se engendra por el húmedo y gracioso ministerio de las nubes. El cielo es enjuto, lavado, joyante y eternamente sereno. La fecundidad la ejercita sin descanso, como en el mito helénico, un río barbado, de incontable prole, el Turia, o Guadalaviar, que en árabe es "Uada-E-abyadh", caudalosa vena, que va regalando y desparramando su licor por infinitas sangraduras artificiosas y ponderadas que en él hacen los labriegos, según la doctrina y práctica heredada de los moros, y cuando va a dar en el mar al pie de la propia Valencia, no muestra de su pretérita robustez y plenitud sino unas fibras de linfa turbia, a manera de arroyos.

El agua del Turia se extiende sobre toda la huerta valenciana, a lo largo de zanjas y acequias que se cruzan en red de apretadas mallas, cuando no se estanca y remansa, formando pantano, que es el terreno a propósito para que crezcan "los verdes arrozales apacibles", como dijo Rubén, de un verde argentado, gentil espiga y esbelto tallo, entre los cuales el agua espejea de trecho en trecho.

Y luego los árboles dadivosos, que brindan con frutos enmelados como golosinas: la morera, la palmera de dátiles, el almendro, la higuera, la vid.

Vense, de raro en raro, las barracas, estructura arquitectónica original y única de Valencia, arquetipo de edificación rural, en opinión de tan docto arquitecto como don Vicente Lampérez; vivienda que fué creada por una feliz aleación de sobriedad, elegancia, comodidad y economía, y que es doloroso observar cómo va cayendo en desuso y desapareciendo.

El paisaje valenciano, tanto como un banquete de la pupila y un rapto para el espíritu, es un incentivo del paladar. Inconscientemente, ante aquella faraónica abundancia de opimos frutales, se asocia la hermosura del árbol con la exquisitez del fruto, y se le hace a uno la boca agua. Y con esta sensación de apetencia y simpatía hacia la beatitud epicúrea, se penetra en la estación de Valencia.

Ramón Pérez de Ayala

CONGRESO

CAMARA DE DIPUTADOS

SESIÓN EN MINORIA

La Cámara de Diputados realizó ayer una sesión en minoría.

A las 4.20 p. m., reunidos en el recinto 48 legisladores, el presidente, doctor Goyeneche, anuncia que no hay número en la casa.

Señor Fernández — Protesta contra la inasistencia deliberada de muchos diputados, y formula una indicación para que el presidente haga uso de todas las facultades necesarias con objeto de conseguir "quorum" para la sesión de pasado mañana.

Señor Bonifacio — Propone que se fije el martes para realizar sesión, en vista de que varios diputados se encuentran ausentes con motivo de las elecciones en distintas provincias.

Señor Melo — Mejor es autorizar al presidente para que confidencialmente se dirija a los diputados y cite a la Cámara cuando haya la seguridad de obtener número.

La coerción no da resultado.

Señor Ferrarotti — Es necesario que se autorice a la presidencia para que, para la sesión del lunes, haga uso de todos los medios reglamentarios a fin de conseguir "quorum", pues es urgente sancionar el presupuesto.

Señor A. Rodríguez — Es cierto que el comercio sufre porque aún no tenemos presupuesto; pero sufre más por la huelga portuaria, respecto de la cual está pendiente una interpelación a dos ministros del Poder Ejecutivo, que no han concurrido a contestarla. Han debido venir aquí a colaborar en la solución de ese conflicto, para que el comercio no sufra tanto, porque no sólo se lo perjudica con la falta de concurrencia de los diputados, sino que sufre mucho más y tendrá que sufrir en el porvenir por esta huelga portuaria, que es una vergüenza nacional.

Señor Núñez — Creo que la ausencia de los diputados no se debe a un propósito deliberado, y todos tenemos una parte de responsabilidad; y al decir esto, no sólo me refiero al sector de la derecha, sino especialmente al sector de la izquierda, que constituye mayoría absoluta en la Cámara, computando a los diputados disidentes de Santa Fe como miembros del partido Radical, e incluyo en ese sector a los diputados socialistas, que se distinguen por su puntual asistencia.

Hay, por otra parte, causas extrañas a la voluntad de algunos diputados que les impiden concurrir a las sesiones. Han ocurrido acontecimientos políticos en algunas provincias, como en Corrientes, que han requerido la presencia de diputados, tanto de uno como de otro sector. En la misma situación se encuentra Entre Ríos. Son deberes políticos para un diputado que ejerce un cargo esencialmente político.

Por esa razón convendría fijar el jueves para realizar sesión.

Señor E. E. Padilla — Están ausentes algunos diputados que se han caracterizado por su puntualidad, y no sería justo comprenderlos en una medida de carácter general.

Señor Melo — No confía en el prestigio de un cuerpo que forma número por la fuerza pública; sólo confía en el prestigio de un cuerpo que consigue número por el sentimiento de la responsabilidad.

La fuerza pública, la coerción no realiza nada duradero. Será este un cuerpo desacreditado si a sus miembros se los trae por la fuerza para votar las leyes. Las leyes que salgan de este cuerpo no tendrán autoridad, no serán respetadas, no servirán para nada, y la Cámara nada habrá ganado moralmente reuniéndose así. Lo que necesitamos son diputados que cumplan con su deber por el sentimiento del deber y no por la fuerza.

Otra cosa, además, deseo decir. Somos minoría; y si pensamos llegar hasta los últimos extremos trayendo a la mayoría por la fuerza, puede crearsenos una situación peor en el sentido de provocar una discordia nueva, llegando a ser ésta una Cámara más anarquizada de lo que es actualmente. La Cámara necesita una gran armonía para que trabaje, y para eso debemos invocar por última vez el sentimiento del deber, tocando la responsabilidad moral de los diputados.

Insiste en que se debe confiar al presidente la tarea diplomática y moral de hacer "quorum" por la convicción y no por la fuerza.

Señor Ferrarotti — Hay diputados que nosotros casi no conocemos y que faltan sistemáticamente a las sesiones.

A la grave situación a que se ha referido el diputado Melo, es indispensable en cualquier forma, ponerle término, y no tenemos más recurso para hacerlo que el de la fuerza, que quizás redunde en desprestigio del parlamento, si se quiere, pero redundará en beneficio de esa minoría de hombres que concurren a cumplir con su deber, mientras los demás desconocen la obligación que tienen de cumplirlo.

No hay más remedio que recurrir a los extremos; por eso insisto en mi indicación.

Señor Dickmann — Desea deslindar responsabilidades no individuales, sino de partido.

Yo entiendo—y deseo ser en este sentido perfectamente claro—que no es posible ningún gobierno sin una mayoría que lo apoye en su tarea, y sin que esta mayoría tenga propósitos definidos en el Congreso.

Es eso lo que falta. No es cuestión de ausencia o presencia de algunos diputados. ¿Por qué la Cámara no ha realizado en los últimos tiempos tarea útil y fecunda? ¿Por qué no está en la intención de cada uno de los diputados? No; porque falta un programa de gobierno, Poder Ejecutivo, porque no hay ministros, porque la mayoría gubernamental del parlamento—y esto no es una ofensa, sino que es una realidad y hasta un mérito—está desorientada, no sabe a qué atenerse, porque no tiene lo que el régimen del parlamento en el mundo tiene, que es la fuerza coordinadora y motriz del Poder Ejecutivo y de sus ministros.

No hemos tratado el presupuesto porque el Poder Ejecutivo lo ha mandado tarde al Congreso, porque se ha convocado tarde a la Cámara; porque, reunida la Cámara faltaban a las comisiones los ministros porque no movía este su mayoría porque la mayoría gubernamental en la Cámara no tiene estímulo ni orientación para que ella misma afronte y acepte la responsabilidad del gobierno.

Las minorías, las oposiciones, no pueden ser responsables de la obra del gobierno; pueden hasta estar ausentes del Congreso, pueden retirarse por razones temporarias o permanentes; no son ellas responsables de la tarea del gobierno. Y en este momento en que se habla de altas responsabilidades es necesario saber a quién corresponde la única y total responsabilidad en la obra negativa del Congreso.

Yo he propuesto que la Cámara sancionara un duodécimo solo, para obligar así al Ejecutivo a convocar las Cámaras el 1.o de mayo. Sin embargo, deseo agregar hoy esto otro: Si el Poder Ejecutivo no convoca al Congreso constitucionalmente el 1.o de mayo, afirmo que los diputados deben, volando por los fueros del cuerpo, convocarse para el 1.o de mayo, porque no hay ninguna prescripción constitucional que supedite la función ordinaria del Congreso a la convocatoria del Poder Ejecutivo.

Yo sintetizaré mi pensamiento en esta forma: que se faculte o autorice o invite al Presidente para que de "motu proprio"—pues tiene iniciativa y muy buena—se convoque para la semana próxima al Congreso para sancionar el duodécimo que falta, y resolviéramos los diputados, si el Poder Ejecutivo no citara al parlamento para el primero de mayo, reunirnos constitucionalmente en esa fecha y empesar decidida e inteligentemente la gran tarea legislativa que nos espera.

Señor Molina — Quiere repartir responsabilidades, de acuerdo con la verdad; y la verdad es que esa responsabilidad está en todos los sectores de la Cámara, porque todos ellos han visto sus bancas despobladas cuando han debido verlas repletas, dado que el tiempo urgía y que el país requería esa obra constructiva del presupuesto, cuya importancia los diputados socialistas han sido los primeros en reconocer, cuyas orientaciones han sido los primeros en aprobar, puesto que importa una verdadera reacción sobre el viejo régimen impositivo, y la apertura de uno nuevo que trastorna los valores, encauzando la sociedad argentina dentro de las orientaciones más modernas y más científicas.

Si esta obra no se ha realizado, no es porque no haya Poder Ejecutivo, porque partidos como el nuestro no necesitan incitaciones del Poder Ejecutivo; no somos mayoría que se recluta ni se maneja con el látigo desde la Casa de Gobierno; somos diputados de un partido libre; cada uno de nosotros es una entidad, y antes de ser diputados de un partido nos consideramos diputados del pueblo argentino; obedecemos a nuestra conciencia propia, importándonos poco cuáles sean las orientaciones de arriba si dentro de nosotros encontramos los medios para tenerlas propias y para dirigir los destinos del país dentro de propósitos sanos y constructivos como son los que han animado a la Unión Cívica Radical desde el día en que, en buena hora, nació a la luz pública para reorganizar, moralizar y levantar el espíritu de la democracia argentina.

Señor Pagés — La labor del parlamento no se manifiesta sólo en el seno de la Cámara, sino en las comisiones, las que han celebrado más de cuatrocientas reuniones en mayoría para despachar asuntos de gran interés para el país. Pero no hay que extrañarse de que el parlamento no se ocupe del presupuesto, sino de política, porque el primero en dar motivos para ello es el actual Poder Ejecutivo, que en dos años y medio de organización institucional del país, nos ofrece el cuadro de Mendoza, Corrientes, La Rioja y Catamarca, y los atropellos de Tucumán y Córdoba.

¿Cómo hemos de renunciar al derecho de intervenir y controlar la política institucional del país?

Eso no puede renunciarlo el parlamento. La culpa de ello está en la Casa Rosada, que a diario da motivo a estas discusiones y que hace catorce meses que tiene una provincia intervenida.

Señor Dickmann — Simplemente he querido acabar de una vez para siempre con la repetición constante de estas recriminaciones individuales y personales que no conducen a nada. Es indispensable establecer responsabilidades colectivas, y lo que el señor diputado Molina acaba de decir me demuestra que he estado en la verdad. Yo no concibo, ni nadie concibe, y estoy seguro que el señor diputado Molina es el primero en no concebir, un partido político donde cada uno de sus miembros tenga la más amplia libertad de hacer y deshacer lo que se le antoje.

Señor Molina — Es el concepto constitucional.

Señor Dickmann — No quiero inferirle un agravio, ni creer que está convencido de ello.

Señor Molina — Somos diputados del pueblo argentino, y no de un partido.

Señor Dickmann — Los partidos tienen la responsabilidad del gobierno.

Señor Molina — Pero no deben gobernar la Cámara.

Señor Dickmann — Ahora bien; si un partido cree y afirma que cada diputado puede hacer lo que quiera vamos a este resultado lamentable, a la anarquía parlamentaria y a la anarquía gubernamental en el país. Este es el hecho doloroso.

Señor Ferrarotti — ¿Si me permite el señor diputado?....

¡Está equivocado el señor diputado. Nosotros, los radicales, tenemos la más absoluta independencia en nuestras opiniones, pero tenemos un partido que obliga a la coincidencia de opiniones, y eso es lo que hacemos: estamos conformes con el pensamiento del señor diputado Molina; no puede haber dos pensamientos distintos.

Señor Dickmann — Le agradezco mucho su interrupción; El señor diputado afirma que tienen un programa y son un partido. Es la primera vez que lo sé.

Señor Ferrarotti — Tenemos más todavía: tenemos un programa y una tradición que vale mucho más que todos los programas, y una tendencia definida en nuestro espíritu que vale aun mucho más.

Señor Dickmann — ¿Qué es entonces lo que vale más, programa, partido o simplemente tradición?

Señor Ferrarotti — Todo vale. No cambiamos a cada elección de programa: no fabricamos un programa para cada elección.

Señor Dickmann — Señor presidente: yo lamento haber provocado algunas susceptibilidades individuales, y si lo lamento personalmente tal vez esta mi actitud sea saludable colectivamente.

Yo deseo para el bien del país que la mayoría radical afronte de una vez y que acepte la total responsabilidad del gobierno, y no venga a decirnos todos los días que la oposición abusa de sus privilegios y fueros. Los señores diputados radicales pretenden que antes no podían hacer nada útil porque estaban en la oposición, y ahora no lo pueden hacer, porque la oposición no se lo deja hacer (Risas y aplausos).

Si quiere hacer obra de gobierno el partido Radical, que los ministros y el Presidente afronten todas las responsabilidades gubernamentales y nosotros los diputados de la oposición, seremos control y crítica siempre y colaboración cuando creamos necesario y útil serlo.

Señor Presidente — La presidencia citará a sesión para el lunes, y espera, confiada en el patriotismo de los diputados, que éstos sabrán responder a la citación.

Invito a los diputados a levantar la sesión en minoría.

Eran las 5 y 5 p. m.

ASOCIACION CRISTIANA DE JOVENES

Segunda convención continental

Se hallan en Buenos Aires los delegados uruguayos, brasileños y chilenos que, conjuntamente con los argentinos, constituirán la segunda convención continental de Asociaciones Cristianas de Jóvenes. Ayer visitaron, acompañados por socios argentinos, algunos de los lugares y edificios más importantes de la ciudad.

Según lo hemos anunciado, la inauguración de la convención se verificará el lunes próximo, a las 9 p. m., en el Savoy Hotel. Han prometido asistir a este acto, algunos funcionarios argentinos así como varios ministros diplomáticos.

TABACO ELABORADO PARA CIGARRILLOS

Facilidades para importarlo

Un importador de la plaza se presentó al Ministerio de Hacienda y solicitó facilidades para importar tabaco elaborado, con destino a la fabricación de cigarrillos.

De conformidad con el dictamen respectivo, de la administración de impuestos internos, el Ministerio de Hacienda dictó un decreto por el cual se amplía el artículo 48 del título IV del decreto reglamentario de las leyes 3764 y 3884 en la siguiente forma:

"Cuando los productos a que se refiere el presente artículo se introduzcan en fardos o bultos destinados exclusivamente a las manufacturas inscriptas, para confeccionar cigarrillos o tabaco empaquetado, hebra, picado, pulverizado o rapé, quedan eximidos del pago del impuesto a la salida de aduana, pero en cambio el peso de dichos fardos o bultos deberá ser comprobado por la administración general de impuestos internos al salir de aduana; para su conducción al depósito del manufacturero se intervendrán, debiendo asimismo verificarse su entrada a la manufactura, donde se efectuarán las anotaciones del caso en los libros oficiales, desde cuyo momento los interesados quedan responsables por el impuesto de dichos tabacos, que será abonado a la salida de fábrica conforme a las disposiciones legales y reglamentarias, en vigor.

EL PRESUPUESTO MUNICIPAL

Consideraciones generales

LOS BONOS DE PAVIMENTACION

GASTOS ADMINISTRATIVOS

La comisión de presupuesto del Concejo Deliberante ha presentado su despacho en el proyecto de presupuesto de gastos y cálculo de recursos para 1919 formulado por el D. E.

Fija la comisión el monto total de los gastos en la suma de pesos 44.844.000 m|n, con un aumento de pesos 3.791.915 sobre el proyecto de la Intendencia. Comparado con el del ejercicio anterior, en que sólo alcanzó a $ 39.623.560 m|n, el nuevo presupuesto acusa un aumento de pesos 5.220.440, cuyo detalle puede apreciarse en la planilla que insertamos a continuación:

CONCEPTOS	PRESUPUESTO DE GASTOS 1918	Proyecto para 1919	DIFERENCIAS Aumento	Disminución
Sueldos del personal del Concejo Deliberante	231.132.—	229.524.—	—	1.608.—
Gastos del C. D.	25.000.—	30.000.—	5.000.—	—
Sueldos del personal del Departamento Ejecutivo	18.052.540.—	21.924.959.—	3.872.419.—	—
Subvenciones	637.050.—	494.000.—	—	143.050.—
Servicio de la deuda	9.107.123.20	10.327.300.09	1.220.176.89	—
Gastos de la administración	10.763.000.—	11.073.900.—	310.900.—	—
Para pago del personal a comisión	439.000.—	400.000.—	—	39.000.—
Para ordenanzas especiales	368.714.80	364.316.91	—	4.397.89
	39.623.560.00	44.844.000.—	5.408.495.89	188.055.89
Aumento total	5.220.440.—		—	5.220.440.—
	44.844.000.—	44.844.000.00	5.408.495.89	5.408.495.89

Como se ve, absorben la casi totalidad del aumento dos partidas: la de sueldos del personal del D. Ejecutivo, que se proyecta en 3.872.419 pesos m|n más que en el año anterior, y la de la deuda cuyo servicio exigirá en el corriente una erogación superior en $ 1.220.176.89, a la reclamada en 1918.

La comisión explica, en el informe con que acompaña su despacho, que el crecimiento de la primera de estas partidas, se debe casi exclusivamente a la aplicación del salario mínimo al personal obrero, ya que se impuso, como norma de procedimiento, la de no aceptar la creación de nuevos empleos, ni el aumento de sueldos que excedieran de $ 160, salvo algunas excepciones, debidamente justificadas.

El mayor gasto que demanda esa mejora, no ha tenido compensación, siquiera parcial, por medio de economías a realizarse en alguno de los demás conceptos de gastos, y, en consecuencia, representa en su totalidad una erogación que eleva el monto general del presupuesto.

La única propuesta de reducción de los gastos, formulada por la representación socialista, y que se refería a la rebaja de las asignaciones mayores de 200 pesos, ha sido rechazada por la comisión, que resolvió, además, mantener el organismo burocrático actual en su total amplitud, aplazando la consideración de distintos proyectos de refundición de oficinas y talleres, por no haber podido disponer del tiempo necesario para realizar el estudio prolijo que, a su entender, reclaman esas reformas.

En cuanto al aumento de pesos 1.220.176.89 m|n., que arroja la partida "Servicio de la deuda", el informe sólo expresa que ha consignado en el presupuesto la suma total de pesos 10.327.300.09 m|n., requerida por el D. E., el que no ha apuntado en el mensaje con que acompañó su proyecto originario, consideración alguna sobre el estado de la deuda municipal, habiéndose limitado, a requerimiento de la comisión, a facilitarle a último momento una planilla, en la que se establece en 129.841.035.15 pesos m|n. el monto total de esa deuda.

Es oportuno hacer notar que este violento aumento de la suma necesaria para servir la deuda pública municipal, se opera, a pesar de que en el corriente año se rebaja en $ 50.000 la partida asignada para pago de ejercicios vencidos, y que el servicio del empréstito de conversión de 1882 sólo exigirá $ 180.849.18 m|n., en lugar de $ 310.433.60, que importó ordinariamente, en razón de que con aquella suma, ese empréstito quedará totalmente cancelado.

Cabe también llamar la atención de que no se incluya en este capítulo de los gastos, suma alguna para el pago de los intereses que devengan los bonos de pavimentación que debían haberse amortizado en los últimos semestres, los que se mantienen en circulación, por no haber efectuado el Crédito Público Nacional las licitaciones de títulos dispuestas por la ley de la materia, como consecuencia de la retención, hecha por el D. E., de los fondos recaudados en concepto de impuesto de afirmados, que no han sido depositados en el Banco de la Nación a la orden de aquella institución, como expresamente lo disponen los artículos cuarto de la ley 7091, y duodécimo de la ordenanza reglamentaria dictada el 29 de noviembre de 1910.

De la planilla a que nos hemos referido anteriormente, remitida por la Intendencia a la comisión, en la que se consigna el monto de la deuda municipal, se desprende que el importe de los bonos no rescatados, alcanza aproximadamente a diez millones de pesos, que al 5 o|o, tipo de renta que devengan, exigirán, en el año, un desembolso de medio millón de pesos moneda nacional, que no tiene imputación en el presupuesto. Es evidente que esta suma debe ser abonada con fondos de las rentas generales y ordinarias de la Municipalidad. El régimen establecido por las leyes de pavimentación, ha hecho que ésta sea solamente una simple intermediaria entre los propietarios afectados por el impuesto y el capitalista, que facilita los fondos para la ejecución de las obras, que lo es el tenedor de los bonos emitidos para su pago; pero esa situación de intermediaria, se altera, cuando, como en el caso presente, no se cumplen estrictamente las disposiciones legales que obligan a retirar de la circulación por medio de amortizaciones periódicas, ordinarias y extraordinarias, un importe de títulos equivalente al monto de la amortización de las cuentas formuladas a cargo de los propietarios. Al retener los fondos recaudados en concepto de impuesto de pavimentos, no haciendo las amortizaciones correspondientes, la Municipalidad usufructúa un capital, cuya renta, devengada por los títulos que lo representan, y que se mantienen en circulación, debe abonarse con sus fondos propios, como en el caso de los demás empréstitos que ha contraído.

Esto en cuanto se refiere a los intereses, pues con respecto al capital, entendemos que el Concejo, en conocimiento de la anormalidad existente, debe arbitrar, a la mayor brevedad, la forma de regularizar la situación, haciendo que esos fondos tengan el destino establecido por la ley, que no es otro que el de depositarse en el Banco de la Nación a la orden del Crédito Público, para que efectúe las licitaciones correspondientes y el consiguiente rescate de bonos de pavimentos.

Los "gastos de la administración", que en el presupuesto de 1918 figuran con $ 10.763.000 m|n., se presuponen en el proyecto para el corriente año en $ 11.073.900 m|n. En varias partidas de este inciso, que aparecían englobadas, se han hecho subdivisiones que fijan con más precisión el destino que ha de darse a su importe, lo que impedirá la inversión de fondos en objetos distintos al expresamente establecido en la leyenda. Es esta una buena medida. La suma que se destina a cubrir las exigencias del servicio de alumbrado público, se reduce en $ 650.000, lo que hace presumir lógicamente que en el mejor de los casos sólo será posible mantener el alumbrado actual, no realizando en el año ninguna extensión, ni mejora del servicio. No se justifica la disminución de esa partida, justamente a raíz de haberse sancionado un considerable aumento de la tasa retributiva, que elevará su rendimiento en tres millones de pesos, según el cálculo de recursos formulado por la propia comisión de presupuesto.

Las diferencias que han de resultar necesariamente por sumas liquidadas con arreglo a los duodécimos sancionados del presupuesto anterior — ya que en el proyecto existen partidas que se reducen y otras que desaparecen en absoluto — no tienen imputación posible. Es indispensable agregar una partida a ese efecto, o de lo contrario, formular el presupuesto sólo para el resto del año.

La disposición del artículo 7.o, según la cual los cargos de segundo jefe o subdirectores, en todas las dependencias de la Municipalidad, que vacaren por cualquier causa, no podrán ser llenados sin previa autorización del H. Concejo, afecta prerrogativas del departamento ejecutivo que le acuerda la ley orgánica. En cuanto a lo proyectado en el artículo 6.o no será prácticamente realizable. En efecto; es sabido que ciertas oficinas tienen un recargo extraordinario de labor en determinadas épocas del año, y ninguna razón puede justificar, que se impida al Intendente hacer que, en esas circunstancias, le presten auxilio extraordinario empleados de otras secciones. Así sucede, por ejemplo, en la época de pago de los impuestos, cuyo vencimiento se establece por la ordenanza en fechas distintas, precisamente a fin de que sea posible que los empleados de las oficinas recaudadoras se presten mutua ayuda. La prohibición traería, como consecuencia, una morosidad en el trámite, perjudicial para el público.

En general, el nuevo presupuesto de gastos, está formulado sobre el molde de los precedentes; conserva todos los defectos propios de éstos y mantiene la ampulosidad de organización burocrática que los caracteriza. No presenta ninguna reforma que por su importancia merezca señalarse como un progreso en la materia.

En lo que se refiere al cálculo de recursos, sólo diremos que se ha fijado en $ 45.054.000 moneda nacional y que no es posible, por ahora, analizarlo en sus detalles, por cuanto aún la comisión no ha despachado todavía las ordenanzas de impuestos que han de ser la fuente de esa renta.

VOLACIÓN

EL PILOTO HENTSCH

La misión italiana

Ayer tuvimos oportunidad de conversar con el señor Francisco H. Hentsch, ciudadano francés, que durante cuatro años ha estado al servicio de su país en la guerra y que llegó el jueves último en el vapor "Ouessant".

El señor Hentsch viene con el grado de subteniente, jerarquía conquistada grado por grado desde el de soldado volador. Como piloto instructor, dió enseñanza a doscientos alumnos hasta prepararlos para el examen final, sobre biplanos y sobre monoplanos Nieuport.

El señor Hentsch perteneció a la escuadrilla número 15 de voladores, en cuyo cuerpo actuó con brillo en el frente del Oise, en Lorena, en Verdún y en el Somme.

Por su meritoria acción en la guerra, el señor Hentsch se hizo acreedor a la Cruz de Guerra, tres palmas, medalla militar y propuesto para la Legión de Honor.

El señor Hentsch forma parte de la misión francesa de volación, en la cual vendrá también el piloto argentino Almandos Almonacid, pero aún no tiene instrucciones de su gobierno, ni conoce en detalle el objeto de dicha misión.

—Desde ayer las oficinas de la Misión Aeronáutica Italiana han quedado instaladas en la casa Moreno 1332.

—La comisión del club de Gimnasia y Esgrima prepara una fiesta en sus salones en honor de la misión italiana de volación.

—Un núcleo de ex socios de la Sociedad Sportiva y amigos del señor De Marchi la noche del 15 del corriente le ofrecerán un banquete en el "restaurant" Ferrari. A esta demostración serán especialmente invitados todos los oficiales de la misión italiana.

—El hidroaeroplano de la misión italiana, que el jueves salió de La Plata y descendió en la Dársena Norte, ayer quedó en el mencionado sitio.

CENTRO NACIONAL DE INGENIEROS

La conferencia de anoche

En el Centro Nacional de Ingenieros, el ingeniero Manuel J. Arce dió anoche la segunda de sus conferencias anunciadas.

Esbozó primero su plan de obras para conseguir el desagüe racional de la zona inundable de la provincia de Buenos Aires, el cual comprende, en primer término, la construcción de canales excavados, siguiendo las vaguadas naturales desde el mar hasta la curva de nivel de cota (10.00) m., más o menos, para atender el desagüe de la zona más baja; en segundo término, el acrecentamiento del sistema hidráulico del Salado con la concentración de las aguas de la parte Sur de su cuenca, desde la curva de nivel de cota (10.00) m., más o menos, hacia arriba; en tercero, la formación de un cauce mayor en el tronco inferior del Salado, a contar desde la laguna de la Boca hasta su desembocadura en la bahía de Samborombón, con endicados de mayor resistencia, que permitan el embalse de las aguas y su fácil manejo para provocar inundaciones parciales de lavado o riego, o para mantener la navegación de ese tronco del río y la del canal aliviador número 15; en cuarto, el mejoramiento del curso medio del Salado, comprendido entre la laguna Las Flores Grandes y la laguna La Tigra, ya sea con un endicado, con la excavación de las partes estrechas o con la derivación del exceso de aguas que produce el desbordamiento; en quinto, la construcción de caminos pavimentados, utilizando los terraplenes, o diques de los canales, y en sexto término, la construcción de canales navegables a nivel del mar, siguiendo el curso de los canales excavados hasta la curva de nivel de cota (5.00) m.

BOLETIN TELEGRAFICO DEL EXTERIOR — SERVICIO MUNDIAL EXCLUSIVO PARA "LA PRENSA" DE

LA GRAN CONFLAGRACION EUROPEA

VIA COLON—Los originales de estos telegramas son expuestos diariamente al público).

LA SITUACION EN RUSIA

ESTADO SANITARIO

LONDRES, abril 4 — Comunican de Estocolmo que informes de Helsingfors anuncian que una epidemia de cólera morbo estalló en Moscú.

El mismo despacho anuncia que otras epidemias continúan extendiéndose rápidamente.

LA LUCHA EN SIBERIA

LONDRES, abril 4 — Telegrafían de Omsk que los bolshevikis se retiran rápidamente en el frente de Orenbourg.

La toma de Menselinsk facilitará que sea rodeada el ala derecha bolsheviki del sector de Seragoul.

LONDRES, abril 4 — Un despacho recibido de Omsk anuncia que los bolshevikis se retiran desde hace varios días, con tal precipitación, en el frente de Oremburgo, que las fuerzas siberianas no pueden mantener el contacto con ellos.

Aumentan las deserciones en las filas bolshevikis.

LONDRES, abril 4 — Informan que los bolshevikis renovaron los ataques ayer en las cercanías de Bolsozorki, los que rechazamos nuevamente.

LONDRES, abril 4 — Telegrafían de Omsk que el ejército bolsheviki, en número de cuarenta mil hombres, ha sido completamente destruído en el sector de Ufa. El ejército siberiano avanza en dirección al Volga y a las ciudades de Simbirsk y Samara.

MANIFIESTO DEL GENERAL MORUSHEVSKY

NUEVA YORK, abril 4 — Telegrafían de Arcángel a la Associated Press que el general Morushevsky, comandante de las fuerzas rusas que operan contra los bolshevikis en el Norte de Rusia, sorprendió a la población de esa ciudad por la publicación de un manifiesto redactado en términos satíricos y que entraña una seria advertencia a los que simpatizan con los bolshevikis.

Contiene el manifiesto lo que sigue:

"Me creo en el deber de expulsar del territorio ocupado por el ejército bajo mi mando a todos aquellos cuya presencia en el mismo no es de desear. Considero como bolshevikis y como agentes y partidarios del soviet a todas las personas que simpaticen con la causa bolsheviki, y que vivan aún en este territorio. Todo esos hombres serán expulsados y enviados a su querida patria, a la tierra de los comisarios del pueblo, donde podrán realizar sus ideales, como, por ejemplo, la camaradería, los alimentos en abundancia, los robos y los actos de violencia y otros ideales no menos elevados.

"Los que deseen abandonar el territorio deben manifestarlo por escrito, antes del 10 del corriente mes, y a los que no hayan cometido actos criminales se les garantizará su seguridad hasta que hayan atravesado la línea de combate, y se les darán provisiones para tres días, a contar desde el momento en que abandonen los puestos avanzados.

"Si entre los que quedan en el territorio se descubrieran más tarde simpatías por el bolshevikismo y por el poder de los comisarios del pueblo, se considerará a tales personas como culpables de actos criminales y los juzgará un tribunal militar especial."

ATAQUE BOLSHEVIKI RECHAZADO

NUEVA YORK, abril 4 — Telegrafían de Londres a la Associated Press que los bolshevikis atacaron el frente aliado de Arkángel, en Bolsholia Czera.

El ataque se produjo sin preparación de artillería. Los bolshevikis fueron rechazados y sufrieron buena cantidad de bajas. Las bajas de los aliados fueron leves.

LONDRES, abril 4—Se ha publicado el siguiente comunicado oficial:

"El 31 de marzo los bolshevikis atacaron cuatro veces en fuerza nuestras posiciones al Este de Bolshoia Ozera.

"Volvieron a atacar de nuevo el 1° de abril, y simultáneamente atacaron a lo largo del ferocarril.

"Fueron rechazados constantemente. Nuestras tropas dieron pruebas de la mayor bizarría y firmeza. El enemigo sufrió bajas considerables. Un comisario de regimiento tomado prisionero, manifestó que esos ataques debían ser decisivos.

"Se cree que estas tentativas continuarán mientras haya nieve, pero existen señales de deshielo."

UKRANIANOS Y BOLSHEVIKIS

PARIS, abril 4 — Informaciones recibidas en el ministerio de Relaciones Exteriores indican que las fuerzas ukranianas que manda el general Petlura se encuentran a treinta millas de Kieff y amenazan reconquistar esa capital.

Por otra parte, la victoria obtenida por los rumanos en la frontera de Besarabia asegura el aprovisionamiento de Odessa y disminuye la posibilidad de que los bolshevikis se unan a los húngaros.

EN LOS BALKANES

LEY MARCIAL EN VARNA

PARIS, abril 4 — Un despacho de Sofía recibido por "Le Matin" anuncia que los elementos extremos intentaron provocar un movimiento bolsheviki en Varna.

Los ingleses ocuparon en seguida la ciudad y proclamaron la ley marcial.

NOTICIAS DESAUTORIZADAS

NUEVA YORK, abril 4 — Telegrafían de Viena a la Associated Press que el representante de Rumania en esa ciudad desautoriza la noticia de que los rumanos evacuaron a Besarabia y que renunció el gabinete Bratiano.

ALBANIA Y GRECIA

ROMA, abril 4 — Informaciones recibidas de Albania anuncian que aquellas poblaciones se hallan vivamente impresionadas por la resolución tomada por el comando francés que mandó retirar la bandera nacional albanesa de Coritza, ciudad reclamada por los griegos.

Los albaneses se oponen a la resolución del comando francés. Se teme que este incidente pueda dar lugar a acontecimientos de mayor trascendencia, por cuanto, según opinan los albaneses, el hecho significaría el preludio de la entrega de Coritza a los griegos.

EL PROBLEMA AGRARIO EN SERBIA

LONDRES, abril 4—Informes de Belgrado dicen que la repartición de terrenos para los trabajadores, según los diarios, ya se ha iniciado. Se han repartido los terrenos entre todas las familias de los trabajadores que puedan explotarlos, pero se da un año de plazo para los grandes terratenientes que ya han dejado en estado de cultivo esos terrenos, y se prepara la solución definitiva del problema agrario.

El "Norodna Politika" dice que la noticia provocó exasperación en todos los partidos sin excepción, porque todos están convencidos de que se dividen los terrenos a los campesinos para obtener prestigio político, y el ministro Koroc ha nombrado una comisión por su propia iniciativa. El asunto quedará aclarado en cuanto el ministro haya regresado a Belgrado del viaje emprendido con el objeto citado.

SITUACION RUSA — DERROTAS DE LOS BOLSHEVIKIS EN LA ZONA DE ARKANGEL
MOVIMIENTOS HUELGUISTAS EN ALEMANIA — DESARME DE UN REGIMIENTO
CUESTION SOCIAL EN HUNGRIA — LA SITUACION EN BUDAPEST

EN RUMANIA

BERNA, abril 4 — La agencia rumana de informaciones anuncia que los rumanos, en cooperación con los franceses, ocuparon la nueva línea de demarcación fijada por la conferencia de la paz, y las tropas aliadas fueron recibidas con entusiasmo por la población, la que teme una invasión bolsheviki.

CUESTION SOCIAL HUNGARA

LA ACTITUD DE LOS ALIADOS

PARIS, abril 4 — Se comenta el hecho de haberse designado al general Smuts para visitar a Hungría, y no al general Mangin. Esa designación indica que los aliados se proponen negociar con Hungría, y no iniciar operaciones militares.

Predomina la opinión de que ha mejorado considerablemente la situación en ese país.

LONDRES, abril 4—Los diarios de Copenhague informan que, según el "Lokal Anzeiger", las tropas coloniales francesas e italianas se hallan listas para marchar sobre Budapest, y que estas fuerzas, serían unos quinientos mil hombres que ocuparían toda Hungría.

LA SITUACION

NUEVA YORK, abril 4—Telegrafían de París a la Associated Press que los delegados de la conferencia de la paz en Budapest recibieron seguridades definidas del nuevo gobierno húngaro de que no tiene este último intención de aplicar a los norteamericanos las disposiciones relativas al secuestro de las propiedades de los extranjeros.

Las informaciones de los delegados indican que el nuevo gobierno está consolidando su posición y prevalece el orden.

Las autoridades se esfuerzan en convencer a los extranjeros de que el gobierno no adoptará los métodos de terrorismo de los bolshevikis. Parece estar preocupado sobre todo con la libertad del intercambio internacional y la cuestión de las fronteras.

NUEVA YORK, abril 4—Telegrafían de Budapest a la Associated Press que bajó considerablemente el precio de los alimentos, gracias a la acción del nuevo gobierno.

Se ha ordenado la clausura de todos los despachos de bebidas.

Se desmiente oficialmente el rumor de que el gobierno tiene la intención de trasformar las iglesias en salas de concierto. Sin embargo, la religión ya no será subvencionada por el Estado y los sacerdotes deberán buscar medios de existencia en el trabajo.

RELACIONES FRANCO-INGLESAS — DECLARACION DE LLOYD GEORGE
UKRANIA Y POLONIA—UN GABINETE COREANO

Es evidente que el nuevo gobierno se esfuerza en apartarse de los errores cometidos en sus procedimientos por el gobierno de Moscú.

NUEVA YORK, abril 4 — Telegrafían de Viena a la Associated Press que, según el "Reichspost" en el seno del nuevo gobierno de Budapest se han producido desavenencias que tienden a la formación de un gobierno aún más radical y más apoyado en los comunistas.

La situación alimenticia es crítica en la capital de Hungría. El descontento popular va cada vez en aumento.

SOBRE EL TRATADO DE PAZ

NUEVA YORK, abril 4—Telegrafían de París a la Associated Press que una personalidad británica autorizada y fidedigna manifiesta la opinión de que el tratado de paz se hallará pronto para ser firmado el miércoles de la semana entrante.

LONDRES, abril 4—El corresponsal en París del "Daily Telegraph" comunica lo siguiente:

"Estoy en condiciones de poder anunciar, fundándome en la más alta autoridad, que el consejo de los cuatro habrá llegado el domingo a un completo acuerdo.

ALEMANIA

CONDICIONES ALEMANAS EN CASO DE HABER RESULTADO VICTORIOSA.

NUEVA YORK, abril 4 — Comunican de Berna a la Associated Press que en una reunión dedicada a la memoria de Eisner, que se celebró en Augsburg, Landauer, representante del consejo de obreros y soldados de Munich, declaró que poseía copia de un documento escrito por el doctor Erzberger, y que demuestra que Alemania, a ser victoriosa, habría exigido la anexión de Bélgica y de la Normandía francesa, de varias ciudades en la costa del Sudeste de Inglaterra y de ciertos territorios de Rusia, la creación de un vasto imperio colonial alemán, y el pago de los gastos de guerra durante los primeros diez meses y de todas las deudas que Alemania tenía al iniciarse la guerra.

Agregó que el general von Falkenhayn y el almirante von Tirpitz habían manifestado su conformidad en principio con esas condiciones.

MOVIMIENTOS HUELGUISTAS

NUEVA YORK, abril 4 — Un despacho de Berlín recibido por la Associated Press, anuncia que terminó de improviso la huelga en Wurtemberg, y el gobierno pidió por eso a las clases burguesas que reanudasen también el trabajo, declarando terminada la contrahuelga que habían proclamado.

Los campesinos se habían adherido a la contrahuelga y suministraron a Stuttgart sólo ochocientos litros de leche por día, en vez de ocho mil.

En Duisburg los obreros se niegan a trabajar mientras no reciban una alimentación adecuada.

COPENHAGUE, abril 4 — Informaciones recibidas anoche en esta capital indican que la huelga en la región del Ruhr tomó de improviso gran incremento, y comprende ahora las fábricas de Krupp. Asciende a ciento veinte mil el número de los huelguistas, y es probable que los obreros de Hamborn se plieguen al movimiento.

En una reunión celebrada ayer por delegados de los obreros del Ruhr central, resolvieron suspender el funcionamiento de las bombas, a partir del 10 del presente mes, lo que entraña el peligro de la inundación de las minas.

AMSTERDAM, abril 4 — Comunican de Colonia que no tuvo éxito la huelga general proclamada por los espartacistas en las regiones vecinas. La medida fué resistida especialmente por parte de los mineros, y en la región de Dortmund funcionan las minas.

En el distrito de Bottorp se suspendió el trabajo en las minas de una sección; pero las que trabajan representan otra, mientras que en la región de Essen fué suspendido el trabajo en dos minas y trabaja una.

El aniversario del nacimiento de Bismarck fué conmemorado en todas las ciudades de la región, con excepción de Duisburg, donde los socialistas demócratas y los comunistas no dejaron de pronunciar discursos, y la policía disolvió la reunión efectuada con motivo del aniversario, a causa de los disturbios que se produjeron en ella.

DESARME DE UN REGIMIENTO

COPENHAGUE, abril 4 — Informan de Berlín que las autoridades militares de esa capital iniciaron ayer el desarme del regimiento Emperatriz Augusta, en el que predominan ideas bolshevikis.

El cuartel de ese regimiento, situado en la Fuerstenstrasse, fué rodeado por tropas del gobierno y se colocaron cañones en las calles adyacentes y ametralladoras en los techos de las casas vecinas.

Las tropas leales procedieron al desarme y hasta las 6.30 de la tarde no se había producido incidente alguno.

LA PAZ Y LOS PRINCIPIOS DE WILSON

NUEVA YORK, abril 4 — Telegrafían de Berlín a la Associated Press que las principales asociaciones culturales, filosóficas y religiosas de Alemania dirigieron al presidente Wilson una nota, por la que llaman la atención sobre los esfuerzos que se hacen para hacer la paz bajo condiciones contrarias a los principios que había proclamado y que habían inducido a Alemania a poner fin a la lucha.

Agregaron que los alemanes, si fueran llevados a la desesperación, preferían volverse bolshevikis a ser esclavos.

Los polacos y los checo-eslovacos no esperan que se haga la paz, y ocupan territorios netamente alemanes, y la conferencia lejos de condenar su acción le presta su apoyo.

Por otra parte, la demora en levantar el bloqueo favorece la propaganda anarquista en Alemania, lo que entraña un peligro para la Europa entera.

EL ACCESO DEL OBRERO AL CAPITAL

NUEVA YORK, abril 4—Telegrafían de Berlín, a la Associated Press, con fecha del miércoles, que el Banco Bleich Schroeder, que es dueño de casi todas las acciones de las minas de Oppeln, dispuso que entregaría a los miembros de la unión mineros, las acciones de la misma a la par.

Después de terminado este arreglo esta mina será la primera en Alemania en la cual los obreros serán empleados de sí mismos.

PROBABLE ATAQUE DE RUSIA

NUEVA YORK, abril 4. — Un telegrama recibido de Berlín dice que el ministro de Guerra, Noske, declaró a un corresponsal norteamericano que Alemania teme un ataque de parte de Rusia. Se anuncia que los bolshevikis están concentrando una gran flota en Cronstadt.

LA EMIGRACION A LOS DISTRITOS RURALES

BASILEA, abril 4—Informaciones recibidas de Munich indican que entre las clases acomodadas de Baviera, se inició un movimiento en favor de la emigración de las grandes ciudades a los distritos rurales o a otras regiones de Alemania.

Prohija el movimiento la liga sudamericana de emigración, y lo favorece el hecho de que el gobierno aloja a soldados y a funcionarios públicos en casas de particulares, lo que induce a muchas familias a abandonar a Munich. Por lo demás, no todos pueden abandonar la capital a causa de la falta del material rodante necesario par el trasoprte de los muebles.

EL ORDEN EN FRANCFORT

NUEVA YORK, abril 4 — Telegrafían de Berlín a la Associated Press que ha quedado restablecido el orden en Francfort.

Durante los disturbios fueron quemadas grandes cantidades de documentos legales valiosos y los archivos fueron destruídos.

En los registros realizados en las casas fué rescatada una gran cantidad de mercaderías robadas durante los saqueos.

LA ACTITUD DE LENINE

PARIS, abril 4 — Telegrafían de París a la Associated Press que se sabe de fuente autorizada que las proposiciones no formales de paz hechas por Lenine al gobierno alemán son virtualmente un ultimátum, que indica límite de tiempo, después del cual no se tendría en cuenta su aceptación. También se indica que el gobierno ruso se abstendrá de tomar en consideración las proposiciones hechas por Scheidemann y trasmitidas por Tchitcherin.

Se asegura que los límites de tiempo indicados no abarcan más que pocas semanas.

LLEGADA DE VIVERES

COPENHAGUE, abril 4—Informan de Berlín que llegó a la región del Ruhr la primera remesa de víveres.

Se distribuirán grandes cantidades de grasas entre los mineros que trabajan.

Se confirma que la mala situación de víveres es la causa principal de la propagación de la huelga.

FRANCIA

UNA ENTREVISTA CON LLOYD GEORGE

PARIS, abril 4—Mr. Lloyd George declaró a un representante de "Le Petit Parisien" que era necesario y deber urgente dar a conocer las relaciones que existen actualmente entre Francia e Inglaterra y que ninguna falta es de mayor gravedad, que la propagación de noticias erróneas que intranquilizan a los pueblos, predisponiendo el ambiente a toda clase de malentendidos, cosa que conviene evitar que ocurra entre Inglaterra y Francia.

Mr. Lloyd George muestra un gesto de indiferencia cuando oye hablar de disentimientos entre Francia e Inglaterra. "Entre nuestros países no pueden existir en adelante reales divergencias; sólo se producen discusiones que son indispensables para la solución de problemas que con frecuencia son áridos. Estas discusiones son inevitables cuando un hombre se encuentra, para tratar un punto cualquiera, con otro hombre de partido de otro lugar. Es muy necesario para llegar a un arreglo hacer valer los diferentes puntos de vista que deben discutirse.

"Justamente un acuerdo definitivo termina de coronar la sinceridad de la discusión".

Aseguró que en ningún momento la entente ha dejado de existir entre Francia e Inglaterra.

"Esta entente ha permanecido siendo absoluta; he aquí lo que hay que decir y hacer saber al pueblo de Francia, puesto que esto es real y justo. Inglaterra, que ha sido durante esta guerra tan fiel aliada de Francia, lo es aún en el mismo grado actualmente, y lo será siempre y siempre. Por otra parte, vosotros que habéis seguido a los soldados ingleses durante las batallas, sabéis bien las vinculaciones de sangre que nos unen".

"Los ingleses, agregó, no han venido a batirse al lado de los franceses con el fin de que vuestro país goce de una tranquilidad relativa durante un tiempo determinado; no. Entienden que Francia debe poseer una seguridad completa e íntegra para el porvenir. ¿Sabéis qué sacrificio hizo Inglaterra para obtener la liberación de Francia y la liberación del mundo?

"Inglaterra no lamenta esos sacrificios y está pronta para consentirlos nuevamente, si ello fuese necesario para garantizar la paz y la independencia de Francia."

El representante de 'Le Petit Parisien" hace constar que la palabra "Francia" es pronunciada sin cesar por Lloyd George, quien la subraya con una vivacidad particular. Lloyd George terminó así: "A pesar de que no soy viejo, aunque mis cabellos sean grises, he visto dos veces desencadenarse el flagelo de la guerra sobre Francia, provocado por Alemania. Y bien, no queremos que ese flagelo se reproduzca por tercera vez, y aunque fuese dentro de cincuenta años, Francia hallará aún erguida a su lado a Inglaterra con todas sus fuerzas y riquezas, pues es necesario, entendido bien, es necesario que la bestia feroz sea domada. Está domada actualmente, pero si un día se hallara pronta par morder y levantase nuevamente la cabeza, hallaría aún ante ella, fraternalmente unidas, a Francia e Inglaterra. Los hombres de mi edad que piensan lo que os digo ya no existirán, pero tened por seguro que hemos enseñado a nuestros hijos a pensar en la misma forma que nosotros."

IMPORTACION DE ALGODON

PARIS, abril 4 — Ha sido firmado un decreto, por el cual se autoriza la importación de algodón de los Estados Unidos.

EL NUEVO GOBERNADOR DE ALSACIA-LORENA

PARIS, abril 4 — En el Círculo de la Prensa extranjera, los periodistas republicanos ofrecieron un almuerzo en honor del nuevo gobernador de Alsacia y Lorena, M. Millerand.

A los postres, el senador Strauss tomó la palabra y dió a M. Millerand seguridades de que contaba con la estimación, la amistad y la confianza de los periodistas republicanos en el cumplimiento de las tareas patrióticas que realizará en las provincias reconquistadas.

M. Millerand habló a su vez, y dió precisiones acerca del papel que desempeñará en Estrasburgo. Dijo que los problemas relacionados con la reanexión de las dos provincias eran delicados y necesitarán un período bastante largo antes de quedar completamente resueltos.

PARIS, abril 4—Se dirigió a Estrasburgo para hacerse cargo de su puesto el gobernador de Alsacia-Lorena M. Millerand, recientemente nombrado.

ENSAYOS DE MOTOCULTURA

PARIS, abril 4 — En presencia del ministro de Agricultura, M. Boret, de M. Compere-Morel y de M. Fernand David, se efectuaron en Saint Germain interesantes experimentos de motocultura, como primer paso para la generalización de ese procedimiento en la agricultura.

M. Poincaré, acompañado del general Penelón, visitó con el comité la exposición de los aparatos, y el presidente felicitó a los organizadores de la exposición y a los expositores.

EL SERVICIO DEL METROPOLITANO

PARIS, abril 4 — Entre otras indicaciones de la normalización de los servicios públicos, los diarios anuncian hoy que el comité de explotación del ferrocarril subterráneo metropolitano del Norte al Sur estudia la conveniencia de prolongar hasta más tarde que actualmente las salidas de los últimos trenes diarios.

AYUDA A LOS VIÑATEROS DE LA CHAMPAGNE

PARIS, abril 4 — La Federación de los Viticultores del Mediodía, después de haber visitado las regiones devastadas por el enemigo, entregaron cien mil francos a los viñateros de la Champagne para ayudarlos en sus trabajos de reconstrucción.

LA REFORMA ELECTORAL

PARIS, abril 4 — La Cámara de Diputados discutió la reforma de la ley electoral. Fueron presentadas numerosas enmiendas al proyecto presentado por la comisión.

EL IMPUESTO AL LUJO

PARIS, abril 4 — Según los rumores que circulan en los pasillos del Palacio Borbón, parece probable que la Cámara modificará la ley actual de impuesto al lujo.

LA PRESIDENCIA DEL CONCEJO MUNICIPAL

PARIS, abril 4 — Los jefes de los diferentes grupos políticos del concejo se reunieron en el Hotel de Ville para estudiar la cuestión del reemplazo de M. Mithouard, presidente del concejo municipal, fallecido recientemente.

Se considera como candidato probable, bajo la invocación de la unión sagrada, a M. Chassaigne Guyon.

CAMBIOS DE NOMBRES EN ALSACIA Y LORENA

PARIS, abril 4 — Telegrafían de Estrasburgo que las autoridades están cambiando los nombres de los fuertes que defienden a dicha plaza, los que llevarán en lo sucesivo los nombres de los mariscales franceses Ney, Rapp, Ducrot, Lefebre, Hoche, Kleber, Joffre, Foch y Petain.

EN MEMORIA DE LOS CAIDOS

PARIS, abril 4—En la iglesia de Nuestra Señora de las Victorias fué celebrado un servicio religioso, oficiado por el cardenal Amette, en memoria de los alumnos de la escuela militar de Saint Cyr que cayeron en el campo de batalla.

LAS PROPIEDADES DE ALSACIANOS LORENESES

PARIS, abril 4—Se reunió en la Cámara de Diputados el grupo parlamentario de estudios alsacianos loreneses para examinar la cuestión de las propiedades de los hijos de dichas provincias.

M. Maunoury fué encargado de preparar un informe acerca de la situación de los alemanes que inmigraron en Alsacia-Lorena durante el período en que dichos territorios estuvieron separados de Francia, para determinar si se les debía considerar como susceptibles de obtener la nacionalidad francesa.

COMISION DINAMARQUESA

PARIS, abril 4 — Llegó a esta capital una delegación de los dinamarqueses del Sur de Schleswig-Holstein, que se propone pedir que se organice un plebiscito en aquella provincia para que la población se pronuncie en favor de Alemania o de Dinamarca.

Dicen los miembros de la misión que la comisión que fijó los límites entre los dos países no tomó en consideración sus observaciones y se limitó a ocuparse del Norte de Schleswig.

INGLATERRA

EL REGRESO DE MR. LLOYD GEORGE

LONDRES, abril 4 — Al hablar ante una asamblea del Consejo Industrial, el ministro del Trabajo, Mr. Horne, declaró que estaba en situación de poder anticipar que dentro de pocos días, comparativamente, se habría llegado a una fase de la conferencia de la paz que permitiría el regreso a Inglaterra del primer ministro, Mr. Lloyd George.

LA CONFERENCIA INDUSTRIAL

LONDRES, abril 4—La conferencia industrial se reunió para escucha el informe del comité unido provisional de patrones y empleados constituído en la conferencia, reunida por el gobierno el 27 de febrero próximo pasado.

LONDRES, abril 4 — No estaban representados en la conferencia industrial los obreros de las empresas de trasporte ni los mineros.

Un informe secreto presentado a la conferencia, recomendó la semana de cuarenta y ocho horas a todos los gremios de los acuerdos sobre las horas de trabajo y los salarios concluídos entre ciertas Trade Unions y los patrones.

Se discutieron también las cuestiones de las bonificaciones de guerra, los socorros a los desocupados y el pago de pensiones a los ancianos.

POLONIA

LA MISION INTERALIADA

PARIS, abril 4 — Un despacho recibido de Cracovia anuncia que la misión interaliada en Polonia partió de esa ciudad para París. Se detendrá en Viena, donde conferenciará con M. Henry.

NEGOCIACIONES SUSPENDIDAS

LONDRES, abril 4—La oficina de la prensa ukraniana en Berna, informa que han sido suspendidas las negociaciones de armisticio entre Ukrania y Polonia.

EL MINISTRO DE FRANCIA

PARIS, abril 4 — Anúnciase que M. Tralon, ministro de Francia en Varsovia, presentó ayer sus credenciales a Paderewski. Es el primer ministro acreditado ante el gobierno polaco.

¿SUSPENSION DE LAS GARANTIAS?

NUEVA YORK, abril 4 — Telegrafían de Berlín a la Associated Press que los diarios alemanes publican noticias de Varsovia, según las cuales el gabinete polaco suspendió por tres meses las garantías constitucionales.

ESTADOS UNIDOS

WILSON ENFERMO

WASHINGTON, abril 4 — Se anuncia que el presidente Wilson a causa de un fuerte resfriado se ve obligado a guardar cama.

WASHINGTON, abril 4 — El contraalmirante Grayson envió un telegrama al secretario, Mr. Tumulty, anunciando que el estado del presidente Wilson no es grave, pero, sin

CONFERENCIA DE LA PAZ
EL CONSEJO DE LOS CUATRO — ASISTENCIA DEL REY ALBERTO
CUESTION RUSA—LAS REPARACIONES—EL ASUNTO DE DANTZIG
RUMORES ACERCA DE LA ACTITUD DE ITALIA — LABOR DE LAS COMISIONES

EL CONSEJO DE LOS CUATRO

NUEVA YORK, abril 4—Anuncian de París a la Associated Press que el consejo supremo consideró esta mañana las cuestiones de las reparaciones y de las fronteras, y realizó algunos progresos en la solución de estos asuntos.

NUEVA YORK, abril 4—Telegrafían de París a la Associated Press que aunque Mr. Wilson se halla recluído en sus habitaciones, por estar atacado de resfrío, no dejaron de celebrarse las conferencias de los cuatro, los que se reunieron en el domicilio del presidente norteamericano.

Se anuncia que los asuntos necesarios serán comunicados al enfermo o los conferenciantes consultarán directamente al presidente si es menester.

El coronel House reemplaza a Mr. Wilson en la conferencia.

LA CUESTION RUSA

NUEVA YORK, abril 4—Despachos recibidos de París anuncian que el más grave de los problemas actuales continúa siendo el de Rusia.

Circulan toda clase de rumores a este respecto. Por ejemplo, en ciertos círculos se afirma que un mensaje de Lenin traído a París por un representante del departamento de Estado, de los Estados Unidos, es objeto en estos momentos de un atento estudio.

Algunos delegados norteamericanos estiman que es inevitable el reconocimiento de los maximalistas. Parece que ciertos funcionarios norteamericanos, hasta declararon que los "soviets" son en diversos aspectos verdaderamente democráticos, existiendo precedentes que permiten reconocer su gobierno "de facto" y agregan también, que nada impide que los Estados Unidos reconozcan separadamente a los bolshevikis, reservándose de este modo una completa libertad de acción.

Los partidarios de esta política invocan la necesidad absoluta de evitar una combinación germano-rusa.

En otros círculos se niega enérgicamente que pueda existir el proyecto de reconocimiento de los maximalistas. Manifiestan que es cierto y lamentable que en algún momento se pensara en ello en determinadas esferas, pero añaden, que actualmente esa idea ha sido abandonada por completo.

Los citados despachos invitan a precaverse contra los rumores inexactos que circulan sobre lo que califican de situación peligrosa, según la cual se habría firmado un contrato entre una gran sociedad financiera norteamericana y dos Bancos alemanes, a fin de explotar las riquezas de Rusia teniendo como agentes auxiliares a ingenieros alemanes.

Terminan diciendo que tales hechos demuestran la necesidad de una mayor prontitud y un espíritu de conciliación más marcado en el seno del consejo de los cuatro, de la conferencia de la paz.

LOS DELEGADOS URUGUAYOS Y M. POINCARE

PARIS, abril 4 — El ministro del Uruguay en esta capital presentó al presidente de la República los delegados enviados por el Uruguay para asistir a la conferencia de la paz, señores Buero, Jacobo Varela y Acevedo.

El señor Buero saludó a M. Poincaré en nombre de su gobierno y le presentó sus homenajes personales.

M. Poincaré en su contestación demostró que estaba informado acerca de la situación general del Uruguay, habló con elogios del presidente Baltasar Brum, recordó el mensaje enviado a la asamblea en 1915 en favor de la adopción del 14 de julio como fiesta nacional uruguaya, y demostró mucho interés por la política de aquel país. Manifestó que apreciaba la línea de conducta internacional del Uruguay.

La conversación versó también sobre la conferencia y la liquidación de la guerra.

El presidente de la República expresó la simpatía de Francia por el Uruguay.

LA CUESTION DE DANTZIG

PARIS, abril 4—Anuncian de Spa que el mariscal Foch y los generales Weygand y Nudant, por una parte y el doctor Erzberger, el general Hammerstein y el secretario de Estado, señor Simón, por la otra, celebraron ayer una nueva conferencia que empezó a las 11 de la mañana y se prolongó hasta las 12 y media de la tarde.

PARIS, abril 4 — Se anuncia con carácter semioficial que el doctor Erzberger propuso al mariscal Foch, en la conferencia de Spa, que las tropas polacas que manda el general Haller, se trasladasen a Polonia por ferrocarril a través de Alemania, en vez de desembarcar en Danzig.

LONDRES, abril 4—Se asegura que el gobierno alemán consentiría el desembarco de polacos en Dantzig pero bajo ciertas garantías.

PARIS, abril 4—El mariscal Foch regresará, probablemente de Spa.

Hasta ahora no se tienen informaciones definitivas sobre sus negociaciones con el doctor Erzberger sobre el desembarco de las tropas polacas en Dantzig.

LA ACTITUD DE ITALIA

NUEVA YORK, abril 4 — Un corresponsal norteamericano en París dicen que personas vinculadas con Orlando informaron en una reunión de los corresponsales norteamericanos que toda la delegación italiana se retirará el lunes si no se otorga Fiume a Italia.

Agregó que Orlando había llegado a la conferencia de los cuatro con media hora de retraso.

La oficina de informaciones italiana, al tener noticia de estas informaciones, manifestó que la delegación sin duda alguna abandonaría la conferencia si se le negase Fiume. Pero la situación sigue siendo amistosa y se espera que Wilson conseguirá que se proceda con justicia y se dé Fiume a Italia.

Se sugiere la idea de que los italianos podrían consentir en un procedimiento conciliatorio por el cual Fiume sería italiana y puerto libre.

El consejo de los cuatro desea también arreglar las reclamaciones polacas e italianas, declarando Fiume y Dantzig puertos libres pero aún no se ha llegado a ninguna decisión definida al respecto.

TRABAJOS DE LAS COMISIONES

PARIS, abril 4—La Agencia Havas anuncia lo siguiente:

"El consejo de los cuatro jefes de gobierno celebró una sesión esta mañana, en la que abordó el estudio de la cuestión del Adriático.

"Los delegados yugo-eslavos entre ellos el señor Trumbich fueron recibidos por la tarde por los señores Wilson, Clemenceau y Lloyd George.

"Teniendo en cuenta el carácter de esa conversación, el señor Orlando había explicado amistosamente a sus colegas los motivos por los cuales creía de su deber no participar en ella.

"El examen de esa cuestión durará varias sesiones. Ese lapso será aprovechado por las comisiones de peritos a las cuales el consejo de los cuatro encargó finalmente la redacción de las soluciones a que llegó en principio.

"La primera comisión, compuesta de los señores Tardieu, Hedlam Morley y Herkins, en representación de Francia, Inglaterra y los Estados Unidos, respectivamente, redactarán la fórmula sobre la atribución a Francia de la explotación económica de la cuenca hullera de Sarre y sobre la neutralización militar de las regiones del Rhin.

"La segunda comisión, formada por los señores Loucher, Montagu y Devis, en representación de Francia, la Gran Bretaña y los Estados Unidos, respectivamente, se encargará del trabajo relativo a las reparaciones.

"Después el consejo de los cuatro reanudará la discusión de esos dos problemas, basándose en los informes que serán presentados".

LA CUESTION DE LAS REPARACIONES

NUEVA YORK, abril 4—Telegrafían de París a la Associated Press que el consejo de los cuatro nombró una comisión para que dé forma definitiva a las proposiciones para resolver la cuestión de las reparaciones.

NUEVA YORK, abril 4—Los telegramas de París, a pesar de lamentar la lentitud con que procede el consejo de los cuatro, empiezan a hacer constar que se obtienen resultados positivos especialmente para el problema de las reparaciones, el cual puede considerarse como virtualmente arreglado.

La comisión de las reparaciones después de un debate de 48 horas, avaluó la indemnización máxima que deberá pagar Alemania en 45.000 millones, de ellos 15.000 millones para pensiones a los inválidos. Las reparaciones serían repartidas en siete categorías, desde los daños, a las propiedades civiles, las requisas ilegales y las trabas impuestas a la industria en las regiones ocupadas, hasta el saqueo y los malos tratos.

El pago se efectuaría por anualidades con un adelanto inmediato de [illegible] millones de los cuales 1.000 millones servirían para pagar los víveres que los aliados enviarán a Alemania. Una comisión especial determinaría regularmente el monto de los pagos parciales.

Bélgica, cuya desastrosa situación económica presentó el rey Alberto, tendría cierta prioridad y recibiría inmediatamente 2.500 millones de francos.

CRONICAS DE CORRESPONSALES

NUEVA YORK, abril 4—El "New York Sun" publica un radiotelegrama de su corresponsal en París que dice lo siguiente:

"Se han producido novedades tanto favorables como desfavorables con respecto a la redacción final del tratado de paz en una fecha próxima, que según lo predijo ayer M. Pichón, ocurriría antes de las Pascuas de Resurrección.

"Esto resulta de las sesiones celebradas ayer por el consejo de los cuatro y de diversas conversaciones acerca entre los jefes aliados.

"Parece ser de nuevo un hecho que las conversaciones tranquilas entre los hombres producen mayores resultados que que las conferencias entre los cuatro jefes de gobierno.

"El consejo de los cuatro quedó hoy reducido a un consejo de tres porque se trataba de discutir las reclamaciones italianas con respecto a Fiume, y el señor Orlando estaba ausente. Se cree que el presidente Wilson no se ha adherido a la causa de Italia, y no apoyó el debilitamiento ni la negativa de reconocer como definitivo el estado actual del reino de los serbios, croatas y eslovenos, cuya rivalidad causa a Italia mucha intranquilidad. No se consiguió llegar a un arreglo."

LA CONFEDERACION DEL TRABAJO

PARIS, abril 4 — En el ministerio del Trabajo se reunió la delegación de tratados internacionales del trabajo.

Una delegación de patrones leyó una delegación de principios acerca de la jornada de ocho horas.

Un delegado de las compañías de ferrocarriles y el presidente de la cámara sindical de la edificación, presentaron serias objeciones al proyecto.

Los delegados de la Confederación del Trabajo sostuvieron la tesis contraria.

El lunes, el ministerio del Trabajo les someterá el proyecto de ley y sus principios.

LA LIGA DE LAS NACIONES

PARIS, abril 4 — Continúa siendo objeto de discusiones la cuestión relativa a la sede de la liga de las naciones.

Existe ahora el proyecto de que la liga tenga su sede alternativamente en Ginebra y en Bruselas.

EL REY ALBERTO EN PARIS

PARIS, abril 4 — El rey Alberto de los belgas, asistió hoy al consejo de los cuatro, en donde se discutieron las cuestiones belgas.

Le acompañaba el delegado M. Hymans.

Fueron discutidas las reparaciones pedidas por Bélgica, las aspiraciones territoriales de Bélgica y otras cuestiones. La ausencia del presidente Wilson no afectó a la situación, puesto que ayer el rey de los belgas había visitado al presidente Wilson y celebrado con él una conferencia acerca de la causa belga.

NUEVA YORK, abril 4 — El corresponsal en París de la Associated Press comunica que un miembro de la delegación belga le dijo que el rey Alberto declaró hoy, ante el consejo de los cuatro, que ha pasado el tiempo de las palabras y que es necesario que el consejo pase a actos, si quiere que Bélgica viva.

LOS ASUNTOS FINANCIEROS

NUEVA YORK, abril 4 — Telegrafían de París a la Associated Press, que la conferencia financiera entre los delegados alemanes y aliados se reunió en el castillo de Plessis-Villette, pero no se hizo ningún anuncio acerca de las cuestiones tratadas.

LAS ASPIRACIONES DINAMARQUESAS

PARIS, abril 4—"Le Matin" dice: "Las aspiraciones dinamarquesas son miradas favorablemente por la conferencia de la paz.

"Se decidió entregar a Dinamarca, sin esperar más, los habitantes del Slesvig pertenecientes al ejército alemán que fueron hechos prisioneros.

"Esta decisión indica claramente que Dinamarca recobrará el Slesvig".

LAS FRONTERAS DE CHECO-ESLOVAQUIA

PARIS, abril 4—La comisión encargada de fijar las fronteras de la Checo Eslovaquia recomendó el restablecimiento de las fronteras de la antigua Bohemia; pero hay que temer dificultades a ese respecto, pues el nuevo Estado, así delimitado comprendería 3.000.000 de alemanes y 800.000 rutenos y húngaros.

embargo, se halla imposibilitado para salir de su aposento.

PARIS, abril 4 — El consejo de los cuatro celebró una reunión en la residencia del presidente Wilson, a pesar de la enfermedad que aqueja a éste.

PARIS, abril 4—El doctor Grayson médico del presidente Wilson, declaró que el estado de su paciente era serio, y por eso insiste en que no se permita que le visiten personas no autorizadas.

Espera que el resfriado pasará pronto, pero no se atreve a predecir la probable duración de la enfermedad.

Se permite entrar en la habitación del presidente sólo a los que tienen que tratar cuestiones de suma urgencia.

Llegan a la residencia de Mr. Wilson innumerables telegramas que piden informaciones sobre su estado.

PARIS, abril 4 — Un boletín publicado hoy a las seis de la tarde, dice que no se ha producido cambio digno de mención en el estado del presidente Wilson, quien pasó tranquilo el día y tuvo el descanso que necesitaba.

DEMOSTRACIONES ANTIBOLSHEVIKIS EN AUSTRALIA

NUEVA YORK, abril 4—Telegrafían de Brisbane que un diario laborista de aquella ciudad publicó un artículo en el cual elogió a manifestantes rusos que habían enarbolado la bandera roja.

Esto provocó demostraciones populares contra dicho diario, cuyas ventanas fueron destrozadas por la muchedumbre irritada. También sufrieron destrozos los comercios poseídos por rusos.

Todos los hoteles cerraron sus puertas.

La población exige que sean deportados todos los que simpatizan con los bolshevikis rusos.

AUSTRIA

RELACIONES CON FRANCIA

LONDRES, abril 4 — Informan de Copenhague que Mr. Allice, nuevo enviado extraordinario francés en Austria, visitó al canciller Renner para proponerle la reanudación de las relaciones comerciales entre Francia y el Austria alemana.

EN EL EXTREMO ORIENTE

CREACION DE UN GOBIERNO COREANO

NUEVA YORK, marzo 4 — Comunican de San Francisco que la asociación nacional coreana de esa ciudad recibió la noticia de que se organizó un gobierno provisional de Corea, que tiene actualmente su sede en la Manchuria.

Fué elegido presidente del gobierno Sonpyunghi, jefe de una de las principales sectas religiosas de Corea, y se formó un gabinete de ocho miembros, en el que Parkyoungho, que fué jefe de la revolución de 1885, es primer ministro y vicepresidente de la República; el doctor Syngman Rhee, actualmente en Filadelfia, secretario de Estado, y Chann, presidente de la asociación nacional coreana, ministro del Interior.

VARIAS INFORMACIONES

EL CASO DEL CAPITAN FRYATT

COPENHAGUE, abril 4—Anúnciase que la comisión que investiga el caso del capitán Fryatt llegó a la conclusión de que la ejecución del capitán no constituye una violación del derecho internacional, pero es de lamentar la precipitación con que fué cumplida la sentencia del consejo de guerra que lo juzgó.

EXODO DE FAMILIAS ALEMANAS

NUEVA YORK, abril 4—Telegrafían de Ginebra que millares de familias alemanas se presentan en la frontera con el objeto de salir de su país. Las autoridades suizas se niegan a permitir su entrada en el país.

CONTRABANDISTAS ALEMANES

NUEVA YORK, abril 4 — Telegrafían de Berna que ciento cincuenta merodeadores y contrabandistas alemanes, que pertenecieron al ejército y están armados con fusiles y ametralladoras, están operando en gran escala al Norte de la frontera suiza.

EL MINISTRO URUGUAYO EN BUENOS AIRES

PARIS, abril 4 — En la fiesta dada en el Comité France Amerique, con motivo de la entrega de la condecoración de oficial de la Legión de Honor al señor Terra, ministro uruguayo en Buenos Aires, este último manifestó al corresponsal de LA PRENSA, que se hallaba presente, que estaba muy agradecido por las publicaciones que acerca de su persona había hecho dicho diario.

El corresponsal le preguntó si no deseaba enviar ningún mensaje al pueblo argentino, y el ministro uruguayo contestó:

"Decidle que me siento feliz al ver realizada mi ambición de ser ministro en aquella gran capital. Pondré todos mis esfuerzos en mantener unidos por cordiales relaciones a ambos pueblos y a ambos gobiernos."

DISTINCION A UN DIPLOMATICO ARGENTINO

MADRID, abril 4 — El segundo secretario de la legación argentina, señor Felipe Chiappe, ha sido condecorado con la orden civil de Alfonso XII.

DECLARACIONES DE UN DIPLOMATICO ARGENTINO

NUEVA YORK, abril 4 — Los diarios publican declaraciones hechas por el encargado de negocios de la República Argentina en Washington, quien anuncia que son actualmente normales las condiciones en los puertos argentinos y que todos los buques se están descargando.

INFORMACIONES COMERCIALES

ACCIONES DE BANCOS ARGENTINOS

LONDRES, abril 4 — En el Stock Exchange fueron cotizadas las acciones de los Bancos argentinos, como sigue: Banco de Londres y Brasil, 29 1|4; Banco Británico, 20 1|2; y Banco Anglo-Sudamericano, 10.

BALANCES BANCARIOS

BANCO DE FRANCIA

PARIS, abril 4 — Acaba de publicarse el balance del Banco de Francia correspondiente a la semana comercial trascurrida. Acusa las siguientes modificaciones con respecto a la semana anterior:

El encaje de oro aumentó en francos 1.681.000 y alcanza a francos 5.444.382.000.

El encaje de plata tuvo disminución de 743.000 francos, y suma en la actualidad 312.055.000 francos.

La circulación de billetes tuvo aumento de 864.816.000 francos, y representa en la actualidad francos 33.736.475.000.

Los depósitos generales disminuyeron en 137.723.000 francos, y acusan un total de 2.654.826.000 francos.

Los documentos descontados por el Banco tuvieron aumento de francos 65.230.000, y alcanzan a 1.802.133.000 francos.

Los bonos de tesorería tuvieron aumento de 48.040.000 francos, y alcanzan a 94.675.012.000 francos.

Los anticipos hechos por el Banco disminuyeron en 8.183.000 francos, y alcanzan a 18.202.000 francos.

PRECIOS Y COTIZACIONES

TITULOS Y ACCIONES

LONDRES, abril 4—

Títulos prov. Bs. Aires, 55.
Empréstito arg. 4 o|o, 72.
Id id de 4 1|2 o|o, 85.
Id id 1909, de 5 o|o, 88.
Id id 1886, 5 o|o, 96.
Obras de Salubridad, 5 o|o, 95.
Consolidados ingleses 56.
F. C. Sud, ordinarias 66 1|2.
F. C. Oeste ordinarias, 67.
F. C. C. Argentino, ordinarias 56 3|4.
F. C. B. A. al P., ordinarias, 50 1|4.
Río Tinto 56 1|4.
Comp. Argentina de Tabacos 4| 3.
Descuento oficial 5 o|o.

PARIS, abril 4—

Renta francesa, 62.40.
Empréstito de guerra 5 o|o, 89.75.
Acciones Banco Español, francos 385.
Descuento oficial 5 o|o.

BERLIN, abril 4—

Descuento oficial 5 o|o.

CAMBIOS

PARIS, abril 4—

La libra esterlina, francos 27.90.

NUEVA YORK, abril 4—

La libra esterlina, dólares 4.68.
Id por cable id 4.69.
Id a 90 días, 4.65.
El dólar sobre París 5.89.
Id id por cable 5.87.
Id id sobre Buenos Aires, 100.75.
Cambios sobre Holanda, 46 5|8.
Id id por cable 40 3|4.
Id sobre Suiza, 4.97.
Id por cable, id 4.94.
Id sobre Italia, 7.20.
Id por cable 7.15.
Corona Estocolmo, cts. 27.
Id Cristianía, cts. 26.
Id Copenhague, cts. 25.25.
Peseta española cts. 20.35.
Id por cable 20.50.

LONDRES, abril 4—

Cambio sobre Holanda, 11.59.
Id sobre España, 23.13.
Id sobre Suiza 16.94.

LISBOA, abril 4—

Cambio 85.

SANTIAGO DE CHILE, abril 4—

El peso papel c|ban. 10 1|2.
El peso papel c|comercial 10 15|32.
Oro, 104.60.
Papel argentino 2 20 1|2.

MONTEVIDEO, abril 4—

Cambio s|Bs. Aires, girador 9.70
Id id tomador 8.70.
Peso argentino oro 0.36.90.
Deuda interna 100.50.
Títulos serie E. 100.50.
Id Q y O. 99.
Id id S, 99.30.

ASUNCION, abril 4—

Papel arg., 794 1|2 o|o.

OTROS PRODUCTOS

LONDRES, abril 4—

Plata en barras, onza 48 9|16.
Cobre cont. ton. lbs. est. 78.15.
Id a 90 días, ton. lbs. est. 78.05.
Estaño cont. lbs. 226.
Id a 90 días, id 223.17.
Cinc id 23.10.
Plomo 25.

NUEVA YORK, abril 4—

Plata en barras, onza 101 1|8.
Cobre libra id 15 1|4.
Plomo id id 5.20.
Cinc id id 6.15.

MERCADOS DE ALGODON

NUEVA YORK, abril 4—

Algodón para mayo lb. cts. 25.72.
Id para julio 23.40.
Id para octubre 21.34.
Id para diciembre 20.87.

LIVERPOOL, abril 4—

Algodón para abril, lbs. pen. 16.69.
Id para mayo 15.39.
Id para junio 15.02.
Id para agosto 14.69.
Se vendieron en el día 5 000 pacas de algodón.

ESPAÑA

MOVIMIENTOS HUELGUISTAS

Restablecimiento de la normalidad

NOTICIAS DE BARCELONA Y VALENCIA

MADRID, abril 4—Todas las informaciones oficiales y particulares coinciden en apreciar como altamente satisfactoria la situación, por lo que respecto a los movimientos huelguistas. De casi todas las provincias, donde reinaba agitación obrera llegan informes optimistas. Puede considerarse que el proyecto de huelga general ha fracasado completamente.

De Alicante telegrafían que ayer se celebró una reunión de las juntas directivas de las sociedades obreras terrestres y marítimas y se resolvió reanudar el trabajo.

Poco después de publicada tal resolución, en los muelles se iniciaron las operaciones de carga y descarga y los trabajadores de las obras del puerto volvieron a sus tareas. En las fábricas y talleres se reanudó igualmente el trabajo y por la tarde las casas de comercio abrieron sus puertas, presentando la ciudad su aspecto normal.

Las autoridades, sin embargo, mantienen el estado de sitio, en previsión de desórdenes provocados por algunos elementos exaltados.

Por lo que respecta a las noticias de los pueblos de aquella provincia, son tranquilizadoras.

BARCELONA, abril 4—La situación mejora rápidamente. Ayer se trabajó casi en todas las pequeñas fábricas y talleres.

La Sociedad Canadiense, la compañía de aguas y las empresas de gas y de electricidad han concedido a los huelguistas un plazo para inscribirse y completar el personal necesario para los trabajos.

En una reunión celebrada por la Federación de Artes Gráficas, se resolvió aprobar las bases para reanudar el trabajo inmediatamente.

Ayer se presentaron a la administración de la compañía de aguas, doscientos huelguistas, los cuales fueron admitidos inmediatamente. En la Canadiense fueron readmitidos trescientos.

Los coches de tranvías circularon anoche con personal de la empresa.

Se advierte por parte de los obreros, un marcado deseo de volver al trabajo. Durante el día de hoy se han presentado muchos a las fábricas y talleres, al muelle y a la junta del puerto.

Los patrones manifestaron a los huelguistas que no podían readmitirlos, sin orden de la autoridad militar. Esta autorizará la admisión de dichos trabajadores.

En la capitanía general se celebró una reunión de directores de fábricas de gas, electricidad y representantes de otras empresas y se resolvió admitir a todos los huelguistas, siempre que se presenten en el término de 48 horas.

Los teatros, cinematógrafos y otros locales de espectáculos públicos, continúan funcionando. La circulación de coches, automóviles y tranvías aumenta considerablemente.

En cuanto a los víveres, las existencias en los mercados han aumentado.

MADRID, abril 4 — Informan de Valencia que se acentúan las impresiones optimistas acerca de la solución de los conflictos obreros.

Ayer fué detenido un individuo sobre quien recaen sospechas de haber dado muerte a un guardia civil, durante la colisión entre la fuerza pública y los huelguistas.

La asociación de patrones rechazó las condiciones presentadas por los delegados obreros para reanudar los trabajos. En vista de esto, las autoridades y las entidades comerciales e industriales han iniciado nuevas gestiones de arreglo.

El estado de sitio fué levantado en Valencia y Alicante.

Telegrafían de Murcia que el conflicto obrero, planteado por los mineros de La Unión ha mejorado. Los mineros reanudaron el trabajo en casi toda la zona, en virtud de las concesiones hechas por los patrones.

MADRID, abril 4 — Se anuncia oficialmente que la jornada de ocho horas ha sido implantada, y que comenzará a regir a partir del 1.o de octubre próximo venidero.

El mismo decreto prohibe a los patrones hacer trabajar a los obreros panaderos más de seis horas en los trabajos nocturnos. Esta disposición también comenzará de de la fecha de la implantación de la jornada diurna de ocho horas.

BARCELONA, abril 4 — Ayer fueron detenidos doscientos delegados de los sindicatos que se reunieron en el frontón de un pueblo cercano a la ciudad, para adoptar la conducta que debían seguir frente a la situación de la huelga.

Fuerzas de infantería y agentes de policía detuvieron a los delegados y los condujeron a Montjuich.

La reunión tenía por objeto constituir un segundo comité huelguista.

LAS CUESTIONES DEL TRABAJO

Actitud de los patrones

MADRID, abril 4—Anúnciase que el proyecto de conferencia nacional del trabajo, establece que presidirá las reuniones un ministro. Los veinte representantes de los obreros serán designados por los organismos agrarios e industriales y los veinte delegados de los patrones por las asociaciones de fomento y otras entidades.

El conde de Romanones concede mucha importancia a dicha conferencia.

Los diputados del partido Socialista entregaron al jefe del gabinete, las conclusiones adoptadas en el último congreso obrero celebrado en esta capital.

MADRID, abril 4—Comunican de Barcelona que entre los patrones se advierte una corriente favorable a constituir sindicatos patronales.

Los fabricantes de calzado y de papel han iniciado trabajos para efectuar la idea.

En la Sociedad de Fomento del Trabajo Nacional se reunieron los fabricantes de tejidos de punto de Barcelona, Mataró, Arenys y Callela, para constituir un sindicato con objeto de contrarrestar la fuerza de los sindicatos obreros.

Estado de la reina Victoria

MADRID, abril 4—Continúa siendo satisfactorio el estado de la reina Victoria, que según se anunció, fué sometida ayer a una operación quirúrgica, por el doctor Recasens.

El informe médico de hoy dice que dentro de muy poco tiempo la reina se encontrará restablecida completamente.

Cierre del comercio

MADRID, abril 4—Hoy el comercio cerró sus puertas, en señal de protesta contra el restablecimiento del impuesto de consumos.

El vapor "Balmes"

MADRID, abril 4—Comunican de Cádiz que fondeó en aquel puerto, procedente de Buenos Aires, el trasatlántico español "Balmes", con un importante cargamento.

La travesía fué feliz.

La lotería de Navidad

MADRID, abril 4 —El gobierno ha resuelto aumentar el número de premios de la lotería de Navidad.

Se establecerá un premio mayor de 7.500.000 pesetas, el segundo de 4.000.000 y el tercero de 3.000.000.

El número de billetes aumentará hasta 60.000.

Anarquistas arrestados

BARCELONA, abril 4 — Han sido arrestados en esta ciudad varios anarquistas.

En Marruecos

MADRID, abril 4 — Comunican de Tetuán que se han realizado con buen éxito nuevas operaciones militares en la región de la cabila de Anghera, con objeto de completar la ocupación de Alcázar Seguer.

Los marroquíes no opusieron resistencia a las tropas españolas.

Premios a la virtud

MADRID, abril 4 — En el ayuntamiento de esta ciudad, y bajo la presidencia del rey, se celebró ayer una ceremonia, con motivo de la entrega de los premios a la virtud concedidos por la Sociedad de Amigos del País.

Pronunciáronse discursos ensalzando a los premiados.

El rey entregó los premios, y fué objeto de afectuosas manifestaciones de agasajo.

Los carteros barceloneses

MADRID, abril 4 — Comunican de Barcelona que la huelga de carteros quedó resuelta en aquella ciudad.

Todos los que habían abandonado el trabajo han presentado solicitudes para la readmisión.

Banquete a un diplomático

MADRID, abril 4 —El encargado de negocios de la Argentina, señor Levillier, dió un banquete al ministro del Brasil, con motivo de su viaje para la Argentina, en donde reemplazará al señor Pecanha, el cual vendrá a esta capital.

Asistieron los ministros de Holanda, Chile, Portugal, Uruguay, Cuba, el cónsul del Brasil, y un representante del rey. También asistieron muchas damas, literatos y artistas.

Detención de alemanes

BARCELONA, abril 4—La policía detuvo ayer a 189 alemanes, en momentos en que cobraban los socorros que se les entregan desde el comienzo de la guerra a los internados en la península.

Tal detención obedecía a denuncias hechas a las autoridades.

Los detenidos han hecho revelaciones que se consideran importantes. Se les encontraron documentos comprometedores, incluso los planos del alcantarillado de la ciudad.

Parece que además de estar complicados en los movimientos sindicalistas formaban una banda de ladrones perfectamente organizada.

Copiosas nevadas

MADRID, abril 4 —Telegrafían de Avila y otras localidades del Norte que reinan fuertes temporales de agua y nieve.

La persistencia de las nevadas ha sido causa de que los ríos aumenten considerablemente el caudal de sus aguas, hasta el punto de que en algunas zonas se temen inundaciones.

Las perspectivas de la cosecha son muy buenas. Entre los agricultores reina gran regocijo.

La censura a la prensa

MADRID, abril 4—A causa de la censura los diarios aparecen con grandes espacios en blanco.

El jefe del gabinete manifestó hoy que si continúa la normalidad de la situación en toda España suspenderá la censura a la prensa.

El problema de los víveres

MADRID, abril 4—El gobierno ha resuelto enviar delegados a todas las provincias para vigilar el estricto cumplimiento de las disposiciones establecidas, respecto a la venta de artículos alimenticios.

Comunican de Sevilla que la junta administrativa ha descubierto 5.060 arrobas de aceite, acaparadas por un pariente del presidente de la diputación provincial.

Dicha junta se ha incautado del aceite y ha iniciado sumario contra el acaparador.

PARTICIPACION ITALIANA EN LA GUERRA

EL MENSAJE DEL GOBIERNO RUSO AL CARDENAL GASPARRI

ITALIANIDAD DE LA DALMACIA--EL GENERAL DIAZ Y LOS PERIODISTAS

LAS PROPAGANDAS BOLSHEVIKIS Y LOS SOCIALISTAS ITALIANOS

LA ITALIANIDAD DE LA DALMACIA

ROMA, abril 4 — "Il Popolo", en un artículo intitulado "Derecho", refiriéndose a la próxima discusión de las cuestiones territoriales italianas defiende que Zara sea italiana.

El mismo artículo insiste en la neutralización de la costa dálmata y la ocupación de las islas externas en garantía de la minoría italiana.

"En algunas ciudades costeras no se admite que sea discutida la indiscutible italianidad de Fiume, cualquiera que sea la decisión de la conferencia de la paz, continúa el citado artículo. La decisión es firme respecto a Fiume, a cualquier costo que sea para Italia".

ROMA, abril 4 — Aunque los diarios consideran que el envío del delegado norteamericano es tardío, esperan que éste tendrá el suficiente tiempo para convencerse que quitar Spalato a Italia significa atentar contra la seguridad y la defensa de Italia.

Juzgan los diarios de la capital que este punto debe ser resuelto según los principios de la nacionalidad.

"Spalato, estima, es netamente italiana, luego, su concesión a los croatas vulneraría los principios de Wilson, universalmente aceptados".

ROMA, abril 4 — Un artículo titulado "Spalato y los principios de Wilson" dice que el miembro de la delegación norteamericana, había sido enviado a Spalato a estudiar los asuntos relativos a las cuestiones étnicas referentes a la citada ciudad, para referírselos al presidente Wilson.

ROMA, abril 4—En contestación a una orden del día que le fué dirigida par la juventud nacionalista de Nápoles, y en la cual manifestaba sus sentimientos de solidaridad acerca de las manifestaciones en favor de la italianidad de Spalato, el ex ministro Barzilai, desde París, envió un telegrama que dice así:

"Al acusar recibo de la orden del día, puedo hacer una sola afirmación: a pesar de las crecientes dificultades, la delegación italiana nada omite a fin de que el derecho nacional sobre los territorios que se extienden desde los Alpes al Adriático, tenga en la conferencia de París la más amplia satisfacción".

ROMA, abril 4—La asociación Fascio Romano, que se propone tutelar la defensa nacional se reunió ayer en asamblea general.

Previo un debate sobre los acontecimientos que hoy preocupan al país, la mesa directiva presentó una orden del día que fué aprobada por unanimidad y cuyo texto se trasmitió telegráficamente al señor Orlando.

La orden del día está redactada en los términos siguientes:

"En la plena seguridad de interpretar la voluntad de la población de esta capital, y en nombre del derecho que acuerda la victoria, pedimos la anexión de la Dalmacia, que significa al mismo tiempo el cumplimiento del sagrado deber de redimir a aquellos hermanos, del yugo extranjero".

ROMA, abril 4 — "Il Tempo" en un editorial sobre el destino de Fiume, pone de relieve que esa ciudad es disputada por los italianos y los croatas, y no por los italianos y los serbios, como algunos afirman.

Los croatas no son amigos de antes como los serbios, sino improvisados y astutos reconciliados por la victoria. No hay motivos para concederles un tratamiento distinto al de los aliados en la cuestión de la frontera del Rhin.

ROMA, abril 4 — Comunican de Trieste que los voluntarios de las regiones del Adriático formaron una asociación política, que se propone desarrollar un amplio programa patriótico.

En la asamblea general constitutiva, la asociación hizo declaraciones de solidaridad con el movimiento iniciado en la península en favor de la italianidad de la Dalmacia.

EL VATICANO Y EL GOBIERNO RUSO

ROMA, abril 4 — Los diarios adictos al Vaticano, sin emitir opinión al respecto, publican el texto del radiotelegrama que el ministro de Relaciones Exteriores del gobierno bolsheviki dirigió al cardenal Gasparri, en contestación al mensaje ya publicado.

El documento citado dice así:

"En consideración al espíritu de solidaridad manifestado respecto a los ministros del culto ortodoxo, os puedo afirmar que, efectivamente, estos últimos lograron juntar en los monasterios e iglesias inmensas riquezas y en particular grandes cantidades de combustible.

"El jefe supremo del catolicismo nos exhorta a cambiar nuestra actitud hacia el clero ortodoxo. El llamamiento nos llega en el justo momento en que nuestras autoridades descubrieron las defraudaciones cometidas por aquéllos en perjuicio del pueblo.

"El clero engañaba al pueblo fundándose en su ascendiente moral.

"Abiertos los sepulcros dorados y relucientes de piedras preciosas, y que según las afirmaciones del clero, debían contener las reliquias sagradas de los patrones de la iglesia ortodoxa, se encontraron en ellos huesos pulverizados, almohadas viejas, trapos y hasta medias de señora.

"Entre los elementos que más se distinguieron en las atrocidades cometidas contra el pueblo, en Polonia, figura en primer término el arzobispo católico, cuyos agentes someten a los más horribles suplicios a los campeones de la causa popular que caen en sus manos. Esos mismos agentes asesinaron a los miembros de nuestra misión de la Cruz Roja en Polonia. Y a pesar de todos los hechos relatados, estos excesos no merecieron de vuestra parte una voz de protesta".

CONTRA EL MAXIMALISMO

ROMA, abril 4 — Se advierte en todo el país una firme y decidida voluntad de contrarrestar la intensa propaganda socialista, con el propósito de provocar la huelga general en la península.

La actitud del doctor Prampolini, jefe autorizado y respetado del partido socialista, ha provocado declaraciones y manifestaciones análogas por parte de personalidades eminentes de los partidos populares y de entidades políticas, que en ningún momento hicieron acto de adhesión a la forma actual de gobierno.

En su edición de anoche "Il Popolo d'Italia" trascribe el manifiesto que la Asociación Republicana Romañola ha dirigido al pueblo trabajador de aquellas regiones.

El manifiesto dice así:

"El partido socialista quisiera preparar una huelga general política para hacer sufrir a Italia una revolución maximalista al igual que la de Rusia.

"Los republicanos de la Romaña, vieron en la guerra misma la más vasta revolución de la historia, y comprenden que hoy ni siquiera los países victoriosos podrán eludir las trasformaciones radicales en las instituciones políticas y económicas.

"Por lo que antecede, creen de su deber aconsejar a los trabajadores de la región que no acepten el paro político en el terreno escogido por el partido socialista, porque si el maximalismo triunfase en nuestro país anularía toda consecuencia benéfica de la victoria.

"La revolución maximalista aislaría a Italia, la privaría del crédito del mundo, de granos y de carbón y nuestra nación se hallaría en pocas semanas reducida a la miseria y al hambre. Aconsejamos, pues, no calcar los figurines extranjeros, alemanes o rusos.

"Los republicanos, llegados, gracias a la guerra revolucionaria, al primer plan de la historia italiana, deben recorrer aún un áspero camino, adaptando sus luchas a la tradición, al ambiente y a las condiciones económicas italianas."

MENSAJE DE DIAZ A LOS CORRESPONSALES DE DIARIOS

ROMA, abril 4 — El generalísimo Armando Díaz se ha despedido de los corresponsales de guerra con un mensaje, cuya parte sustancial dice lo siguiente:

"En el momento de separarnos, llegue a ustedes mi más agradecido y cordial saludo. Durante un período de cuatro años habéis compartido con nosotros las fatigas y los peligros de la guerra, prestándonos vuestra obra inteligente y entusiasta y desempeñando, con elevados propósitos, un noble apostolado que culminó en los días en que era necesario mantener la resistencia nacional, factor importante y decisivo de la victoria alcanzada.

"Os llegue, en estos momentos, el saludo que os dirijo en nombre del ejército combatiente, cuya gratitud hacia los órganos de publicidad que representásteis respectivamente, será imperecedera".

A partir del 10 del presente mes, quedará suprimida la oficina para la censura periodística, agregada al comando supremo.

VIUDAS FRANCESAS

ROMA, abril 4—Desde ayer se encuentra en la capital una numerosa delegación de viudas francesas de guerra.

El cardenal Lacon las presentará mañana al pontífice.

Mr. DANIELS EN ROMA

ROMA, abril 4—A su llegada a esta capital, el ministro de Marina de los Estados Unidos, Mr. Daniels, fué recibido por el almirante Del Bono, ministro de Marina y por el señor Colosimo, presidente interino del consejo de ministros.

El señor Colosimo le agradeció en nombre del gobierno su viaje a la capital y le expresó su grata satisfacción de presentar sus homenajes al ilustre jefe de la marina norteamericana, para la cual tuvo palabras de admiración y elogio por el generoso y admirable tributo que prestó a la causa de la "Entente".

Anoche se sirvió una comida íntima en el palacio de la embajada de los Estados Unidos, con la intervención de Colosimo, Del Bono y del almirante Thaon di Revel, comandante supremo de la flota movilizada.

LOS PARLAMENTARIOS SOCIALISTAS

ROMA, abril 4 — La agrupación parlamentaria socialista resolvió organizar un congreso de delegados representantes de las principales organizaciones socialistas de Francia, Ingraterra e Italia.

En las reuniones que probablemente se verificarán en esta capital, los delegados deberán discutir e indicar la acción más oportuna e inmediata para oponerse a una eventual expedición contra Rusia y Hungría.

La misma agrupación resolvió también dirigir un manifiesto al país, exponiéndole la necesidad de conquistar el máximo de las reivindicaciones, para lo cual deberá el proletariado italiano secundar la agitación que oportunamente será iniciada.

ASAMBLEA DE INDUSTRIALES

GENOVA, abril 4 — Se reunieron en esta ciudad los principales productores industriales de la península, con objeto de tratar asuntos del mayor interés para la economía nacional.

El capital representado en la reunión sumaba unos 7.000 millones de liras.

El debate se mantuvo sereno y equilibrado. La orden del día aprobada, y cuyo texto fué trasmitido al gabinete y al señor Orlando, lamenta que la política del gobierno se ha mostrado, hasta el momento, inferior a la reconstrucción económica del país.

Se lamenta al mismo tiempo los excesos de la burocracia, y se formulan votos a fin de que los monopolios de Estado, que tantas protestas levantaron en los centros comerciales e industriales del reino, sean sustituídos por otras medidas técnicas más prácticas y más favorables para el desarrollo del comercio en general.

La orden del día se refiere también a la urgente necesidad de resolver el problema de los trasportes y bodegas. Se sugiere, en efecto, la adquisición de nuevos buques y el fletamento de otras unidades. Se indica la necesidad de normalizar el servicio ferroviario y de volver al antiguo sistema de la exportación libre, adoptándose el régimen de la importación, de acuerdo con la normalización económica gradual del país.

INFORMACION DESAUTORIZADA

ROMA, abril 4 — Se desautoriza que los italianos hayan suprimido el uso del idioma croata y clausurado las escuelas no italianas de Pola.

Por el contrario, se autorizó la apertura de las escuelas rumanas de Istria.

DIVERSAS

ROMA, abril 4 — Las noticias de Trieste, informan la buena disposición a entrar en relaciones comerciales con Austria-Alemana. Yugoeslavia y Checoeslovaquia, de las cuales Trieste és la desembocadura natural.

ROMA, abril 4—Se desautoriza la noticia publicada por el "Baslir Nachristen", según el cual, el general Segre ha sido encargado, en la conferencia de París, de fijar los límites fronterizos de la Yugo-Slavia y Austria alemana.

FRANCIA

DERECHO DE VOTO A LAS MUJERES

Proyectos rechazados

PARIS, abril 4 — En la sesión celebrada ayer por la Cámara de Diputados, fueron presentados dos proyectos tendientes a reconocer el derecho de voto a las mujeres; pero ambos fueron rechazados.

El primer proyecto lo presentó M. Roulleaux-Dugage, y decía que "los miembros de la Cámara serán elegidos por todos los ciudadanos, sin distinción de sexo", y la Cámara lo rechazó por 302 votos contra 187 sin discutirlo.

El segundo proyecto, presentado por M. Andrieux, tendía a dar el derecho de voto a todos los jefes de familia, sin distinción de sexo. Lo fundó su autor en la desaparición de muchos varones jefes de familia a causa de la guerra. Este proyecto fué rechazado por 335 votos contra 134.

VUELO PARIS-ROMA

PARIS, abril 4 — El volador Vedrines, acompañado de un mecánico, se dispone a realizar el vuelo desde esta capital hasta Roma.

Empleará un motor de 500 caballos de fuerza, y llevará consigo 2.600 litros de bencina.

Partirá a las 7 de la mañana, con el propósito de llegar a la capital italiana a la una de la tarde, sin detenerse en el trayecto, que efectuará por Dijon, el Monte Blanco y Turín.

Conferencia anti-alcoholista

PARIS, abril 4—Se reunió en esta capital una conferencia internacional contra el alcoholismo.

Sus sesiones durarán tres días y serán presididas por el diputado M. Siegfried.

Protesta contra la absolución de Villain

PARIS, abril 4—La comisión administrativa de la Confederación General del Trabajo aprobó una orden del día por la cual protesta contra el veredicto absolutorio de Villain, matador de Jaurés, que "hace aparecer como excesivamente rigurosa la condenación de Cottin".

PARIS, abril 4 — Los socialistas realizarán el próximo lunes una manifestación de protesta contra la absolución de Villain.

Los diputados socialistas presentarán una palma a madame Jaurés.

Anatole France envió a los diarios socialistas una comunicación que dice como sigue:

"El monstruoso veredicto proclama que el asesinato de Jaurés no es un crimen. Tal veredicto coloca a vosotros y a vuestros amigos fuera de la ley".

Partida del gobernador de Argelia

PARIS, abril 4—Se anuncia que partió de regreso a Argel, M. Jonhart, gobernador general de Argelia.

Record de altura en aeroplano

PARIS, abril 4—Se anuncia que un aeroplano "Goliat" consiguió vencer todos los records anteriores elevándose a seis mil metros de altura con 14 pasajeros a bordo, en una hora y cinco minutos.

Nuevo servicio postal

PARIS, abril 4 — Se inauguró el servicio postal de aeroplanos entre esta capital y Budapest. El primer viaje de ida y vuelta se efectuó sin incidentes.

Inundaciones en Borgoña

PARIS, abril 4—Telegrafían de Dijón que están muy crecidos los ríos de aquella región y en algunas partes se salieron de madre provocando extensas inundaciones. Los daños sufridos por los cultivos son considerables.

Escasez de carne

PARIS, abril 4 — La escasez de carne aumentó considerablemente y terminará solamente con la llegada de ganado normando.

La cesión de carne congelada para el aprovisionamiento en cantidad suficiente, es la única medida capaz de atenuar los efectos de esa crisis.

INGLATERRA

LOS SUCESOS DE EGIPTO

Nuevas informaciones

LONDRES, abril 4 — La agencia Reuter recibió de El Cairo un despacho fechado el 24 de marzo que contiene nuevas informaciones sobre los sucesos de que el Egipto fué teatro.

Dice el despacho que durante algún tiempo todo el Egipto, desde Alejandría hasta Assuan, se encontraba en plena revolución y los excesos que se cometieron han de causar horror en el mundo civilizado. En El Cairo y en Alejandría los disturbios fueron menos graves que en otros puntos, gracias a la prontitud con que procedió la tropa.

El Egipto vió repetirse los sucesos del año 1882, con la diferencia de que los actuales fueron el resultado de un movimiento organizado. Fueron cortadas las líneas telegráficas y destruídas las vías férreas en los puntos más importantes. Suspendieron el trabajo simultáneamente, no sólo los empleados de tranvías, sino muchos otros gremios, hasta los abogados y se notaba el esfuerzo hecho para paralizar toda actividad.

LONDRES, abril 4 — Informan del Cairo que en Port Said, la muchedumbre, incitada por agitadores y ebria de "hashish", atacó el 21 de marzo el barrio no comercial, pero fué rechazada por la tropa, la que le causó veintitrés bajas, entre ellas seis muertos.

Reina ahora calma completa en Port Said.

Un tren blindado que conducía al personal necesario para reparar la vía, fué detenido por la muchedumbre. La tropa que iba en el tren hizo fuego y causó unas cien víctimas.

Muchas granjas están devastadas y se dice que, tanto sus dueños como los labradores, ocupados por ellos, huyeron y se unieron a los revoltosos.

LONDRES, abril 4 — Comunican de El Cairo, oficialmente, que el orden ha sido restablecido en dicha ciudad y en el Delta, excepto en la campaña, en los alrededores de Ziftch y Dessuk.

LA CUESTION IRLANDESA

En la Cámara de los Comunes

LONDRES, abril 4 — La Cámara de los Comunes discutió en su sesión de anoche la cuestión irlandesa, y los liberales se empeñaron en que el gobierno hiciese alguna declaración terminante sobre su actitud.

Sir Edward Carson, jefe de los unionistas irlandeses, insistió en la conveniencia de aplazar la discusión del problema para después de que hubiera terminado la guerra. Declaró que consideraba las cuestiones de reconstrucción, de la instrucción pública, de las viviendas para los obreros y de la salud pública de mayor importancia y urgencia que las viejas controversias acerca del Home Rule.

Mr. Redmond, nacionalista, dijo que Irlanda está casi al borde de una revolución, y el gobierno está en el deber de manifestar sin ambages si se opondrá o no al proyecto sobre el Home Rule.

Mr. Macpherson, secretario de Irlanda, contestó a las críticas formuladas contra la política del gobierno.

Después de enumerar las medidas que el gobierno se propone adoptar para mejorar la situación económica del pueblo irlandés, dijo que están produciéndose en Irlanda terribles crímenes, por lo cual es necesario que el ejército vele por el mantenimiento del orden.

Terminó diciendo que los sinnfeinistas eran enemigos del progreso.

EL PROCESO CONTRA EL "DAILY MAIL"

LONDRES, abril 4—Continúa siendo objeto de comentarios en los círculos periodísticos el proceso instaurado por sir Hendley Lebas contra el "Daily Mail", uno de los diarios de la compañía "Newspapers Association Limited".

En la audiencia de hoy, el demandante, al contestar a una observación del abogado del demandado, dijo que no creía que la suma que había pagado a ciertos diarios pudiera perjudicar la independencia de la prensa.

Citó el caso del "Times" que recibió en cierta ocasión cuatro libras esterlinas por pulgada de textos de discursos que publicaba a título de información ordinaria.

El abogado del "Daily Mail" declaró que eran inciertas las declaraciones del demandante. Se creía que éste se refería a discursos de sir Edward Carson y del primer ministro de Nueva Zelandia, pero más tarde se supo que se trataba del informe sobre las asambleas generales de una sociedad comercial, a la que el "Times" dedicó una página entera.

DERECHOS POLITICOS DE LAS MUJERES

LONDRES, abril 4 — La Cámara de los Comunes, en su sesión de hoy, aprobó por unanimidad en segunda lectura el proyecto aboliendo todas las incapacidades femeninas referentes a las funciones civiles y judiciales, confiriéndoles los mismos derechos electorales que a los hombres, y permitiendo a las señoras que son pares por derecho propio sesionar en la Cámara de los Lores.

Mr. Addison en nombre del gobierno dijo que no aceptaba la proposición relativa a la modificación de los derechos electorales de la mujer, y que pediría la supresión de ese artículo; pero aceptó en principio los demás artículos del proyecto.

Trasferencia de una compañía petrolífera

LONDRES, abril 4 — Se anuncia oficialmente que una compañía holandesa que opera en petróleo mexicano, adquirió las acciones de la compañía Eagle, que posee importantes yacimientos petrolíferos en México.

Yacimientos auríferos en Siberia

LONDRES, abril 4—Telegrafían de Omsk que en esa región se han descubierto filones de oro, cerca de la fuente del arroyo Angaro, afluente del Yenissei.

ITALIA

EL VAPOR "UMBRIA" AVERIADO

Numerosas víctimas

DETALLES DEL ACCIDENTE

ROMA, abril 4—Sin mayores detalles por el momento, se anuncia que el vapor "Umbria", durante su travesía de Venecia a Trípoli, chocó con una mina flotante.

Hubo muchas víctimas. Los sobrevivientes heridos suman más de cien.

ROMA, abril 4—Despachos recibidos de Bari dicen que a bordo del trasporte "Umbria" viajaban unos dos mil militares.

Se espera de un momento a otro recibir detalles completos sobre el accidente que ha causado profunda emoción.

GENOVA, abril 4 — El "Secolo XIX" en su edición de la noche, publica los primeros detalles sobre el accidente sufrido por el vapor "Umbria".

Las informaciones que publica el mencionado diario fueron recibidas por la dirección de la "Societá Servizi Marittimi", a cuya flota pertenece el vapor "Umbria".

Este, que desde el comienzo de la guerra, presta servicio como trasporte auxiliar, el día 19 de marzo pasado salió del puerto de Venecia en dirección a Trípoli. Conducía a bordo unos dos mil militares, entre los cuales se hallaban el 22.o destacamento de asalto (audaces), una sección de ametralladoras y una compañía de carabineros.

Entre los oficiales se hallaban el coronel Rafael Ripetta, natural de Génova, y el mayor Tomás Ajello, de Nápoles.

Al día siguiente, a 20 millas del puerto de Bari y siendo las 10 de la noche, el vapor chocó con una mina flotante. La explosión abrió un rumbo de dimensiones regulares. En breves minutos el agua inundó las bodegas y el departamento de las máquinas.

Fueron inmediatamente arrojados al agua los botes de salvamento, en los cuales se embarcaron muchos de los pasajeros. Debido al fuerte oleaje las embarcaciones zozobraron, y sus ocupantes desaparecieron.

El comandante y los oficiales resolvieron proseguir viaje.

El pedido de auxilio, señalado por los aparatos radiotelegráficos del "Umbria" fué recogido por el semáforo de Bari, cuyas autoridades enviaron algunas torpederas y otras embarcaciones, en las cuales se embarcaron los heridos.

Después de seis horas, el "Umbria", con sus propios medios, llegaba al puerto de Bari. Los heridos fueron llevados al hospital de esta última ciudad.

Antes de la guerra, el vapor "Umbria" prestaba servicio en la línea de navegación Génova-Buenos Aires.

PROPAGANDA ELECTORAL

ROMA, abril 4—En toda la península se activa la propaganda electoral.

Hasta el momento, la mayor actividad corresponde a los socialistas y los católicos. Estos últimos extienden en todas las comarcas, hasta las más le-

4.15 a. m.

INTERESANTES REVELACIONES DE LUDENDORFF

LA SITUACION ALEMANA AL FINAL DE LA GUERRA

UN LIBRO DE LUDENDORFF

NUEVA YORK, abril 5 — Telegrafían de Berlín a la Associated Press que los diarios de aquella capital publican extractos del libro que publicará el general Ludendorff.

El ex jefe del ejército alemán dice, que con la derrota sufrida el 8 de agosto perdió definitivamente las esperanzas de victoria y conferenció al respecto con el canciller von Hertling, el ministro de Relaciones almirante von Hintze, y el mariscal Hindenburg, el 14, el 15 y el 16 del mismo mes.

Agrega Ludendorff:

"También asistí a una reunión del consejo, en la cual declaré con precisión que la guerra no podía ya ser ganada militarmente".

A principios de septiembre, el comando supremo volvió a invitar a von Hertling y a von Hintze a una conferencia en Spa.

Von Hertling se excusó por no poder asistir a causa de su edad. En esas discusiones fué descrita la situación como sumamente grave.

El general aleman agrega: "Me opuse a los pasos dados por el canciller austro-húngaro von Burian para obtener la paz, a causa de su forma vaga, pero era favorable a que se hiciesen esfuerzos por una paz inmediata en alguna otra forma.

"El supremo comando abrigaba la idea de la mediación de Holanda.

"El 8 de septiembre se reanudaron las discusiones entre von Hintze, von Hinderburg y yo, que fueron seguidas de un informe al káiser.

"Von Hintze fué el primero en hacer referencia al cambio de los motivos internos y yo hablé en esta forma: "Debemos proceder enérgicamente con respecto a las cuestiones del armisticio y de la paz. La situación entera de Europa puede sufrir cambios en desventaja nuestra.

"De un momento a otro podemos tener que retirarnos aún más lejos en el frente occidental y cuanto peor fuera nuestra situación militar y tanto peores serían las condiciones que se nos exigirían.

"Cuando llegó la nota de Wilson me dirigí a Berlín y sometí las siguientes preguntas a von Hertling:

"¿Está el pueblo alemán dispuesto a pelear?

"¿Qué piensa el gobierno del peligro bolsheviki, que yo considero muy seriamente?

"¿Es necesaria Ukrania para nuestros aprovisionamientos?

"La segunda nota a Mr. Wilson fué enviada también de acuerdo con el comando supremo.

"La contestación demostraba claramente que Wilson ya no tenía fuerzas para oponerse a las exigencias de la Entente.

"Para contestar a esta nota, el canciller me invitó a que fuese a Berlín.

"La situación militar no había cambiado.

"Esto no obstante, se consolidó el frente occidental, y bajo tales circunstancias, y en presencia de la declaración hecha por el ministro de Guerra, de que podría poner dentro de un plazo razonable, seiscientos mil hombres a la disposición del alto comando, no era necesario que nos rindiéramos incondicionalmente a Wilson.

"Insistí en la necesidad de contestar a la nota en un lenguaje digno, y que, tomando en consideración las necesidades del imperio, no se debía abandonar la guerra de submarinos. El almirante Scheer se pronunció en el mismo sentido, pero Solf, secundado por Wolff-Metternich y otros, crearon una atmósfera que se inclinaba a ceder. Con el nombramiento de Solf para el cargo de ministro de Relaciones Exteriores, cesó la guerra de submarinos y entramos en el camino de la capitulación. Hindenburg protestó contra esa política, y se propuso apelar a la nación.

"De la tercera respuesta de Wilson se desprendía claramente que nuestros enemigos deseaban destruirnos. Hindenburg y yo estábamos convencidos de que si hubiera sido necesario combatir habríamos podido mantenernos durante varios meses.

LA JORNADA DE OCHO HORAS EN FRANCIA

PARIS, abril 5—Anúnciase que por orden de M. Clemenceau se presentará el próximo martes en la Cámara de Diputados un proyecto de ley tendiente a establecer la jornada de ocho horas para todos los gremios.

EN EL CONSEJO DE LOS CUATRO

NUEVA YORK, abril 5—Según un despacho de París, recibido por la Associated Press, el rey Alberto discutió ayer en el consejo de cuatro el adelanto inmediato de diez mil millones de francos a Bélgica y la cesión al reino de la orilla izquierda del Escalda y de la península de Limburgo.

LOS SOCIALISTAS ALEMANES Y LA PAZ

COPENHAGUE, abril 5—Informan de Berlín que los socialistas de la mayoría, los católicos y los demócratas convinieron crear una comisión de relaciones exteriores para que intervenga en el arreglo de las cuestiones financieras de la paz, y más tarde examine la cuestión de la liga de las naciones y otros problemas relacionados con la política exterior.

RELACIONES GERMANO-BRITANICAS

LONDRES, abril 5 — Comunican de Berlín que el "Lokal Anzeiger" dice que el gobierno alemán abriga el propósito de nombrar a Eduardo Berstein embajador en Londres después de firmada la paz.

EN HONOR DE LA SEÑORA DE WILSON

PARIS, abril 5 — En los salones de la Asociación General de Estudiantes fué recibida esta tarde la señora de Wilson, sirviéndose un te.

Un concierto brillante terminó la recepción, y la señora de Wilson agradeció calurosamente a los estudiantes la simpática acogida que le fué dispensada.

EL JAPON Y LAS FILIPINAS

WASHINGTON, abril 5 — El presidente del Senado de las islas Filipinas, negó ciertos rumores, según los cuales el Japón abrigaría determinadas miras respecto a dichas islas.

Por el contrario, la inmigración japonesa no aumentó, llegando a proporciones anormales, y lo único que hay es que los japoneses buscan una expansión comercial, sobre todo, desde que el partido militarista cedió lugar a los liberales.

EL PROCESO HUMBERT

PARIS, abril 5 — En la vista del proceso seguido contra Humbert y sus presuntos cómplices ante el consejo de guerra, se preguntó a Lenoir por qué en junio de 1915 había dicho a Ladoux que los capitales para la compra de "Le Journal" eran suministrados por la firma "Armour" de los Estados Unidos.

Contestó el acusado que en esa época trataba de colocar acciones norteamericanas en Francia, y particularmente las de "Armour", y era posible que Ladoux cometiese una confusión con respecto a las dos transacciones.

Ladoux protestó contra esta afirmación, declarando que Lenoir le había afirmado que la compra del diario era hecha con dinero de la compañía "Armour".

---

janas, las secciones del "Partito Popolare".

Se nota también gran actividad en las agrupaciones que responden a la Asociación Nacional entre los veteranos de la guerra.

Los diarios en su crónicas sobre el movimiento electoral, ponen de relieve que la mencionada asociación constituye un elemento importantísimo y que en determinados distritos puede, con el voto de sus adherentes, imponer sus candidaturas.

Se calcula que la asociación entre veteranos de la guerra podrá disponer de unos 600.000 mil votos en todo el reino.

El Himno a Roma, de Puccini

ROMA, abril 4—El maestro Puccini terminó el Himno a Roma, que ayer mismo entregó al señor Vezzella, director de la banda municipal, que deberá proceder a su instrumentación.

El himno de Puccini será interpretado en las fiestas que se celebrarán el 21 del presente mes con motivo de la navidad de Roma.

Fatal accidente a un contraalmirante

ROMA, abril 4—El conde Clemente Della Torre, contraalmirante de la reserva, al atravesar ayer por la tarde la calle Due Macelli, fué atropellado por un coche de plaza, sufriendo fracturas y contusiones internas de gravedad.

Trasportado al hospital, el conde Della Torre falleció una hora después.

Buques brasileños en Spezzia—Visita del ministro de Marina

GENOVA, abril 4—Telegrafían de Spezzia, que el ministro de Marina, almirante Del Bono, llegó esta mañana a las 10 a esa ciudad, trasladándose inmediatamente al puerto.

Acompañado por el comandante del departamento marítimo, el ministro visitó en forma oficial el crucero "Bahía", buque almirante de la escuadra brasileña. Fué recibido con los honores correspondientes y cumplimentado por el almirante Frontin y su estado mayor.

El comando de la plaza ofreció más tarde un almuerzo y un te a la oficialidad de los buques brasileños.

La inmigración en Estados Unidos

ROMA, abril 4 — El diputado socialista De Ambris, de regreso de los Estados Unidos donde desempeñó una misión que le fué confiada por su partido, en una entrevista con un redactor del "Messaggero" confirmó la prohibición de la inmigración dictada por el gobierno de la Unión.

El decreto, como es sabido prohibe la entrada en los territorios de la Unión de obreros y agricultores por el término de cuatro años.

Huelga en Bergamo

ROMA, abril 4 Informan de Bergamo que los obreros de esa ciudad proclamaron la huelga general en señal de protesta contra el arresto del secretario de la unión socialista, quien fué detenido por haber pronunciado un discurso en favor del bolsheviksmo.

Los obreros del Estado

ROMA, abril 4—La comisión ejecutiva de la asociación entre los trabajadores del Estado, en el memorial presentado al consejo de ministros, pide la jornada de ocho horas, el sábado inglés y un aumento equitativo en los salarios, pensiones e indemnizaciones extraordinarias.

La custodia de los Santos Lugares

ROMA, abril 4 — En los círculos del Vaticano se insinúa que muy probablemente la custodia de los Santos Lugares será confiada a una misión franciscana italiana, que vendrá de este modo a reemplazar a los religiosos franceses que desde hace muchísimos años gozaban del privilegio

ESTADOS UNIDOS

POR LA INDEPENDENCIA DE FILIPINAS

WASHINGTON, abril 4 Llegó a esta capital una misión de cuarenta miembros del consejo legislativo de las islas Filipinas, con objeto de someter al secretario de Guerra, Mr. Báker, la resolución adoptada por dicho cuerpo en favor de la independencia política del archipiélago.

Mr. Báker manifestó a los miembros de dicha misión la opinión del presidente Wilson, de que ha llegado el momento de acordar la independencia completa a las islas Filipinas.

MEXICO

EN FAVOR DEL CAPITAL EXTRANJERO

Un artículo significativo

MEXICO, abril 4 — Se nota en la opinión pública un cambio en lo referente a la afluencia de capitales extranjeros en México, y todo indica que el Congreso discutirá este problema en las próximas sesiones, y que sus debates despejarán las dudas que reinan al respecto.

Reinaba cierta hostilidad hacia los capitales extranjeros desde que fué adoptada la Constitución de 1917, pero el gobierno tiene el propósito de reconocer los derechos de los extranjeros, de acuerdo con el derecho internacional.

Contribuyó a crear una ambiente favorable a los capitales extranjeros un artículo que el señor Carlos Díaz Dufo, redactor en jefe de "El Imparcial" acaba de publicar en ese diario. Hace notar que México necesita capitales extranjeros más que cualquier otro país. Los requiere la agricultura, la ganadería y la industria petrolífera. Sólo los extranjeros disponen de los capitales que [illegible] esas industrias, y es necesario aceptar su concurso.

REPUBLICA ORIENTAL

CONSEJO NACIONAL DE ADMINISTRACION

Disposiciones sobre la gripe

PAGO DE SUELDOS

MONTEVIDEO, abril 4 — En la sesión que celebró el consejo nacional de administración, el ministro de Industrias, doctor Caviglia leyó un mensaje que se pasará al cuerpo legislativo, proponiendo que la ley sobre prenda agraria se aplique en forma parcial.

El doctor Caviglia se [illegible] esta medida de acuerdo con los planes de economía expresados reiteradamente en el consejo.

Según la ley de prenda agraria el Estado tendría que efectuar un desembolso de cerca de 100.000 pesos.

De acuerdo con el plan propuesto por el ministro, se efectuarán desembolsos parciales de 5.000 pesos, de modo que los beneficios de la ley se harán extensivos primeramente a dos o tres departamentos.

A pesar de las razones de economía que informa el proyecto del doctor Caviglia, el consejo, aun adelantando opiniones favorables a la iniciativa, dispuso que el mensaje pasara a la comisión, la que prometió informar a la brevedad posible.

—El presidente del Consejo Nacional de Higiene hizo una visita al ministro Caviglia, enterándolo del estado sanitario del país, que considera completamente satisfactorio.

Se ocupó en esa entrevista de hacer conocer las medidas que había tomado con motivo de las versiones de la aparición de una enfermedad infecciosa en Buenos Aires.

Manifestó el doctor Vidal Fuentes que había designado un delegado en la Argentina, que le trasmite todos los datos relativos a la marcha de la epidemia y que de acuerdo con esas informaciones, el mal no reviste gravedad mayor, ya que la aludida enfermedad es ahí casi endémica.

El doctor Caviglia refirió al Consejo las expresiones tranquilizadoras del doctor Vidal Fuentes.

—El Consejo resolvió encomendar a Federico Giró, con carácter honorario, una misión de estudio sobre la ganadería en Estados Unidos.

—Se confió al consejero doctor Arena la misión de gestionar de las empresas de ferrocarriles el rápido trasporte de gran cantidad de productos que se hallan detenidos en algunas estaciones del interior.

—El Consejo envió a la legislatura un mensaje fijando los siguientes precios para la venta de huevos: del acopiador al mayorista, la docena, frescos y libre de roturas, $ 0.36; del minorista al público, la docena, frescos y libre de roturas, $ 0.44; por fracciones de docena, en proporción.

—El consejo nacional de administración autorizó al consejo nacional de higiene para dictar una ordenanza por la cual se incluye la gripe entre las enfermedades cuya denuncia debe ser en todos los casos obligatoria.

—La tesorería general del Estado, descontó un giro firmado por el ministro de Hacienda, por la cantidad de 13.500 pesos, importe del primer mes de sueldo de los miembros del consejo nacional de administración.

En cuanto a los empleados de ese consejo seguirán gozando de la asignación de los puestos que tienen en sus respectivas oficinas, hasta que se sancione el presupuesto elevado a la consideración del cuerpo legislativo.

Si a esos 13.500 pesos se unen los 2.000 abonados al presidente de la República, resulta que el Poder Ejecutivo cuesta ahora 15.500 pesos mensuales, contra 3 600 que era lo que hasta la presidencia del doctor Viera se abonaba al primer magistrado de la nación.

El consejo de administración resolvió conceder un aumento de 15 y 20 por ciento sobre los sueldos del personal de administración, que tengan carácter eventual.

CAMARA DE DIPUTADOS

Declaración de días festivos

MONTEVIDEO, abril 4—En la Cámara de Diputados se dió cuenta del siguiente proyecto.

Declarando festivos los días 16, 17 y 18 del corriente; supresión del puesto de subdirector de la biblioteca Nacional; prórroga del actual período de inscripción en el registro cívico permanente; creación de un juzgado correccional de 2° turno; sobre provisión de empleos y otras medidas de orden financiero.

Pide luego la palabra el doctor Salgado y recuerda el proyecto presentado hace tiempo por el cual se concede los derechos civiles a la mujer, el que en oportunidad fué informado por la comisión de códigos.

Después de un pequeño debate se resuelve que ese proyecto sea tratado después de las próximas fiestas.

Se entra a la orden del día, poniéndose en discusión el proyecto del doctor Salgado por el que se declaran feriados los días 16, 17 y 18 del corriente, en lugar de Semana Santa.

Aprobado el proyecto en general Viera deja constancia de su voto en contra.

En la discusión en particular Aramendia pregunta por qué se agrega el día miércoles a la Semana Santa.

Propone que las fiestas empiecen el jueves 17.

El doctor Salgado acepta esta enmienda.

Por su parte el doctor Toscano considera que debería aclararse que las demás fiestas del año quedan suprimidas a lo que se oponen varios diputados, diciendo que eso se hará cuando se trate el calendario.

El artículo fué aprobado en la forma propuesta por el doctor Salgado, con la enmienda de Aramendia.

El inciso de Toscano declarando suprimidas todas las fiestas religiosas que figuran en el calendario fué votado negativamente.

Aprobado sin observación el artículo 2° queda sancionado el proyecto, que pasó al Senado.

Después se procedió a la elección de la comisión de cuentas, obteniendo mayoría de votos Esteban Toscano, Carlos F. Ameglio, colorados, Pedro Aramendia nacionalista.

Aprobado en seguida el proyecto que modifica varios artículos de la ley sobre pensiones a la vejez se levantó la sesión.

AGITADA SESION POLITICA

MONTEVIDEO, abril 4 Muy agitada resultó la sesión de la comisión departamental colorada oficialista.

Abierto el acto, se leyó una extensa nota de Juan Rodríguez López, quien protesta contra la comisión nacional colorada por la prohibición de permitir a la barra que asista a sus sesiones.

Considera esta medida antidemocrática y contraria a los principios del partido.

Propone, por último, un voto de censura a la comisión nacional.

Este asunto pasó a informe de una comisión.

Raimundo Pascal presentó una nota pidiendo el aplazamiento de las elecciones partidarias.

Pasó a una comisión para que informe.

Batlle y Ordóñez pide que sea incluido en la orden del día de la sesión próxima, el proyecto para la renovación de las autoridades partidarias.

Esta moción la apoya el delegado Américo Tabarez, quien manifestó que debe ser aprobado pues en la comisión nacional del partido colorado imperaban los [illegible].

Esta declaración provoca un gran alboroto.

La moción de Batlle y Ordóñez fué votada por gran mayoría.

Luego, Jerónimo Vieja propone que la comisión departamental se adhiera al proyecto de Batlle y Ordóñez sobre la concurrencia de los hombres de gobierno a la casa del partido, moción que fué pasada a estudio de una comisión, conjuntamente con otra moción referente al desalojamiento de la barra.

En seguida se producen grandes protestas porque la mesa observara a un delegado batllista que cuando hablara, debía permanecer de pie.

Se le censura al presidente que nada observara cuando hablan los vieristas.

El presidente Areco contesta que esas eran las inconveniencias de la presidencia rotativa, "las ventajas del colegialismo", dijo, subrayando irónicamente esta frase.

Después, el doctor Carlos Bellini Hernández pronunció un discurso en defensa de su proyecto sobre elección de consejeros.

En varios párrafos censura la actitud política de los vieristas aplaudiendo a los batllistas.

Cuando iba a producirse otro gran desorden, la presidencia dió por terminado el acto.

En la calle volvieron a producirse incidentes.

—Fué suspendido un empleado de la oficina del registro cívico que se negaba a expedir certificados a los miembros de los partidos independientes.

Medidas sanitarias — Reunión de una comisión

MONTEVIDEO, abril 4 —El presidente del consejo de higiene argentino, contestando al telegrama del presidente del consejo de higiene uruguayo, dice: "El estado sanitario es satisfactorio; se han producido algunos casos esporádicos de peste en forma ganglionar y evolución benigna".

El doctor González, comisionado por el presidente del consejo de higiene para trasladarse a ésa, con el fin de enterarse personalmente de la situación sanitaria, telegrafió así: "Ningún dato nuevo; la situación se normaliza; se puede tranquilizar el ambiente".

El doctor González ratificó lo expuesto en el anterior telegrama, ampliando las informaciones y llegando a la conclusión de que por ahora no hay motivo para alarmarse.

—Se reunió hoy la comisión de asuntos internos del Senado para ocuparse de la protesta nacionalista a la elección de senador por el departamento de Treinta y Tres.

Además de los miembros de la comisión, concurrieron el candidato nacionalista, doctor Luis Alberto de Herrera, el delegado del mismo partido, diputado Eduardo Ferreria y el del partido Colorado, doctor José F. Arias.

El doctor Herrera y el señor Ferreria, después de hacer una larga exposición de los motivos que solicitaron de la comisión que dejara sin efecto su resolución anterior, por la cual no se tomaron en cuenta otras observaciones que las formuladas ante las mesas receptoras de votos y la junta electoral de Treinta y Tres, no aceptando, por tanto las formuladas ante la propia comisión por aquellos señores.

La comisión, después de un cambio de ideas, resolvió estudiar la cuestión planteada por aquellos ciudadanos y reunirse el lunes para resolver en definitiva.

Clausura de una feria—Reglamentación del "clearing" bancario—Títulos de la nueva deuda—Conflicto resuelto—Salida de vapores.

MONTEVIDEO, abril 4—Se clausuró la feria ganadera de Florida, habiendo alcanzado las ventas a 230.000 pesos.

—En la reunión de gerentes de los Bancos, en la que se trató el reglamento del "Clearing House", se expresó el deseo de que fuera nombrado director el señor Pedro C. Towers.

—En la Bolsa se realizaron por primera vez operaciones en títulos de la nueva deuda de saneamiento, que acaba de emitir el gobierno, se colocaron al tipo de 94.50 por ciento.

Esta deuda se coloca al 6 por ciento de interés y uno por ciento de amortización.

—Se resolvió satisfactoriamente el conflicto entre los obreros del astillero del Carmelo y la empresa Mihanovich.

La sociedad obrera levantó el "boycott" a los vapores "Labrador" y "Luna", y aquella empresa, por su parte, resolvió tomar de nuevo a los obreros que días pasados había despedido por falta de trabajo.

—Fueron despachados para ésa los vapores italiano "Adda Griego" y "Ghios".

CHILE

Enfermedad del presidente—El trasporte "Angamos"—La liga de las naciones—Compras de salitre.

SANTIAGO DE CHILE, abril 4—La salud del presidente Sanfuentes, es delicada.

—El sábado se dirigirá a Magallanes el trasporte "Angamos", llevando mercaderías y artículos alimenticios.

—El ministro de Chile, en París, ha informado que los aliados han consagrado la doctrina de Monroe en la discusión del proyecto de constitución de la liga de las naciones.

—Los representantes de Francia, Italia y Bélgica, han formulado al gobierno proposiciones para la compra de salitre.

—Los agregados militares y naval del Brasil y el capitán de fragata chileno Leiva visitaron la estación radiotelegráfica del Frutillar, el apostadero de Talcahuano, los altos hornos de Corral y otros establecimientos industriales y navales.

Ministro enfermo — Proclamación de un candidato

SANTIAGO DE CHILE, abril 4 — A causa de su enfermedad, el ministro del Interior, partió para los baños de Cauquenes, a fin de restablecer su salud.

Atenderá el despacho el canciller.

—Los liberales han proclamado como candidato a senador al señor Antonio Huneeus, en reemplazo de Javier Figueroa que renunció.

Curso especial para oficiales del ejército — Regreso de un ministro — Estudios para la construcción del Trasandino — La industria salitrera.

SANTIAGO DE CHILE, abril 4— Se dictó un decreto creando en el Instituto de Educación Física un curso de ejercicios especiales para oficiales del ejército, al que podrán concurrir los oficiales de los demás comandos.

—Llegó el ministro de Ferrocarriles.

—Se solicitaron los fondos necesarios para proseguir los estudios de construcción del Trasandino a Lonquimay.

—Se autorizó la compra de material de ferrocarriles en Estados Unidos por valor de 150.800 dólares y 197 400 pesos oro.

—La asociación de productores de salitre se dirigió al gobierno manifestando que posee un "stock" de salitre a la disposición del gobierno, en el deseo de dar cumplimiento a la demanda extranjera, de acuerdo con las promesas hechas.

Proponen que el ministerio compre toda la existencia de ese producto, para entregarlo a la venta, según los últimos contratos realizados.

Agrega que se han adherido las compañías salitreras de Nuega, Vastilla e Hidalgo, las que representan el 83.9390 por ciento del poder productivo de la industria.

Termina agradeciendo la insinuación del gobierno de tener en cuenta sus propuestas para las negociaciones.

El ministerio contestó la nota declarando que veía con complacencia que los salitreros ponían la producción en manos del gobierno, para llevar adelante las negociaciones en beneficio del país.

Agrega que a fines de año fracasó una gran negociación con los aliados, por haber terminado la guerra.

A los neutrales se les vendió sólo 50.000 toneladas.

Holanda espera que se tengan listas las partidas para entregarlas en tiempo oportuno.

Los holandeses depositaron una garantía de 100.000 libras esterlinas.

Termina diciendo que con la operación ofrecida por los industriales se realizarán los propósitos de dar a la industria una organización permanente que consulte los verdaderos intereses nacionales.

PERU

Nombramientos diplomáticos y consulares

LIMA, abril 4—Fueron nombrados el señor José María Barreto cónsul en Venezuela, y Enrique Bustamante Ballivián, primer secretario de la legación en La Paz.

BRASIL

Nombramiento — Lista negra inglesa — El movimiento estudiantil

RIO DE JANEIRO, abril 4 — Se ha nombrado subsecretario de Relaciones Exteriores el señor Augusto Cochrane Alencar.

—Solamente figuran en la lista negra inglesa 21 firmas del Brasil, incluyendo a tres Bancos alemanes.

—Los estudiantes de medicina desacatan las órdenes de la policía.

Se ordenó que fuerzas de caballería quedasen frente al local de la Facultad de Medicina, para impedir tumultos.

ACTUALIDAD

La lucha cívica en Corrientes

De las extensas y prolijas informaciones que recibimos de Corrientes surge la sensación de que los partidos que se disputarán el triunfo en los comicios de mañana, conducen al máximo la propaganda proselitista y ponen acentos apasionados en los cargos y críticas que cada uno dirige a su adversario.

El fenómeno no es de ahora, como que constituye una manera de lucha política con viejo arraigo en el país. La diversidad de intereses o de ideales cívicos fué siempre causa de que entre nosotros y en los períodos de actividad electoral, los bandos militantes se agredieran con violencia, salvando a menudo, bajo la ofuscación de la controversia, los límites marcados de ordinario a la conducta humana por reglas primarias de cultura. Procedentes de un pasado no lejano, esas formas excesivas practicadas por los ciudadanos al ejercer sus derechos de tales, no han desaparecido totalmente, a pesar de la benéfica influencia que es de justicia imputar a las reformas democráticas en vigor.

Puede afirmarse categóricamente, invocando el testimonio de los hechos, que las contiendas partidarias determinadas por la designación de mandatarios electivos en el orden nacional, no encuentran ya motivos para las excitaciones violentas, porque la ley que rige el sufragio ha prevenido con sabiduría todos los abusos y todos los fraudes que antes enconaban los ánimos y provocaban reacciones airadas, de manera que la remoción de las causas que hasta ayer hacían agrios e irritantes los procesos electorales antes, durante y después de los comicios, ha cambiado radicalmente el aspecto de nuestras agitaciones cívicas, y solamente en las provincias que se encuentran retardadas en incorporar a su legislación los progresos ya afianzados en el dominio federal reaparecen todavía, con cierto aire de costumbres anacrónicas, la agresión y la intolerancia como armas consentidas en las lides de las urnas.

No nos atreveríamos a insinuar siquiera que las múltiples acusaciones lanzadas sobre las autoridades policiales de Corrientes, por su culpable parcialidad en favor de algunas candidaturas proclamadas, carezcan en absoluto de fundamento serio. Es de presumir, más bien, que no todos los agentes del orden público en la provincia procedan con la circunspección y la rectitud que hay derecho a exigirles. Pero dentro de esa conjetura, cabe también la sospecha de que el partidismo caviloso exagere la gravedad de semejantes irregularidades y quiera atribuirles una acción perturbadora sobre la libertad electoral que en realidad no ejercen.

Las instrucciones impartidas a sus subordinados por el interventor federal, bajo cuya garantía se celebrarán mañana los comicios correntinos, son minuciosas, categóricas y bien calculadas para evitar extorsiones a la conciencia del elector y malas artes en la recepción de votos. Hay casi el deber patriótico de pensar de que ni aquel funcionario ni su mandante, el Presidente de la Nación, abrigan móviles inferiores y son capaces de autorizar cualquier mal manejo o cualquier superchería que defraude la voluntad del pueblo.

Penetradas de esa certidumbre las fuerzas cívicas que intervendrán en los comicios correntinos harían bien en dominar el ardor bélico que han puesto en su propaganda, a fin de que la función electoral del domingo se recomiende por la serenidad y la cultura de los votantes.

Y cuando habíe el escrutinio para proclamar al vencedor, no puede éste olvidar que la grandeza de alma obliga a no injuriar al vencido y a tributarle en la derrota los respetos que siempre merece un adversario leal. Esa actitud tiende también a imponerse como una modalidad de la política argentina, donde quiera que deja sentir su sano ascendiente la nueva ley electoral, como lo demuestra el hecho de que solamente por excepción suelen verse después de un comicio pequeños bandos vociferadores de elementos políticos de muy modesta extracción.

La competencia comercial

A raíz de la terminación de la guerra, se está advirtiendo en los países que más se distinguen por su desarrollo industrial, la preocupación de adoptar todas aquellas medidas que tiendan a difundir, cada vez más, la colocación de sus productos en los mercados de América.

Aparte del movimiento general que se nota en ese sentido, son varias las manifestaciones precisas que corroboran la existencia de ese pensamiento. Ultimamente, una de las Cámaras de Comercio extranjeras constituidas en la República, ha presentado al representante diplomático de su país un extenso informe, en el que se detallan, con referencia a cada artículo, las condiciones en que se encuentra la industria de la misma nación para competir, entre nosotros, con las demás extranjeras que concurren con el mismo objeto. Es para contribuir a idéntico resultado, que el ministro de Comercio de Francia proyecta las medidas que hemos dado a conocer en la sección telegráfica del número anterior, entre las cuales figuran la creación de veintitrés puestos de agregados comerciales en las legaciones y el nombramiento de numerosos representantes del mismo carácter, que serán elegidos entre los ciudadanos franceses que residan en los países de cuyo estudio se trate.

El establecimiento de sucursales bancarias, algunas leyes que se dictan con el fin de favorecer la exportación, el nombramiento de agentes comerciales y demás providencias de que hemos dado cuenta en la última época, son síntomas satisfactorios para nuestro desarrollo, puesto que la competencia leal de los productores extranjeros no nos puede reportar sino beneficios.

El conocimiento exacto de las modalidades del país, que es uno de los objetivos inmediatos que se proponen algunas de aquellas medidas, ha sido siempre la base más importante para el establecimiento de relaciones comerciales. No es posible conseguir este resultado sin estar al cabo de aquellas condiciones, porque los que deseen conquistar un puesto en el mercado, no pueden pretender que se modifiquen a su favor las costumbres mercantiles. En alguna ocasión el olvido de esta regla ha traído el fracaso consiguiente, y, en consecuencia, la necesidad de rectificar el rumbo. Se explica, pues, que se trate de desarrollar aquel estudio, y que se le amplíe a la parte física del país, por lo menos en lo que concierne a ciertos artículos, porque como bien se recuerda en el informe de la Cámara de Comercio a que nos hemos referido, su exacto conocimiento ha sido la causa de reemplazo de la industria del Estado cuyos intereses defiende por la de un competidor.

La idea de que la base a que aludimos juega un papel importantísimo en el intercambio comercial, se refleja en publicaciones europeas. Varias revistas, de las de mayor importancia en el orden de los estudios económicos, se han dedicado a dar a conocer las principales fuentes de riqueza de cada una de las naciones de Sud América mencionando y comentando las estadísticas más recientes. La República Argentina ya ha desfilado en ese número, con conceptos halagueños e interesantes observaciones del autor del estudio.

El Ministerio de Relaciones Exteriores debería tener en cuenta la tendencia que señalamos, para adoptar, a su vez, medidas análogas. Es exacto que los cónsules argentinos en el extranjero cumplen con el deber de enviar las informaciones que puedan ser útiles. Algunos de esos memoriales han merecido apreciaciones auspiciosas. Pero ya que se acentúa en varios países el movimiento encaminado a obtener en nuestros mercados la primacía de sus industrias, sería conveniente que el ministerio prestase preferente atención a estos asuntos, a fin de aumentar, en todo lo posible, los datos que sean de interés en el nuestro.

La circunstancia de que han de venir de otras regiones a ofrecer los productos que necesitamos y a comprar aquellos de que se tiene forzosa necesidad, no es argumento para mantenernos sin hacer esfuerzo alguno, porque es obvio que nos conviene conocer en detalle la industria extranjera. Por otra parte, y como consideración final, no hay que olvidar que durante la guerra, en nuestro país han surgido industrias que requieren esas informaciones, puesto que sus productos han comenzado a ser exportados a los países vecinos.

Todo concurre, por consiguiente, a aconsejar que se proceda en la forma que indicamos.

FIN DEL ESCRUTINIO

Ayer la junta electoral concluyó con la tarea del escrutinio de los comicios del 23 de marzo pasado. El acto final fué calurosamente aclamado por elementos colectivos del partido radical que formaron grupos y, con banderas desplegadas, recorrieron varias calles en manifestación de regocijo político. Por estas manifestaciones improvisadas, el tráfico en algunas cuadras de la avenida de Mayo y en otras calles quedó interrumpido durante largo tiempo, porque la policía no se preocupó, una vez que toleró las reuniones de gente, de que su estacionamiento fuese breve para que el tráfico no sufriese demoras injustificadas. Algunos de estos grupos desfilaron frente a las imprentas de los diarios nacionales, vociferando ultrajes y dando silbidos. Una de esas demostraciones fué hecha frente a nuestra casa, circunstancia que trajo a nuestra memoria parecidos o iguales manifestaciones cuando luchábamos contra el personalismo roquista y cuando ayer, como hoy, pedíamos para honor del país y exaltación de su cultura, que los partidos se organizaran, que fundamentaran su acción en un programa de principios, y no se entregaran como rebaños al impulso de los instintos, ni colocaran su fuerza, sin mesura, en la mano de los funcionarios. Entonces, como hoy, luchábamos por el afianzamiento del régimen legal, y el pueblo de la Nación nos acompañaba, lo mismo que hoy nos acompaña, a despecho del centenar o del millar de vociferadores que, si bien es cierto que invocan las tradiciones del radicalismo están muy lejos de la línea de respeto que ellas merecen. Estamos seguros de que no ha de amparar la mesa directiva del partido Radical, ni los hombres de principios y de doctrina que se mantienen dentro de ese credo político, ninguna demostración agresiva de esos elementos colecticios que mencionamos, los cuales en lugar de exaltar las virtudes del civismo y del credo partidario, las ponen cuando menos, en tela de juicio.

Por encima de los grupos que se desprenden fácilmente de los partidos sin perfecta organización, vigila el pueblo, el vasto y fuerte pueblo que discierne sobre las propagandas y les hace justicia; el pueblo que abomina los personalismos porque sabe que con ellos no se consigue la felicidad social, aunque unos cuantos grupos tengan la sensación de alcanzarla o de gozarla.

Por otra parte, las cifras del escrutinio de los recientes comicios, deberán servir para serias reflexiones en el seno de los partidos. Si sumamos los votos de los partidos de oposición decidida a los procedimientos de los hombres radicales en el poder, más que al radicalismo, y agregamos a esa suma los votos en blanco que de alguna manera ponen en evidencia su disconformidad con el gobierno, nos encontraremos con más de 100.000 electores contra [illegible]648 votos que ha tenido el candidato a senador radical. Además de esto, el candidato a diputado radical que obtuvo mayor número de votos fué el doctor J. O. Casás con 54.749, frente al candidato socialista doctor F. Pinedo, que obtuvo 56.418, o sea 1.669 votos más. Deberá considerarse también, la alta cifra de los demócratas, que indica la necesidad de la organización partidaria, ya que todos estos comicios tienen, sobre todo, el carácter de ensayos dentro del electorado, de confrontación de fuerzas populares, para llegar a lo que nuestra democracia necesita, los grandes partidos nacionales, de principios y de doctrinas eficientes.

Los que ayer vociferaron en las calles no tuvieron tiempo de reflexionar sobre tantas y tan delicadas cuestiones que plantean las cifras del escrutinio para los políticos, los legisladores, y, en general, para los hombres de gobierno; por lo menos no tuvieron tiempo para reflexionar, que no es un anhelo del pueblo que "mueran los adversarios" para que se funden "unanimidades" ni prosperen "gobiernos arbitrarios", sino, por el contrario, que vivan todos los partidos que tengan capacidad para servir la causa de la cultura argentina, y fundar una situación permanente, de legalidad y de respeto, sobre la cual se desarrollará vigorosamente el bienestar social.

APUNTES PARLAMENTARIOS

EL CONVENIO CON LOS ALIADOS

CITACION DE LOS DIPUTADOS

Esta tarde se reunirá la Cámara de Senadores, con objeto de considerar el despacho de la comisión de hacienda sobre el convenio con los aliados, enviado en revisión por la Cámara de Diputados.

Según rumores de antesalas, los senadores tienen el propósito de considerar dicho asunto, aun cuando el Poder Ejecutivo no dé respuesta a las preguntas que le han sido formuladas por dicho cuerpo, a indicación del senador Villanueva.

Se ha recibido en la presidencia del Senado un telegrama de la Cámara de Bélgica, concebido en los términos siguientes:

El Senado de Bélgica se siente especialmente grato a los testimonios de simpatía y a las felicitaciones que el Senado de la República Argentina ha querido expresarle, en oportunidad de la liberación del territorio de la patria y de la entrada de S. M. y de su ejército en la capital belga.

En la sesión de este día, la alta asamblea, por unanimidad de sus miembros, nos ha rogado ser los intérpretes de sus sentimientos de vivo reconocimiento ante el Senado de la República Argentina.

Aceptad, señor presidente, las seguridades de nuestra alta consideración.

De acuerdo con lo resuelto por la Cámara de Diputados en la reunión en minoría celebrada ayer, el presidente, señor Goyeneche, dirigió a todos los diputados una circular telegráfica que dice así:

Devuelto por haberse modificado en el Senado el proyecto que prorrogaba las leyes impositivas y de gastos hasta el 31 de mayo, se hace impostergable la urgente reunión de la Cámara ante la situación que se plantea en el país por carecer de su ley principal, debiendo reclamar la concurrencia del señor diputado a la sesión del lunes 7 del corriente, de acuerdo con las medidas resueltas en la sesión en minoría celebrada hoy.

La comisión especial designada por el bloque radical para estudiar todos los antecedentes del conflicto del puerto, se reunió ayer con asistencia de los diputados Rodríguez (C. J.), Melo y Aramburo.

El diputado Melo ha anunciado que someterá a estudio de dicha comisión un proyecto sobre servicio público de los obreros del puerto.

CONFLICTO PORTUARIO

EMPLAZAMIENTO A LOS ARMADORES

De los centros navieros el único que se reunió ayer fué el de Cabotaje, con objeto de considerar las declaraciones formuladas el día anterior por el Ministro de Hacienda.

Asistió a la asamblea un grupo de lancheros y se resolvió sostener la actitud que desde un principio adoptaron los armadores, hasta tanto el gobierno dicte una resolución en concordancia con los propósitos sostenidos por ellos. Algunos lancheros presentes fueron autorizados para presentar sus listas de embarcaciones a la aduana, de acuerdo con la disposición respectiva del último decreto, pero declararon que no solicitarían personal para reanudar las operaciones.

En las últimas horas de la tarde de ayer, se notificó a los armadores de cabotaje que el lunes próximo a la 1 p. m. vence el plazo que el gobierno les acuerda para que den cumplimiento al decreto y que, en caso de no hacerlo, el Poder Ejecutivo resolverá retirar la autorización para usar la bandera argentina de sus buques, es decir, que éstos serán borrados de la nómina de los buques inscriptos en la matrícula nacional.

Para considerar esta notificación por escrito que ayer recibieron los armadores y tomar otras medidas relacionadas con el conflicto portuario, hoy a las 10.30 de la mañana se reunirán en la Asociación del Trabajo las comisiones directivas de los centros navieros.

Ayer fué algo activo el movimiento del puerto. De los ocho buques de ultramar que entraron, tres lo efectuaron sin remolcadores y tres con un sólo vaporcito. Las salidas fueron seis, cuatro vapores y dos veleros.

El vapor francés "Liger" saldrá el 15 del corriente, a las 4 p. m., para Burdeos y escalas.

El vapor español "León XIII", que ayer salió para Bilbao, embarcó numerosos pasajeros de cámara y de tercera clase.

El administrador de la aduana tuvo ayer una conferencia con el ministro de Hacienda, acerca del conflicto portuario y del cumplimiento de las disposiciones del decreto del Poder Ejecutivo por parte de los armadores de cabotaje.

Fué a raíz de esa conferencia que se convino prorrogar hasta el lunes próximo a la una de la tarde el plazo establecido anteriormente para que los armadores definan su situación.

CONCEJO DELIBERANTE

PRESUPUESTO PARA 1919

Ordenanza sobre moralidad

Con asistencia de 25 concejales, se reunió anoche el Concejo Deliberante.

Pidió la palabra el miembro de la comisión de presupuesto, señor Villarreal, quien formuló consideraciones de orden general respecto a la obra realizada por los concejales socialistas en el seno de la comisión, y luego agregó:

Estamos aquí para realizar una política de clases, no lo ocultamos; venimos a realizar una política inspirada en los sentimientos, en los anhelos y en las aspiraciones de las clases obreras, que no son concordantes ni pueden serlo con las aspiraciones de la clase capitalista.

Faltaríamos a nuestro deber de representantes de la clase obrera si en algún momento dejáramos que se hiciera semejante confusión.

No es ésta una tierra privilegiada; como éstas hay otras tierras en el mundo. No por ser ella privilegiada la clase obrera se encuentra mejor aquí que en otras partes, ni por ser privilegiada y distinta a las otras, como lo supone el concejal Amuchástegui, los sentimientos de la clase trabajadora argentina han de divergir profundamente de los sentimientos del proletariado de las otras naciones.

Hace muchos años que la conciencia de la clase obrera se agita y palpita y que parece en estos momentos llegar como esas fuerzas geológicas que surgen del seno de la tierra, rompen las capas sociales y aparecen en su superficie con toda claridad y con toda la fuerza de su potencia y de su expansión.

La comisión de higiene ha resuelto despachar el proyecto del departamento ejecutivo sobre moralidad.

La mayoría de la comisión, formada por los concejales Ferlini, Trucco y Travers, acepta el proyecto del departamento ejecutivo, con algunas modificaciones.

En cambio, los otros miembros de la comisión, concejales Raices y Jiménez, presentarán un despacho aconsejando el libre ejercicio de determinado comercio. Este despacho será complementado con el proyecto del concejal Jiménez sobre profilaxis de ciertas enfermedades.

La Compañía Primitiva de Gas de Buenos Aires presentó al Concejo Deliberante una nota, en la cual hace las siguientes consideraciones:

Con fecha enero 10 último pasado presentamos al Concejo una exposición suscinta de nuestras relaciones con el departamento ejecutivo de la Municipalidad durante la situación de emergencia creada por la guerra europea. Los comprobantes de las afirmaciones que en ella hicimos—como expresamos entonces—se encuentran en el juicio arbitral que seguimos con la Municipalidad, el cual está archivado en el juzgado de comercio de esta ciudad a cargo del doctor Avellaneda, secretaría de Cermesoni, en nuestros libros de comercio y en los expedientes de la Intendencia relacionados con esta compañía.

Pero es el caso que el Concejo, no obstante el tiempo trascurrido y sin duda por el cúmulo de asuntos que reclaman su estudio, no ha podido prestarle su consideración y como la situación en que se encuentra la compañía es cada vez más difícil, nos permitimos muy respetuosamente llamar su atención sobre el punto, procurándolo así definirla y llegar a una solución de equidad.

El Concejo sabe que en el momento en que el departamento ejecutivo dió por terminadas las negociaciones con nosotros, estábamos casi entendidos sobre los puntos principales de nuestra disidencia.

Habíamos convenido en la rescisión del contrato 1912, rescisión que procuraba la Municipalidad desde 1916. Obtenía, pues, lo que deseaba al respecto. Como consecuencia de esa rescisión, naturalmente ella nos reembolsaba nuestros gastos en faroles y de su colocación en la parte que no había sido amortizada.

Las multas impuestas por razón de este contrato en 1912 se reducían a pesos 4.000 m/n. mensuales. El laudo dictado por los doctores Paunero y Saguier e ingeniero Ortúzar nos había eximido de esas multas.

Y formar un término medio con los precios que nos autoriza a cobrar por venta de gas a particulares, el artículo 2 del contrato de 1909, y sobre ese término medio, que quedaría así convertido en precio único, facultarnos para cargar un aumento igual al que gozan las tarifas de ferrocarriles actualmente o en adelante mientras el precio del carbón no descienda a sus tipos normales anteriores a 1914.

Desde que producimos gas destilando leña, que trasportábamos por ferrocarril, es justo que carguemos el aumento que pagamos a los ferrocarriles por el trasporte.

Pero el departamento ejecutivo sugirió la idea de que le entregásemos nuestras fábricas para ensayar en ellas, a costa de la Municipalidad, un nuevo procedimiento para producir gas, encontrado por sus técnicos, y el cual daría como resultado producir gas [illegible]

MOVIMIENTO POLITICO

ELECCIONES DE LA CAPITAL

FINAL DEL ESCRUTINIO

RESULTADOS DEFINITIVOS

PROCLAMACION DE CANDIDATOS

La junta escrutadora terminó ayer sus tareas del recuento de votos de las elecciones de la capital. Un público numeroso saludó alborozado el resultado definitivo del escrutinio que consagra la lista de electores de senador del doctor Vicente C. Gallo, y diputados a los señores Federico Pinedo (hijo) y José O. Casás.

La junta procedió luego a la incineración de todas las boletas contenidas por las urnas de todo el distrito electoral, ante los representantes de las agrupaciones partidarias y de numerosos legisladores.

EN LAS HERAS

El escrutinio de las urnas de la parroquia Las Heras dió el resultado parcial que sigue:

SENADORES

De la Torre (D.)	3.362	votos
Gallo (R.)	3.100	"
Justo (S.)	3.362	"

DIPUTADOS

Pinedo (S.)	3.691	votos
Casás (S.)	3.370	"
Cantilo (R.)	3.329	"
Muzzio (S.)	3.254	"
Palacios (S. A.)	1.922	"
Obarrio (Ind.)	486	"
Mantecón (S. A.)	444	"
Palcos (S. I.)	129	"
Penelón (S. I.)	129	"
Dra. Lanteri (Ind.)	119	"
En blanco	51	

EN EL SOCORRO

El resultado parcial de las 33 urnas de la parroquia del Socorro queda expresado en las cifras siguientes:

SENADORES

De la Torre (D.)	2.121	votos
Gallo (R.)	1.494	"
Justo (S.)	1.079	"

DIPUTADOS

Pinedo (S.)	1.837	votos
Casás (R.)	1.668	"
Cantilo (R.)	1.666	"
Muzzio (S.)	1.480	"
Palacios (S. A.)	1.121	"
Mantecón (S. A.)	206	"
Palcos (S. I.)	67	"
Penelón (S. I.)	65	"
Obarrio (Ind.)	97	"
Dra. Lanteri (Ind.)	64	"
En blanco	27	"

RESULTADO DEFINITIVO

Escrutadas todas las urnas del distrito electoral, la situación de los distintos candidatos quedó establecido en el orden siguiente:

SENADORES

GALLO (R)	50.843	VOTOS
JUSTO (S.)	48.078	"
DE LA TORRE (D.)	36.693	"

DIPUTADOS

PINEDO (S)	56.418	VOTOS
CASAS (R)	54.749	"
CANTILO (R.)	54.316	"
MUZZIO (S.)	51.509	"
PALACIOS (S. A.)	23.772	"
MANTECON (S. A.)	8.398	"
PALCOS (S. I.)	3.018	"
PENELON (S. I.)	3.006	"
OBARRIO (Ind.)	2.552	"
Dra. LANTERI (Ind.)	1.730	"
EN BLANCO	1.179	"

PROCLAMACION DE ELECTOS

La junta electoral proclamará esta tarde a las 2, en el recinto de sesiones de la Cámara de Diputados, los candidatos consagrados por la mayoría de votos en el acto electoral cuyo escrutinio ha terminado.

EL COLEGIO ELECTORAL

El colegio electoral que designará senador por la capital quedará formado por los miembros de la lista integra de la Unión Cívica Radical, y catorce electores sorteados de la lista proclamada por el partido Socialista.

La Unión Cívica Radical estará representada por los señores Aquiles J. Buloch, Arsenio Thamier, Juan Baldessari, Félix Rolando, Alfredo Monteverde, Luis J. Rocca, Carlos A. Varangot, Justo Tizón, Eduardo M. Tomaszewsky, Vicente Scarlatto, Juan B. Bottinelli, Lorenzo Caino, Juan Bidegain, Pablo M. Barlano, José Minuto, Ricardo Padín, Angel Padula, Enrique Bottinelli, Arístides Saccone, Felipe Restano, Manuel Manrique, José Juan Devoto, Miguel Ibáñez, Domingo A. Garro, Pedro López Anaut, Bernardo B. Peralta, Santiago Sanguinetti, Adolfo Focaracio, Alberto Scarabelli, José Marcos Paglieri.

Fueron sorteados por el partido Socialista los señores: Domingo De Armas, Manuel Barberis, Jorge Boragina, Demetrio Buira, Enrique Coira, Nicolás Cubello, Carlos Chust, Felipe Di Tella, Fidel García, Manuel T. López, Juan B. Pino, Manuel Remesal, Juan Romani, Basilio Vidal.

El presidente de la Cámara de Diputados, señor Goyeneche, ofrecerá hoy un almuerzo a los miembros de la junta escrutadora, el cual será servido en el "bufet" de la Cámara.

MANIFESTACIONES RADICALES

Ayer por la tarde, después de conocido el resultado del escrutinio de las elecciones del 23 de marzo, los afiliados al partido Radical festejaron el triunfo parcial obtenido con pequeñas manifestaciones callejeras. Hubo disparo de bombas de estruendos en casi todos los comités seccionales.

Por la avenida de Mayo y por la calle Florida se improvisaron columnas de radicales que vitoreaban al partido y al Presidente de la República.

Por la noche, en la comité de la sección 12, Tacuarí 1089, se organizó una columna y en manifestación se trasladó hasta la avenida de Mayo y Piedras, donde hablaron varios ciudadanos.

Después de terminados los discursos, la manifestación volvió por la calle Tacuarí en dirección al Sur, hasta el comité de la sección 12, donde se disgregó a las 12 de la noche.

Unión Nacional

En reunión efectuada por los miembros de la junta ejecutiva del partido, se resolvió aumentar el número de sus componentes y realizar su elección el 10 del corriente.

Además, se resolvió ponerse en comunicación con todas las asociaciones argentinas y sudamericanas que representen al comercio y la industria, con el fin de constituir una agrupación que concuerde con los principios de la Unión Nacional y el partido Demócrata Uruguayo, para defender los intereses de la labor y el progreso nacional.

La junta ejecutiva resolvió también dar un voto de aplauso a los representantes del partido, por su actuación en el Concejo Deliberante.

Partido Socialista Internacional

La junta ejecutiva de la capital ha convocado a los delegados de los centros seccionales para efectuar asamblea general hoy a las 5 de la tarde, en Estados Unidos 1056.

CUADRO COMPARATIVO

(Para estos totales se toma el candidato de cada partido que obtuvo mayor número de votos)

SECCIONES	RADICALES Nacionales 1918	RADICALES Comunales 1918	RADICALES Nacionales 1919	SOCIALISTAS Nacionales 1918	SOCIALISTAS Comunales 1918	SOCIALISTAS Nacionales 1919
1ª V. Sársfield	3.956	2.615	2.741	2.286	2.405	2.701
2ª S. Cristóbal Sur	2.629	1.858	1.883	2.547	2.669	2.957
3ª Santa Lucía	5.338	3.694	4.168	4.247	4.159	4.445
4ª S. J. Evangelista	4.113	2.997	3.316	4.348	4.061	4.882
5ª S. José de Flores	4.486	2.612	3.341	1.913	1.956	2.323
6ª San Carlos Sur	3.684	2.438	2.639	2.484	2.744	2.888
7ª San Carlos Norte	3.196	2.042	2.271	2.280	2.382	2.537
8ª S. Cristóbal Norte	3.734	2.395	2.866	3.157	3.144	3.557
9ª Balvanera Oeste	3.801	2.483	2.818	2.660	2.627	2.969
10ª Balvanera Sur	1.914	1.231	1.454	1.393	1.374	1.588
11ª Balvanera Norte	2.055	1.241	1.537	1.388	1.256	1.632
12ª C. y San Telmo	4.340	2.914	3.537	2.266	2.170	2.436
13ª Monserrat	3.962	2.461	3.103	1.980	1.826	2.357
14ª San Nicolás	3.453	1.959	2.500	1.923	1.500	2.186
15ª San Bernardo	3.217	2.051	2.417	2.135	2.223	2.491
16ª Belgrano	4.348	2.243	2.804	2.052	2.037	2.466
17ª Palermo	3.611	2.163	2.574	1.961	1.931	2.438
18ª Las Heras	5.282	3.346	3.742	3.467	3.371	4.037
19ª Pilar	4.738	2.968	3.370	3.310	2.914	3.691
20ª Socorro	2.318	1.428	1.668	1.573	1.228	1.837
Totales	74.175	47.139	54.749	49.370	47.977	56.418

con menos gasto y mayor poder calorífico.

No negamos nuestras fábricas para el experimento, el que desde luego tenía para nosotros, como para las demás compañías que fabrican gas en el mundo, el más alto interés; pero sí pedimos que el experimento se efectuase bajo la dirección de nuestros técnicos y de los técnicos de las otras compañías de gas establecidas en el país, como las de Rosario, La Plata y Avellaneda, y por nuestra cuenta, y hasta ofrecimos comprar el invento si resultaba eficaz. No negamos, pues, nuestro concurso, sólo sí queríamos que el experimento se efectuase bajo una fiscalización de profesionales prácticos en el manejo de fábricas y ésto para evitar los accidentes que suelen ocurrir en las fábricas cuando las dirigen técnicos muy preparados en la teoría o en la práctica del laboratorio, pero sin práctica en el manejo de la fábrica misma. Además ofrecimos hacer de nuestra cuenta lo que se proponía hacer por cuenta de la Municipalidad y, en definitiva, sin riesgo alguno para ella.

Pero este punto de vista nuestro no fué compartido por el departamento ejecutivo y, como hemos dicho, las negociaciones tendientes a llegar a una solución discreta y de equidad, como las que se han impuesto en todas las otras ciudades en que se fabrica gas, incluso en los países productores de carbón, se interrumpieron y así están las cosas.

Evidentemente esta situación no debe prolongarse. El Concejo de acuerdo con el departamento ejecutivo, puede llegar fácilmente con nosotros a aquella u otra solución que asegure un servicio que es indispensable para las industrias principales de esta ciudad y para la vida de una parte muy importante de su población y evite la quiebra de esta compañía. La compañía ha demostrado siempre al respecto la mejor voluntad para facilitar toda solución equitativa.

—

El centro Unión Corredores de Comercio presentó una nota al Concejo Deliberante, para solicitar que el actual proyecto sobre derecho de inscripción, licencia, análisis e inspección, presentado por el concejal Dickmann, y aprobado en general por la comisión de presupuesto, sea modificado en la parte pertinente a despachos de bebidas alcohólicas, vinos y cervezas.

Después de otras consideraciones pidió la palabra el concejal Ferlini, quien comenzó su exposición, rectificando los conceptos emitidos por el concejal Amuchástegui, en la sesión anterior.

A las 11 y 15 el Concejo pasa a un breve cuarto intermedio, y a las 11 y 40 se llama nuevamente a sesión.

El presidente anunció que debido a que el concejal Ferlini se encontraba indispuesto, levantaba la sesión hasta el lunes próximo.

El concejal Ferlini tuvo un pequeño desvanecimiento en antesalas, y fué atendido por los médicos allí presentes.

LA PAZ

FEDERACION DE SOCIEDADES ITALIANAS

Llegada de elementos bélicos

Consignada a la federación de las sociedades italianas en la Argentina, ha llegado en el vapor "Re Vittorio", una ametralladora austriaca, obsequio del ministro de Guerra de Italia. Fué portador de esa arma el veterano Antonio Drago, quien, a pesar de contar 78 años de edad, acudió al llamamiento que la patria hizo a sus hijos al estallar la guerra con Austria.

El mismo señor Drago ha sido portador, también para la federación, de diversos elementos bélicos.

En su reunión de anoche, el consejo directivo de la federación resolvió enviar el siguiente telegrama al ministro de Guerra de Italia:

La Federación de las sociedades italianas, orgullosa de recibir las primeras tropas de guerra aquí llegadas, con el pensamiento siempre fijo en la grandeza de la patria, presentan al señor ministro sus más sinceras gracias.

RESERVISTAS FRANCESES

En el vapor "Liger", que entró ayer a la dársena Norte, llegó un nuevo núcleo de reservistas licenciados últimamente por el gobierno de Francia. Entre los reservistas llegados figuran Juan Pedro Partarrieu, voluntario chileno, quien tiene la cruz de guerra, una condecoración, y fué citado en la orden del día; Emilio Coutant, también reservista chileno, tiene la cruz de guerra; M. Tisserentt, teniente de infantería, grado que conquistó por méritos de guerra, así como varias condecoraciones que ostenta; Carlos Rouseau, quien fué sargento, enfermero en la sección 9 de Tours, y Juan Pouzin, quien perteneció al regimiento 49.

También llegó Juan Emilio Saubusse, quien después de actuar en la zona de Francia, fué enviado con su sección al frente italiano. Tiene la cruz de guerra, la medalla de la campaña de Italia y otras condecoraciones.

COMITE NACIONAL DE LA JUVENTUD

En el teatro Domingo F. Sarmiento, el comité de la juventud de Villa Ballester efectuará esta noche, a las 8.45, una velada, para festejar la victoria de las naciones aliadas, y en beneficio de los huérfanos de la guerra.

COMITE PATRIOTICO FRANCES

El lunes a las 9 de la noche, se realizará en el Palace Théatre la función cinematográfica y concierto, organizados por el Comité Patriótico Francés.

Será cumplido el siguiente programa:

Himno Nacional Argentino, La Marsellesa, monólogo de Chenier el "Brindis", de "Hamlet", por el barítono Damiani; aria de "Fra Diávolo" y la romanza de Debussy, por el tenor Ratnieri; "La mujer francesa durante la guerra", vista cinematográfica; "Tres familias", cinta cinematográfica.

El producto de la velada se destinará en beneficio de la obra de los huérfanos de la guerra, y de la caja social.

Las localidades podrán adquirirse en la calle Viamonte 666, todos los días, de 9 a 12 m. y de 2 a 6 p. m.

El precio de la platea es de 3 pesos y el de los palcos bajos y balcones, con cuatro entradas de 15 pesos.

CHILE Y PERÚ

EN EL PERU

Lima, abril 4 — "El Mercurio Peruano" inicia el estudio de la cuestión del Pacífico y del trabajo que ha emprendido el conocido periodista, señor Castro Oyanguren.

El articulista hace resaltar los derechos del Perú, sosteniendo que son incontrovertibles.

La misma revista sigue insertando los antecedentes sobre la adhesión argentina al tratado de la alianza con Bolivia del año 1873.

—La Federación de Estudiantes del Perú ha acordado un voto de aplauso al estudiante boliviano, señor Alfonso Gonsálvez, por su campaña en favor de las reivindicaciones peruanas y bolivianas.

SITUACION AGRARIA

PRESTAMOS A LOS COLONOS

De acuerdo con los propósitos que ha enunciado últimamente, el Ministro de Agricultura dirigió ayer una nota al presidente del Banco de la Nación Argentina, requiriendo el apoyo de esa institución en favor de los colonos.

Dice la nota que es conocida la situación porque atraviesa la industria agrícola y los perjuicios que podría acarrear a la economía nacional la prosecución del movimiento agrario que mantiene pendiente de su solución importantes transacciones y en constante atención sobre su desarrollo al Poder Ejecutivo.

Todo ello ha sido materia de un detenido estudio, practicado por el subscripto en las localidades donde ese movimiento se ha hecho sentir con mayor intensidad y del conocimiento de sus causas más fundamentales se han originado diversas medidas de gobierno, que se han adoptado sin dilación como la que el Poder Ejecutivo acaba de dictar, suspendiendo los efectos del decreto de 4 de febrero próximo pasado, sobre precio mínimo para permitir la exportación de maíz, hasta el 1.o de julio próximo.

A la existencia del sobrante de este cereal de la cosecha pasada, se ha procurado así facilitarle su salida, pero mientras esas operaciones se realizan, se impone arbitrar medios que igualmente permitan la recolección del maíz del presente año agrícola.

En muchos casos carecen los colonos de los recursos necesarios para levantar esta cosecha de maíz que amenaza por ello malograrse con grave perjuicio para los intereses de la nación, y es por ello que el subscripto desea conocer la opinión del señor presidente y del directorio de esa institución acerca de la necesidad de proporcionar créditos a esos agricultores para los efectos enunciados y sobre la base de dos pesos el quintal, garantizando su pago mediante contratos de prenda agraria que comprendan además los útiles, animales y elementos de trabajo.

En esa forma y debidamente afianzado el crédito que se acordaría, permitirá la recolección del cereal y habilitará al colono a sustraerse durante el tiempo conveniente, de la necesidad de enajenar su cosecha, apremiado por las exigencias de su propia vida.

Este ministerio, pues, señala la forma en que esa institución podría colaborar en la solución del problema agrario, y le será grato conocer el juicio que esa indicación merezca de su directorio.

SEMILLAS PARA LOS AGRICULTORES

El Ministro de Agricultura dirigió ayer una nota al director general de agricultura y defensa agrícola, en la que le manifiesta que se impone la realización de un estudio que habilite a los agricultores para proveerse de la semilla que necesiten en nuestro país.

Sea que se trate, agrega la nota, de cereales o de tubérculos o de cualquier otro vegetal ya cultivado en la República, conviene aconsejar, después de estudiar el problema, en qué regiones puede con provecho adquirirse la semilla para la siembra procurando por este sistema la formación de tipos regionales y utilizando las escuelas de agricultura, las chacras, estaciones experimentales y los viveros.

EXISTENCIA Y COTIZACION DE CEREALES

El Ministerio de Agricultura ha resuelto que el personal de dependencias correspondientes destacado en las zonas donde no se cultivan cereales y especialmente en la región del Sur, hagan conocer a la población por todos los medios posibles, la existencia de los productos en las distintas localidades y sus precios de cotización.

Las direcciones generales, agrega la resolución, de agricultura y Defensa Agrícola, Economía Rural y Estadística Agrícola, Enseñanza Agrícola y Comercio e Industrias, así como también las comisiones inspectoras que actúan en los territorios nacionales del Sur y la dirección general de ganadería por intermedio de su delegado, procederán dentro del más breve tiempo posible a realizar en los puntos donde tengan empleados destacados o que convenga destacar, un estudio concreto de las exigencias del consumo de artículos nacionales de primera necesidad y especialmente de cereales, e indicando los nuevos mercados o el aumento en la demanda que pueda promoverse, por nuevos usos, aplicaciones o utilización de aquellos productos.

(De nuestros corresponsales, por telégrafo)

Capitán Sarmiento (Bartolomé Mitre), abril 4—Procedente de Bartolomé Mitre, Salto y otros pueblos limítrofes, llegaron a este pueblo, aproximadamente 120 colonos que han formado una comisión provisional de chacareros de esta zona que secundarán los fines de la Federación Argentina.

INFORMACION DE LAS PROVINCIAS Y TERRITORIOS

CORRIENTES

PROXIMA RENOVACION DE AUTORIDADES

Los comisionados del interventor

Corrientes, abril 4—Ha producido buena impresión en el ambiente político, la designación de comisionados del interventor en los departamentos para presidir las elecciones. El texto de las instrucciones dadas dice así:

Siendo la finalidad de la misión que se le encomienda, que contribuya usted al propósito de que el derecho de los ciudadanos en la presente contienda cívica se ejercite dentro de la mayor libertad, observará si los funcionarios en ese departamento satisfacen las exigencias de prescindencia para desempeñarse en el caso.

Propondrá usted las medidas que las circunstancias le sugieran y en casos urgentes podrá usted suspender o sustituir a los funcionarios que no sean nacionales, del poder judicial o autoridades de comicios.

Las cuestiones que se susciten las decidirá con ecuanimidad teniendo en cuenta los fines de la intervención. Al mismo tiempo propenderá a que los partidos desarrollen su acción culta y moderadamente.

Corrientes abril 4—A propósito de la custodia de las urnas en las oficinas del correo, que solicitan los partidos, me informa el jefe del distrito, señor Paolucci, que hace ya varios días impartió las instrucciones siguientes:

Si alguno de los candidatos, representantes de éstos o de alguno de los partidos políticos solicitara custodiar las urnas mientras permanecen éstas en poder de la oficina, deberá el jefe concedérselo. A este efecto, las urnas con sus documentos respectivos (o el canasto que las contenga, si ya hubiera sido cerrado) se colocarán en la oficina en un sitio bien visible, para que puedan vigilarlas los extraños desde la parte del local en que tiene acceso el público, durante las horas en que la oficina permanece abierta. Una vez llegada la hora de clausurar el servicio, la habitación de la oficina en donde se encuentran depositadas las urnas será cerrada con llave que quedará en poder del jefe y con una faja de papel que será lacrada sobre la puerta, en forma que no pueda ella abrirse sin romper dicha faja.

En esta faja firmará el jefe con los testigos del acto; y para lacrarla se usará el sello de la oficina que quedará en poder del jefe, como la llave, pudiéndose aplicar, además, los sellos para lacre que a ese efecto faciliten algunos de los testigos extraños a la oficina, sellos éstos que una vez lacrada la faja quedarán en poder de sus dueños respectivos.

Para las puertas así aseguradas, se pedirá la custodia de la policía. Si ningún candidato o representante pidiera custodiar las urnas en la forma indicada precedentemente, el jefe de la oficina procederá en un todo de acuerdo con lo indicado en el párrafo anterior, en cuanto se refiere al cierre de la pieza en que se depositen aquéllas, haciéndose asistir como testigos con empleados de la misma oficina y con vecinos caracterizados.

Llegado el momento de abrir la oficina, el jefe procurará la presencia de los firmantes de la faja y una vez presentes éstos y comprobado el buen estado del cierre, es decir, comprobado que la puerta no se abrió antes de ese acto, la abrirá. Si no concurrieran las personas firmantes de la faja o faltara alguna de ellas, el jefe de la oficina invitará a vecinos caracterizados que asistan al acto como testigos, labrando un acta en que hará constar esto, así como el estado en que se encontraban los sellos antes de abrir la puerta y las iniciales o inscripción completa de los mismos, acta que firmará el jefe juntamente con los testigos.

Se repetirá este procedimiento mientras las urnas permanezcan en la oficina cada vez que ésta deba ser cerrada o abierta.

LA HUELGA PORTUARIA

Su terminación

Corrientes, abril 4—Desde ayer quedó definitivamente arreglada la huelga de obreros portuarios de ésta, habiendo obtenido la Federación Seccional Marítima satisfactorio resultado en sus gestiones.

El arreglo que dió fin a esta huelga fué convenido sobre las siguientes bases:

Aumento de un 15 por ciento a los salarios menores de 120 pesos y de un 10 por ciento a los mayores de 120. Este aumento se entiende sobre los sueldos convenidos en la subprefectura de la localidad, en septiembre del año anterior. Jornada de ocho horas para el personal subalterno y de doce para los oficiales; lo que exceda de lo estipulado será considerado extra y se cobrará a razón de pesos 0.50 la hora.

Las tripulaciones se harán de acuerdo a lo que dispone en las ordenanzas y reglamentaciones de la prefectura general de puertos.

Se entiende aceptado también un marinero más para los vaporcitos que exclusivamente harán la carrera entre Corrientes y Barranqueras.

Cada tripulante desempeñará estrictamente las funciones que el rol respectivo le asigna.

Los armadores se comprometen a tomar en todos los casos personal afiliado a la Federación Obrera Marítima.

No se tomarán represalias recíprocamente.

El presente pliego de condiciones no obsta para que las mejoras actuales de algunos tripulantes queden subsistentes.

Es entendido que los sueldos estipulados son a secas.

Como consecuencia de esta solución desde hoy se organizaron todos los servicios de trasportes fluviales ribereños.

Nombramiento de magistrados

Corrientes, abril 4—Se dictó un decreto por el cual se nombra miembro del Superior Tribunal de Justicia al actual juez de lo civil de la tercera nominación, doctor Juan José Sessarego, y en reemplazo de éste, al doctor Ramón Díaz Villoqui, que anteriormente desempeñó dicho cargo.

Renuncias aceptadas

Corrientes, abril 4—Han sido aceptadas las renuncias presentadas por numerosos empleados afiliados a los diversos partidos políticos.

Dichos empleados han renunciado para tomar participación en la lucha comicial.

Evasión de presos

Monte Caseros, abril 4—Se evadieron seis presos, los que perforaron una pared del calabozo.

El comisario departamental, teniente Maldonado, trata de detener a los prófugos, entre los cuales no hay criminales.

MENDOZA

LA INTERVENCION FEDERAL

Con el Ministro del Interior y el doctor Tomás de Veyga, el Presidente de la República continuó ayer ocupándose en el pleito político mendocino.

Las reservas que a este respecto observan todas las personas, que por diversas circunstancias intervienen en el asunto, hizo imposible obtener ayer información categórica alguna sobre los propósito de las partes interesadas.

Mendoza, abril 4 — Circula la noticia de que el Presidente, informado detalladamente por el doctor de Veyga, habría significado su desagrado al doctor Lencinas y pensaría ampliar las facultades del interventor. La noticia ha sido recibida con júbilo.

Telegramas de radicales disidentes

Mendoza, abril 4 — Los radicales disidentes dirigieron al doctor Gallo un telegrama, en el que lo felicitan por su triunfo el cual, dicen, es el de los verdaderos ideales del radicalismo.

El telegrama lo firman los señores Jesús Romero y Antonio Lucena.

Los mismos enviaron otro telegrama, en parecidos términos, al doctor Casás.

El volador Candelaria

Mendoza, abril 4—El teniente Candelaria, que desde su llegada a ésta se halla en Russell, departamento de Maipú, sólo espera una oportunidad para intentar el vuelo proyectado.

Contadas personas conocen su estada en ésta, pues guarda incógnita.

Demostración

Mendoza, abril 4—La sociedad de Mendoza hizo una demostración al doctor Cruz Vera, con motivo del lance de honor que tuvo éste días atrás. Asistieron más de ciento cincuenta personas y se exteriorizaron en los discursos pronunciados las simpatías de que goza el obsequiado.

Reunión de propietarios de viñedos

Mendoza, abril 4 — Los propietarios de viñedos se reunirán el próximo domingo en el local de la sociedad Italia Unita, con objeto de tratar y contestar el pliego de condiciones presentado por el centro de contratistas.

CORDOBA

LAS ELECCIONES DE LEGISLADORES

Escrutinio de Santa María

Córdoba, abril 4 — La junta electoral escrutó el departamento de Santa María, con el siguiente resultado: doctor Damián Fernández, demócrata, 1.115 votos; en blanco, 66.

La junta proclamó senador electo al doctor Fernández.

Luego se suspendió la tarea del escrutinio hasta después que se realicen las elecciones complementarias, acto que se efectuará el 13 del corriente.

El general Clement

Córdoba, abril 4—Llegó el general Clement, quien es agasajado.

Mañana le será ofrecida una recepción en la legislatura, por el presidente de la Cámara de Senadores, general Olmos.

Fallecimiento de una dama

Córdoba, abril 4—Falleció la señora Agustina Cruz de Correa. Su muerte ha sido muy lamentada.

Efectos de la mosca brava

Córdoba, abril 4 — Una información oficial de San Francisco consigna que la hacienda de aquella zona se halla sumamente enflaquecida por el incesante ataque de la mosca brava, que abunda en esa región.

Se agrega que en vano se trata de exterminarla, pues es enorme su cantidad y se reproduce de una manera asombrosa.

Compromiso matrimonial

Córdoba, abril 4 — El doctor Víctor Guenon solicitó la mano de la señorita Ada Mercedes Soaje Leyba.

Antecedentes de una quiebra

Córdoba, abril 4 — Fueron pasados a la justicia de instrucción los antecedentes de la quiebra de Carlos y Luis Tortosa, fuertes comerciantes de Unión.

Censo escolar

Río Cuarto, abril 4 — El censo escolar de esta ciudad, levantado en mayo último bajo la dirección del profesor Juan Luis Soulá, arroja 3.518 niños en edad escolar, de los cuales 1.680 son varones y 1.838 mujeres.

546 varones y 530 mujeres son analfabetos.

Asisten a la escuela 1.276 varones y 1.423 mujeres.

El conflicto del colegio nacional

Río Cuarto, abril 4—Los estudiantes hacen circular un boletín con un telegrama de sus delegados en Buenos Aires, en el cual se les hace saber que fueron recibidos por el ministro de Instrucción Pública, quien les manifestó que deseaba ver normalizada la situación de este colegio, y les prometió mandar una intervención amplia.

TUCUMAN

LAS DIPUTACIONES NACIONALES

Elecciones complementarias

Tucumán, abril 4 — La junta escrutadora se reunió esta mañana y se pronunció sobre la validez de las urnas observadas por las distintas agrupaciones políticas.

Revisó las urnas de las mesas aprobadas, recontó los votos y anuló las urnas de las mesas siguientes:

Departamento de la capital: sección Norte, mesas 1 y 2 chacras al Norte, y 2 de chacras al Oeste; sección Sur, mesas 1 y 2 de los Aguirres.

Departamento de Monteros: mesa 2, de Los Sosas.

Departamento de Chicligasta: mesa 2, de Chicligasta.

Departamento de Río Chico: mesa 2, de Santa Bárbara y 4 de Aguilares.

Departamento de Cruz Alta: mesas 3 y 4 de Lastenia, 1 de Luisiana y 2 de San Miguel.

Departamento de Burruyacú: mesa 2, de La Ramada.

Departamento de Trancas: mesa 2, de Vipos.

Departamento de Tafí, mesa 1, de Cebil Redondo.

En la nota enviada por la mencionada junta al Poder Ejecutivo de la provincia, se indica que las mesas siguientes no funcionaron:

Departamento de Famaillá, mesas 2, de Fronterita, 2 de Famaillá y 2 de San Rafael; departamento de Chicligasta, mesa 4, de Medinas, departamento de Cruz Alta, mesas 1, de Cebilar 1 de Los Percedas, y 1, 3 y 4 de Colombres.

Es posible que el Poder Ejecutivo dé mañana un decreto convocando a elecciones complementarias para el 13 del corriente.

El ministro de Gobierno

Tucumán, abril 4 — Circula el rumor de que el doctor R. R. Aragón, actual ministro de Gobierno, presentará su renuncia, pues se mantiene firme en la resolución de no admitir en los mismos puestos a los empleados renunciantes en vísperas electorales.

El gobernador, por su parte, parece que desea todo lo contrario.

El Senado

Tucumán, abril 4 — El Senado que estaba citado para celebrar sesiones preparatorias, no se reunió por falta de número.

Próximas elecciones municipales

Tucumán, abril 4 — Empiezan los trabajos preparatorios para las próximas elecciones comunales. Se presentarán a la lucha las mismas agrupaciones políticas de las últimas elecciones, con candidatos propios.

Los cañeros e industriales

Tucumán, abril 4 — La Cámara de Diputados se reunió en sesión en minoría y deliberó sobre la necesidad de despachar con urgencia el proyecto de ley de amparo a los cañeros. Entre éstos y los industriales se prosiguen las gestiones para llegar a un arreglo. Con tal fin, se pasó una circular a los fabricantes por la comisión mixta a que me he venido refiriendo.

En dicha circular se pregunta, entre otras cosas, cuántas toneladas de caña podrán moler y cuántas tiene el ingenio.

SANTIAGO DEL ESTERO

LOS COMICIOS PROXIMOS

Diversas informaciones

Santiago del Estero, abril 4 — Diariamente se nota mayor actividad y entusiasmo para la lucha electoral del domingo.

Numerosas fuerzas del ejército nacional han sido enviadas para vigilar el acto comicial en la campaña. Salieron también con el mismo fin numerosos delegados de los partidos en lucha.

Los radicales celebraron esta noche un mitin en la plaza Libertad, en el cual hicieron uso de la palabra varios oradores.

Los candidatos de la Unión Democrática se han dirigido telegráficamente al Presidente de la República, denunciando la acción que desarrollan elementos radicales, la que les perjudica, como también la intromisión en la lucha electoral de empleados nacionales.

La propaganda electoral se hace con toda actividad por ambas partes.

Estudio de enfermedades—Las víctimas de la inundación

Santiago del Estero, abril 4—Ha llegado de ésa el bacteriólogo, doctor Germán Fischer, enviado por el departamento de higiene, con el propósito de estudiar el origen de las enfermedades infecto-contagiosas que se desarrollan actualmente en esta provincia.

—También llegó el doctor Alejandro M. Unzain, vicepresidente del Departamento Nacional del Trabajo, con la misión de prestar ayuda a las comisiones formadas en esta ciudad para socorrer a las víctimas de la última inundación.

Conscripto herido de un balazo

Estación Fernández, abril 4 — A consecuencia de un incidente, un cabo del 5 de artillería hirió de un balazo en el vientre al conscripto Segundo Figueroa.

El estado del herido es grave.

Parece que el incidente fué a causa de que Figueroa se negó a obedecer una orden del cabo, el que estaba en estado de ebriedad.

El subteniente que manda el piquete de conscriptos instruye el sumario del caso.

Atentados contra la propiedad

Añatuya, abril 4—Han recrudecido los atentados contra la propiedad, sin que la policía tome la intervención que le corresponde.

Custodia de trenes

Añatuya, abril 4—Los trenes del ferrocarril Central Norte corren custodiados por soldados del 18 de infantería, para evitar que se cometan atentados criminales.

CATAMARCA

LOS COMICIOS PROXIMOS

Catamarca, abril 4 — En el salón 25 de Mayo, celebraron los adictos al señor Madueño una conferencia de propaganda partidista. Hablaron los señores Chavarría, Castro, de la Vega y A. Correa. Los oradores tuvieron frases de censura para el gobierno de la intervención y criticaron duramente la actuación del radicalismo situacionista.

—Se autorizó al intendente de la cárcel penitenciaria a hacer construir 58 urnas.

Sepelio del coronel Daza

Catamarca, abril 4 — Se efectuó el sepelio de los restos del coronel Daza. El cadáver fué velado en el local de la legislatura, en atención a que el extinto había sido gobernador de la provincia.

El interventor dictó un decreto ordenando que se tributaran al extinto los honores correspondientes por fuerzas del regimiento 17. La bandera permaneció a media asta ayer y hoy.

En el acto de la inhumación habló el comandante Maldones.

El hospital San Juan Bautista—Compromiso matrimonial — Demostración.

Catamarca, abril 4—La intendencia municipal acordó al hospital San Juan Bautista la suma de cien pesos mensuales y el servicio de luz eléctrica gratuito hasta la cantidad de 220 kilowats-hora. En cambio de estas concesiones, la Asistencia Pública municipal se instalará en dicho hospital, debiendo proveer sus recetas la farmacia del establecimiento.

—Se ha concertado el enlace de la señorita Angélica Herrera con el subteniente Julio Montello.

—Con motivo de la llegada del teniente coronel Julio Byron, nuevo jefe del regimiento 17 de infantería, los jefes y oficiales de ese cuerpo le ofrecerán, el sábado próximo, un banquete.

Haberes atrasados — Club Social

Catamarca, abril 4—Los periódicos locales comentan el caso de un cartero de Londres, departamento de Belén, el cual hace un año que no percibe sus haberes, y piden al jefe del distrito que tome la participación que le corresponde en el asunto.

—La comisión directiva del Club Social quedó constituída en la siguiente forma: presidente, doctor Domingo Cerezo; vocales, Francisco Pereyra, Lucas Gutiérrez, Segundo Salado Castro y Osvaldo Olmos.

Viaje de un candidato

Catamarca, abril 4 — Se ausentó para Tinogasta el señor Agustín Madueño, con el propósito de entrevistarse allí con el doctor Segundo Gallo.

Se espera que éste vendrá a ésta en ocasión de la asamblea que celebrarán próximamente los radicales reaccionarios, quienes lo proclamarán candidato a senador nacional.

Pago de la contribución territorial

Catamarca, abril 4 — El gobierno de la intervención dictó un decreto, por el cual prorroga el plazo para el pago, sin multa, de la contribución territorial, hasta el 15 del corriente.

Delegación concentracionista

Catamarca, abril 4 — Mañana saldrán para Buenos Aires los delegados de la Concentración ante la asamblea organizadora del partido nacional anti-radical, señor Javier Castro y doctor Molina.

JUJUY

Escuela normal

El Ministerio de Obras Públicas de la Nación aprobó los cómputos métricos y presupuestos parciales preparados por la dirección general de arquitectura para las obras de ampliación y complementarias autorizadas a ejecutarse en la escuela normal de Jujuy por decreto de 27 de diciembre de 1917, y cuyos importes ascienden en total a pesos 99 892 40.

Por el mismo decreto se autoriza a ejecutar durante el corriente año obras por valor de pesos 80.000.

Estado sanitario en Humahuaca y Tilcara — Inauguración de aguas corrientes en San Pedro.

Jujuy, abril 4—Reapareció en Humahuaca y Tilcara la fiebre petequial, la que hace muchas víctimas.

—El gobernador, acompañado de una comitiva numerosa de damas y caballeros, asistirá a la inauguración de las aguas corrientes en el pueblo de San Pedro, el domingo próximo.

ENTRE RIOS

Pedido de semilla—Los precios del maní—Cambio de horario en las oficinas provinciales.

Paraná, abril 4—Debido al mal resultado de la anterior cosecha, que no les ha permitido siquiera recoger la semilla de trigo y lino necesaria para la próxima siembra, los colonos de la estación Las Moscas, de esta provincia, se han presentado al Poder Ejecutivo para solicitar del mismo quiera proveérsele en calidad de préstamo.

—A pedido de la sociedad Defensa Agropecuaria, de Colonia Yeruá (Concordia), se ha solicitado de la Cámara de Cereales de esa capital el envío de los precios a que se cotiza el maní en esa plaza, a efecto de que los asociados de aquélla los conozcan y eviten de esa suerte ser sorprendidos por un "trust" de acaparadores que, con el pretexto de la prohibición que existe de exportar aquel oleaginoso, pretende adquirirlo a precios sumamente reducidos y en condiciones desfavorables.

—Desde el 21 del corriente, las oficinas dependientes de la administración de esta provincia, funcionarán de 12.30 a 4.30 de la tarde, excepto los sábados, que lo harán de 8 a 11 de la mañana.

Teatrales

Gualeguay, abril 4—Con buen éxito se estrenaron la arpista Lea Bach, en el Variedades, y la compañía Falconer, en el Italia.

Precios de los vacunos

Gualeguay, abril 4—En remate-feria se han obtenido los siguiente precios por vacunos:

Vacas mestizas gordas, de pesos 141 a 164; novillos mestizos, buen estado, de 140 a 157; novillitos, de 84 a 109; vacas con cría, de 67 a 75; vaquillonas de 87 a 115. En venta particular, 200 novillos mestizos gordos, a 137; 200 novillos más, a 145.

SALTA

Aspirantes a auxiliares de la defensa antipalúdica—El tren nocturno a Tucumán—Demostración.

Salta, abril 4 — Una comisión formada por los doctores Francisco Otero, Antonio Barbieri y Juan P. Amarante, examinó a los aspirantes a auxiliares de la defensa antipalúdica y aprobó a seis de los diez que se presentaron.

Se ha restablecido el servicio del tren nocturno a Tucumán.

—Los amigos del señor Ventura C. de Romero, le ofrecieron una comida, con motivo de su cambio de residencia.

Nombramientos

Salta, abril 4 — Fué nombrado tesorero del consejo de educación, el señor Juan Pablo Saravia, y receptor de rentas del departamento de Rosario de la Frontera, el señor Nicolás J. Arias.

SAN JUAN

El censo escolar

El Consejo Nacional de Educación ha resuelto autorizar al personal de las escuelas nacionales de San Juan, a cooperar en el levantamiento del censo escolar que se proyecta realizar en la provincia, en la forma y tiempo que convengan las autoridades provinciales y el inspector nacional de escuelas.

Centro de estudiantes del colegio nacional—Viajeros

San Juan, abril 4—Los estudiantes del colegio nacional reorganizaron su centro, bajo la presidencia del señor Arnobio N. Sánchez.

—Regresaron de ésa, el obispo Orzali y el vicario Fernández.

CHUBUT

Inspección de tierras fiscales—Incremento del cuatrerismo—Pérdida de correspondencia.

El Bolsón, abril 4—(Por telégrafo desde Ñorquincó)—Se ausentó el teniente de navío Villegas, jefe de una de las comisiones de inspección de tierras fiscales, acompañado del jefe de policía interino del Chubut.

El teniente Villegas tomará medidas radicales contra cierta población parasitaria y de mal vivir, que aquí es grande.

—El jefe de policía comprobó el incremento que toma el cuatrerismo, y se le hizo ver la necesidad de que se aumente la policía con agentes argentinos.

—Se nota la pérdida de correspondencia y las encomiendas llegan en pésimo estado.

MARINA DE GUERRA

HOMENAJE A UN CIRUJANO DE LA ARMADA

De acuerdo con una nota de la división de sanidad de la armada, en la que se ponía de manifiesto los méritos contraídos por el extinto cirujano subinspector de la misma, doctor Juan G. del Castillo, se ha resuelto designar con su nombre el pabellón número 1 del hospital Naval de La Plata.

—Han sido aprobados los exámenes rendidos por los aprendices mecánicos seleccionados para seguir los cursos de ingeniero de la Escuela Naval.

Pasan a primer año del curso de ingeniero de dicha escuela, los once siguientes aprendices de la Escuela de Mecánicos:

Eduardo M. Farinati, Esteban Risé, Luis P. Abbiati, Eustaquio Alespeiti, Juan B. Borgnia, Roberto Mac Dougall, Jacobo Christello, Adolfo Corublit, Horacio Silles, Julio D. Lazarus y Pedro H. Poli.

—Han sido dados de alta en la Escuela de Mecánicos, como aprendices de primer año y con antigüedad del 1.° de marzo último, los siguientes ciudadanos, en orden de mérito, de acuerdo con las clasificaciones obtenidas en el examen de ingreso:

Felipe J. Meda, Raúl F. Erra, Luis E. Passement, Edmundo Ferretti y Juan M. Di Bernardo.

—El buque-estanque "Ministro Ezcurra", llegó a Comodoro Rivadavia.

—El trasporte "1.° de Mayo" llegó a Deseado, en viaje al Sur.

NOTICIAS VARIAS

Nuevo puerto de la capital

De acuerdo con un dictamen del procurador del Tesoro, el Poder Ejecutivo ha intimado a la empresa C. H. Walker y Compañía, que, dentro del plazo de seis meses, prosiga la ejecución de los trabajos del nuevo puerto de la capital, con sujeción al contrato aprobado por decreto de 2 de septiembre de 1911, bajo apercibimiento de lo que hubiere lugar por derecho.

Mientras tal plazo no se cumpla, se autorizó a la dirección de obras hidráulicas para ejecutar por administración en las otras secciones de dicho puerto, los trabajos que crea necesarios.

Construcción de astilleros

El señor Williams J. Barnett, representante de la firma comercial Armstrong, de Inglaterra, se entrevistó ayer por la tarde con el Presidente de la República.

Expresó el señor Barnett al primer magistrado que venía al país con una misión de estudio confiada por la firma que representa. Al mismo tiempo hizo presente que se dedicará a estudiar la posibilidad de instalar en la república algunos astilleros donde se construirían buques mercantes destinados a la marina argentina.

El señor Barrett celebrará próximamente otra entrevista con el Presidente de la República.

Representación argentina en el Perú

El ministro argentino en el Perú, doctor Antonio Sagarna, concurrirá hoy a la casa de gobierno, para despedirse del primer magistrado, con motivo de su próxima partida a Lima.

Saludará, igualmente, al Ministro de Relaciones Exteriores.

—El doctor Miguel Angel Chiappe ha sido nombrado para desempeñar las funciones de secretario de segunda clase en la legación argentina en dicho país.

Banco de la Nación Argentina

Ha sido nombrado subsecretario del Banco de la Nación Argentina el señor Carlos J. Botto, en reemplazo del señor Jorge Martínez, quien se jubiló. Esa designación se recibió bien en la institución, por tratarse de un meritorio jefe, cuya carrera, desde el puesto de auxiliar, por sucesivos ascensos, le lleva ahora al puesto superior.

Versiones sobre revolución en [illegible]

Con motivo de las noticias que han circulado en esta capital, y que daban como producido en [illegible] movimiento revolucionario [illegible] por el general Aurelio [illegible] contra la autoridad del [illegible] Carranza, solicitamos [illegible]

ciones al respecto en la legación de ese país.

El señor Amado Nervo, ministro de México, nos expresó que no tenía comunicación oficial que confirmara o desautorizara esas versiones. Agregó el señor Nervo que al enterarse de las noticias que se propalaban telegrafió a su gobierno en procura de informes, sin que aún haya recibido respuesta sobre el particular.

Vicecónsul en Villeta (Paraguay)

Varios comerciantes, industriales y hacendados de Villetá (Paraguay), han enviado al Ministro de Relaciones Exteriores una nota, en la cual solicitan que el vecino de ese pueblo, señor Pablo Calcagno, sea designado vicecónsul en la expresada localidad.

Liga Patriótica Argentina

Esta tarde, a las 5, en el Centro Naval, se reunirán los miembros de la Junta central directiva de la Liga Patriótica Argentina, a fin de elegir las autoridades que constituirán el consejo ejecutivo.

Sociedad Eugénica de San Pablo

El doctor Víctor Delfino, redactor-jefe de "La Semana Médica" de esta capital, acaba de ser designado miembro correspondiente de la Sociedad Eugénica de San Pablo (Brasil), la primera de las instituciones en su género en América del Sur.

Ateneo Hispano-Americano

El miércoles de la semana próxima, a las 9 p. m., el doctor Víctor Melchor Farré dará una conferencia en el Ateneo Hispano-Americano, sobre el tema: "El arte como encanto de la vida y lazo de unión humana".

Sociedad Francesa de Socorros Mutuos

En el salón Rodríguez Peña 344 se realizará mañana, a las 3 de la tarde, la asamblea de fundación de la Sociedad Francesa de Socorros Mutuos; invitan al acto las sociedades Minerva, La Mutuelle Française y Savoisienne.

La asamblea se efectuará bajo la presidencia de honor del ministro y del cónsul de Francia.

EL DIA SOCIAL

DEMOSTRACION A AMADO NERVO

—El martes 8 del corriente se realizará la comida que en honor del poeta mexicano Amado Nervo han organizado los directores de las revistas "Nosotros", "Ideas" y "Revista de Filosofía". La comida se servirá en el "restaurant" Ferrari. Hasta ahora gran número de personas han retirado cubiertos para esta demostración.

COMITE PATRIOTICO BELGA — El martes próximo se realizará en el salón La Argentina un concierto celebrando el natalicio del rey Alberto. Se ha preparado un programa interesante, en el que figuran artistas conocidos de nuestro público. Las invitaciones para esta fiesta pueden solicitarse en el local del comité organizador, Lavalle 560.

DIPLOMATICAS — Ayer fué servido en el Jockey Club el almuerzo con que un grupo de correligionarios y amigos obsequiaba al doctor Antonio Segarna, nuevo ministro argentino en el Perú.

Asistieron a la demostración, las siguientes personas:

Doctores Amador del Solar, Fernando Saguier, Arturo Goyeneche, Emilio Mihura, general Aranzadi, doctores Benjamín Bonifacio, José Víctor Noriega, Juan O'Farrell, Francisco Beiró, Herminio J. Quirós, Leopoldo Melo, Vicente C. Gallo, Martín Torino, Carlos Melo, Telémaco Susini, Leonardo Anastasi y los señores Raimundo Piñero, Héctor Núñez, Gilberto Elizalde, Remigio Crespi, Pedro Solanet, Raúl Carranza, Teófilo S. Bustamante, J. Susini, Leonidas Anastasi, etc., etc.

Ofreció la demostración el senador nacional doctor Leopoldo Melo, y agradeció el obsequiado. Después habló el ministro del Perú, señor Amador del Solar.

—En los primeros días de la semana entrante se embarcará en Francia, con destino a ésta, el nuevo ministro del Uruguay ante nuestro gobierno, señor Gabriel Terra, quien reemplazará al doctor Daniel Muñoz.

—A bordo del trasatlántico sueco "Pullaren" ofrecieron anoche una comida íntima a un grupo de amigos y diplomáticos el señor Carl Hultgren y su esposa Fanny Hultgren.

—A bordo del "Ouessant" partirán el 20 para Europa el secretario de la legación de Francia, señor Roberto Chapsal y el agregado a la cancillería francesa, señor Enrique Tremouilet.

COMPROMISOS—Ha sido pedida la mano de la señorita Eloisa Costa para el señor Alfredo Doyle.

—Se ha concertado el enlace de la señorita Josefina Ariza con el teniente de navío doctor Salvador Asencio.

ENLACES — Esta tarde será bendecido por monseñor Iselja, en casa de la familia de la novia, el enlace de la señorita Rosa María Méndez con el señor Fabio A. Morel.

Actuarán como padrinos en la ceremonia religiosa la señora Adela M. de Méndez y el señor Saúl Morel, y serán testigos en el acto civil, por parte de la novia los señores Carlos M. y Edmundo Méndez y Ernesto Thiriot y por el novio los señores capitán de fragata Guillermo Brown, el doctor Guillermo Fonrouge y el señor Héctor González del Solar.

DESDE FLORES — Se ha formalizado el compromiso de la señorita Palmira Moschini con el doctor Aldo Baralis.

CAMBIOS DE RESIDENCIA — Llegadas: De San Fernando, la señora Dominga P. de Wilde, acompañada de su familia.

—De su establecimiento de campo San Cayetano, la señora Amelia de la C. de Casal, sus hijos y la señorita Blanca Casal.

—De Villa Sauce, el señor Ricardo Sauze.

—Mañana, de Tandil, el señor Alfredo Echagüe y familia y el señor Angel Pacheco y familia.

—Ha llegado de San Luis, el señor Jorge Santamarina.

—El lunes regresarán de Cacheuta, la señora Elisa Funes de Juárez Celman y su hija Eloisa.

Salidas: Ha partido para Catriló el señor Rodolfo González

—Han partido para Cacheuta los doctores Rafael Eguzquiza y Juan Carlos Gallegos.

—Regresó a su estancia en Capitán Sarmiento el señor Miguel Angel Juárez Celman y familia.

—Han llegado a Entre Ríos las señoritas Clara y Elvira Beláustegui.

VIAJEROS — Llegadas: De Montevideo, las señoritas Josefa y Elisa Udabe y la señora María Ercilia Udabe de Orzábal.

—Se ausentó ayer a bordo del "León XIII" el señor Manuel Maro, ex director de "Caras y Caretas" acompañado de su familia. Fué despedido en el puerto por un grupo numeroso de amigos.

—Se encuentra desde ayer entre nosotros, monseñor Carlos Silva Cotapos, obispo de la Serena, que emprenderá viaje a Italia próximamente.

—Llegó ayer de Bolivia la señora Laura Chirveches de Feltosa esposa del ministro del Brasil en Paraguay.

Salidas: Para Río de Janeiro, en el "Demerara", partirán próximamente la señora María L. V. de de Groote y su hijo el doctor Osvaldo de Groote.

ENFERMOS — Se halla mejor, la señora María F. de Flores

—Guarda cama la señora Graciela Seeber de Berro Madero.

—Mejor el señor Federico Catelín.

—Mejor la señora Laura G. L. de Lesica.

—Se halla mejor el reverendo padre Segismundo Masferrer.

—El señor Justo Villegas, ha experimentado una leve mejoría.

—Sigue mejor el señor Benjamín [illegible]

—Guarda cama la señora Elena Bunge de Frías.

—Restablecida la señorita Carmen Sauze.

—Mejor el señor Jorge González Rubio.

NECROLOGIA — En la capilla de San Roque, se oficiarán misas generales, el lunes próximo a las 10, por las señoritas Amalia y Clotilde Cuello.

—A una elocuente demostración de simpatía dió margen ayer la ceremonia del sepelio de los restos del doctor Miguel Ochoa.

El ataúd fué trasladado a pulso desde la casa mortuoria hasta la iglesia de Balvanera, donde se rezó una misa de cuerpo presente.

En el acto de la inhumación hicieron el elogio del extinto el doctor Alejandro A. Raimondi, en nombre de la dirección de la Asistencia Pública y del cuerpo médico del hospital Tornú, y el doctor Alsina, en representación del Centro Médico Argentino y Centro Estudiantes de Medicina.

EJERCITO NACIONAL

CALIFICACION PARA EL ASCENSO DE LOS SUBOFICIALES

El Poder Ejecutivo ha dictado un decreto que modifica la forma en que deben ser calificados para el ascenso los suboficiales del ejército.

En adelante dicho personal será calificado una vez terminado el año militar, en los formularios que determine la dirección general del personal. La calificación será hecha por duplicado por el comandante de la compañía, batería o escuadrón, jefe de batallón, grupo y segundo jefe de regimiento, y terminará con el jefe del regimiento.

El legajo personal se formulará igualmente por duplicado; el original se remitirá a la tercera división de la dirección del personal, y el adicional, duplicado, lo archivará el jefe del cuerpo.

Las calificaciones anuales de los suboficiales serán dadas a conocer a éstos, para su estímulo o corrección.

Las últimas calificaciones producidas con anterioridad a la comisión de una falta, serán tenidas en cuenta para la imposición de la pena correspondiente.

—A su solicitud, ha pasado a disponibilidad el coronel Enrique Mosconi, director del arsenal Esteban de Luca.

—Ha sido absuelto de culpa y cargo el teniente Humberto Sánchez Freitas, inculpado de infracciones de carácter disciplinario.

NOTICIAS DE POLICIA

DURANTE UNA MANIFESTACION

Transeunte herido

Ayer a las 6.40 de la tarde se improvisó una manifestación en la avenida de Mayo, para celebrar el resultado del escrutinio de las elecciones realizadas últimamente en la capital.

En momentos en que los manifestantes pasaban por la esquina que forma dicha arteria con la calle Tacuarí, Jorge Majdalani, que cruzaba la calzada, recibió un golpe en la cabeza, dado al parecer con una botella, y resultó herido.

La víctima fué llevada inmediatamente al consultorio central de la Asistencia Pública, donde le dieron un punto de sutura.

La policía no pudo individualizar al autor del atentado.

Majdalani es comerciante, de nacionalidad turco, y tiene su domicilio en la calle San Juan 3119.

ACCIDENTES DEL TRAFICO

Muerte de un carrero

A la una de la madrugada de ayer, por la calle Rivera en dirección al Este circulaba un carro de cuatro ruedas cargado con verdura. Al llegar el vehículo frente a la casa señalada con el número 1235 de la arteria nombrada, debido a que el carrero Santiago Sastre iba dormido sobre el pescante, los caballos se desviaron en dirección a la acera y la chata chocó violentamente contra el cordón, derribando una columna del alumbrado público.

Como consecuencia de la colisión Sastre fué apretado por el vehículo y sufrió heridas internas de gravedad, que le hicieron perder el conocimiento. Conducido el herido al hospital Durand, dejó de existir al practicársele la primera cura.

—El automóvil número 23 de la Municipalidad, guiado por Carlos González, en la esquina de Córdoba y Pueyrredón atropelló a la anciana Ana Vetere, causándole heridas de las que se asiste en el hospital de Clínicas.

ENTRE RADICALES Y SOCIALISTAS

En la esquina de las calles Tapeyú e Independencia anoche, a las 9, se originó un gran tumulto

Según los informes policiales, un grupo formado por sesenta personas llegó a ese paraje dando vítores al Presidente de la República y al partido Radical. Allí se produjo un encuentro entre los manifestantes y unos veinte ciudadanos de filiación socialista; se cambiaron puñetazos y bastonazos y resultó herido en la refriega Antonio Vázquez, quien fué trasladado al hospital Ramos Mejía.

La policía no detuvo a ninguno de los que promovieron el tumulto.

Ladrones sorprendidos

En jurisdicción de la comisaría 34.ª fueron detenidos ayer los individuos de malos antecedentes policiales Juan Beloque, Domingo Duboi, Plácido López, Martín Gómez, Andrés Liberti y Antonio Alamino (a) El trompa grande. De poder de los nombrados se hallaban cinco caballos y un carro, cuya procedencia no han podido justificar.

—Se encuentra detenido en la comisaría 17.ª, Roberto Heredia de antecedentes conocidos en la policía por haber sido sorprendido en momentos en que hurtaba una alfombra del zaguán de la casa Larrea 1354

ARTE Y TEATRO

Compañías líricas — Según informaciones recibidas de Europa, el vapor "Principe de Udine", aplazó su salida con destino a esta capital, hasta mediados del mes en curso, a fin de que puedan embarcarse en él las personas que actuarán en las compañías líricas del Colón y del Coliseo.

Asociación Wagneriana — Pasado mañana, a las 9.15 p. m., en La Argentina, la señora Ninón Vallin comenzará la historia de la melodía vocal, interpretando un aria y cantata de Bach, y otras arias de Gluck, Haendel, Mozart y Haydn.

El poema "Granada", del maestro Gaos — La Orquesta Filarmónica de Madrid, que dirige el maestro Pérez Casas, ha estrenado recientemente el poema sinfónico "Granada" del maestro Andrés Gaos, que conocimos en Buenos Aires bajo la dirección de Messager La obra ha obtenido excelente éxito, y logró un merecido, detenido y elogioso juicio de la crítica madrileña

Politeama — Anoche estrenó la compañía de bailes de Kawesk la coreografía original titulada "Las bodas de Ivan", cuyo carácter típicamente ruso, la hace pintoresca e interesante, no faltando una nota musical característica con la intervención de las "balalaikas", especie de guitarras rusas muy usadas en Ukrania.

En esta coreografía se distinguieron las señoritas Chabelska y el señor Jacovleff.

Precedió a "Las bodas de Ivan" la "Scheherazade", sobre música de Rimsky-Korsakoff, espectáculo muy artístico que pertenece por completo al nuevo género de coreografías decorativas y brillantes, iniciado hace algunos años por los artistas Karshalvna, Nijinsky y otros. La presentación y ejecución aceptable del complicado "ballet" oriental, realizada por Jacovleff, María Chabelska y los demás bailarines, revela un esfuerzo digno de elogio.

Mañana se despedirá la compañía, repitiéndose esta noche el programa de ayer.

Nuevo—La compañía Orfilia Rico-Pablo Podestá, pondrá en escena en la función familiar de esta tarde, a las 5, la comedia "El novio de mamá", de Discépolo y de Rosa, y por la noche el drama de Florencio Sánchez "Los muertos".

Para mañana por la tarde se anuncia la obra de Gregorio de Laferrére "Jettatore", y por la noche el drama "Tierra baja".

Para el viernes 11 se prepara el estreno de la obra en tres actos original del señor Francisco Luhof titulada "Cantos rodados", de la que se tienen buenas referencias a raíz de su estreno en Montevideo.

—El señor Federico Mertens, autor de la comedia "La casa de todos", estrenada noches pasadas en este teatro, nos pide hagamos constar que a su iniciativa se debe el retiro de la obra.

En el Costanzi, de Roma—Según noticias que recibimos de Roma, la temporada lírica del Costanzi sigue obteniendo buenos éxitos. Ultimamente se ha cantado "Mefistófeles", que ha constituído un brillante triunfo, según las crónicas, para la soprano Gilda Dalla Rizza y el bajo De Angelis.

Música para el pueblo — La banda de música municipal concurrirá esta tarde a las 4, al Parque Centenario.

FONDO DE CAMINOS

Diversas informaciones

El Poder Ejecutivo aprobó la licitación pública realizada por la comisión administradora del fondo de caminos, para las obras de reparación del camino de San Agustín a Colonia Franck, y se aceptó la propuesta presentada por Felipe Oukerk, quien se compromete a ejecutar esos trabajos mediante la suma de pesos 13.774.19.

—Fué igualmente aprobado el proyecto de la dirección de puentes y caminos para la ejecución de los trabajos de reparo del camino de Ingeniero Luigi a Embajador Martini, cuyo presupuesto asciende a la suma de pesos 11.735.38.

—El Ministerio de Obras Públicas autorizó la realización de estudios de los caminos de acceso a las siguientes estaciones:

El Fortín, La Francia, Viamonte, Las Rosas a San Jenaro, Tray, Humberto I, Josefina, Colonia Verna, Villa Cañás, French y La Dorita.

—También se aprobó el proyecto y presupuesto preparado por la dirección de puentes y caminos para las obras de ampliación del camino de Pincen a Colonia María Luisa, zona del ferrocarril Pacífico.

—Se autorizó la ejecución administrativamente de las obras de los caminos de Pujato y Casilda y Zavalla y calles de inmediato acceso.

NOTICIAS UNIVERSITARIAS

FACULTAD DE DERECHO

REUNION DEL CONSEJO DIRECTIVO

Diversas resoluciones

Bajo la presidencia del decano, doctor Zeballos, se reunió ayer el consejo directivo de la Facultad de Derecho, celebrando una laboriosa sesión, en la cual se dictaron las siguientes resoluciones:

Aceptar la renuncia presentada por el profesor titular de filosofía del derecho, doctor Antonio Dellepiane. Para hacerse cargo del curso en su reemplazo se designó al doctor Mario Sáenz, quien deberá redactar el programa respectivo. Las clases auxiliares que indica la nueva ordenanza deberá dictarlas el doctor Ramón M. Alsina.

—En los cursos de derecho comercial se resolvió que queden adscriptos los profesores suplentes en la siguiente forma: primer curso, titular, doctor Ramón S. Castillo; suplentes, doctores Héctor Juliánez y Ernesto H. Celesia; segundo curso, titular, doctor Juan Carlos Cruz; suplentes doctores Ricardo Seeber y Agustín N. Matienzo; tercer curso, titular, doctor Leopoldo Melo; suplentes, doctores L. R. Holway y Dimas González Gowland. Conforme al criterio uniforme establecido para la designación de suplentes a quienes corresponderá dictar curso este año, fueron nombrados los suplentes más modernos o con menor número de cursos dictados, recayendo la designación en los doctores Celesia, Matienzo y González Gowland.

Se resolvió aprobar el proyecto presentado por el consejero doctor Alfredo Colmo, despachado favorablemente por la comisión de enseñanza, por el cual se crea en la Facultad un "museo jurídico", donde los alumnos encontrarán todos los elementos necesarios para informarse prácticamente sobre la forma y naturaleza de los actos jurídicos, testamentos, escrituras, pólizas de seguros, fletamentos, contratos hipotecarios, letras de cambio, cheques, pagarés, funcionamiento de registros, Bancos, escribanías, etc. Mientras la Facultad no se traslade al nuevo edificio, el museo quedará adscripto a la biblioteca

—Se resolvió después tratar en la próxima sesión el despacho de la comisión especial formada por los doctores Melo, Colmo y Prayones, referente al cincuentenario del código civil, pudiendo anticiparse que se proyecta un homenaje que estará de acuerdo con la importancia trascendental del aniversario.

ANALES DE LA FACULTAD DE DERECHO

El doctor Alfredo Colmo, director de los Anales de la Facultad de Derecho, ha nombrado secretario de dicha publicación al doctor Jorge Cabral Texo.

INAUGURACION DE CURSOS

Los cursos de esta Facultad se iniciarán de acuerdo con el siguiente horario:

Primer año: Esta mañana a las 10.10 se inaugurará el de introducción al derecho, por el doctor R. Levene. El lunes próximo, a las 10.10 a. m., derecho internacional público, doctor Isidoro Ruiz Moreno; tema "Concepto y nuevos horizontes del derecho internacional público". El martes 8 del corriente, a las 9 a. m., derecho romano (primera parte); tema "Los moldes jurídicos"

Segundo año: El martes 8 a las 9 a. m., derecho civil (primer curso), doctor Héctor Lafaille; tema: "Las relaciones civiles y sus elementos constitutivos".

Tercer año: El martes 8, a las 10.10 a. m., derecho civil (segundo curso), doctor Jesús H. Paz.

Cuarto año: El lunes próximo, a las 9.30 a. m., derecho comercial (segunda parte), doctor Juan Carlos Cruz; tema: "La necesidad de la reforma de la ley de quiebras"

Notariado y diplomacia Segundo año lunes próximo, a las 5 p. m., derecho civil (segundo curso) doctor Esteban Lamadrid; tema "Consideraciones generales sobre los contratos y el método con que se hará su estudio en la cátedra".

REUNION DE MESAS

Hoy se reunirán en la Facultad de derecho las siguientes comisiones examinadoras; a las 9 a. m., procedimientos (primera parte), derecho marítimo a las 9.30, derecho romano (primera parte), economía política, a las 2.30 p. m., procedimientos (notariado) a las 5 p. m., idiomas, segunda mesa (prueba oral).

Facultad de Medicina

REUNION DEL CONSEJO DIRECTIVO.—HOMENAJE AL DOCTOR PENNA

Se reunió ayer el consejo directivo de la Facultad de Medicina bajo la presidencia del decano, doctor Méndez.

Iniciada la sesión, el decano dió cuenta oficialmente del fallecimiento del profesor doctor José Penna y pronunció algunas palabras elogiando la obra del mismo, e invitando a los consejeros a ponerse de pie y levantar la sesión en homenaje al extinto. Así se hizo, previo un discurso pronunciado por el doctor Aráoz Alfaro y la lectura de las disposiciones tomadas por el decanato, como asimismo las notas de condolencia recibidas de los decanos de las Facultades de Río de Janeiro, Montevideo, Chile y del doctor Carlos Chagas, director del instituto Osvaldo Cruz, del Brasil.

REUNION DE MESAS

Esta tarde a las 5 se reunirá en la Facultad de Medicina la comisión examinadora de anatomía descriptiva (doctor Belou), y a las 6 p. m. se reunirá la otra mesa (doctor Cirio).

CAMBIO DE HORARIO

El curso oficial de física farmacéutica será dictado en el laboratorio de la misma asignatura los lunes, miércoles y viernes, de 10 a 11 a. m.

Facultad de Filosofía y Letras

HORARIO DE CURSOS

Las clases de arqueología que dicta el profesor doctor Samuel A. Lafone Quevedo se realizarán los martes a las 6.30 p. m., en la sala número 2, y los jueves a las 5.30 en el Museo.

El tercer curso de latín que dicta el doctor Ricardo B. Cranwell se dará los martes a las 5.30, en el Museo.

El doctor Jacobo Laud dictará durante el corriente año un curso libre de geografía física, que se efectuará los martes, a las 5.30 p. m., y los jueves, a las 6.30 de la tarde, en la sala número 4. El curso se inaugurará el martes próximo.

COMPROBANTES DE PAGO

La Facultad ha hecho saber a los alumnos que el comprobante de pago que da la tesorería de la Universidad, correspondiente a boletas trimestrales de inscripción, debe ser entregado en la secretaría de dicha Facultad.

Facultad de Ciencias Económicas

TEMA DEL INSTITUTO DE INVESTIGACION

El tema del instituto de investigación a cargo de José González Galé, en la Facultad de Ciencias Económicas, será: "Balance de las compañías de seguros", y no el de "sociedades anónimas", como se había anunciado.

Universidad Católica

Esta tarde, a las 5, comenzarán los exámenes orales de la Facultad de Derecho de la Universidad Católica, con la reunión de las siguientes comisiones examinadoras: introducción al derecho, derecho romano (primera y segunda partes), filosofía general, derecho penal, derecho comercial (segunda parte), apologética (primero, segundo, tercero y cuarto cursos) y filosofía jurídica.

Sociedad Científica Argentina

El lunes próximo a las 8.30 p. m. la Sociedad Científica Argentina celebrará una asamblea general ordinaria en el local social Cevallos 269, con objeto de considerar, entre otros, los siguientes asuntos incluídos en la orden del día: consideración y aprobación de la memoria anual del presidente, correspondiente al XLVI periodo administrativo y renovación parcial de la junta directiva para el próximo período de acuerdo con el artículo 13 del reglamento.

Sociedad Argentina de Pediatría

Esta noche a las 9 la sociedad argentina de pediatría celebrará, bajo la presidencia del doctor Mamerto Acuña, una asamblea general en el local de la calle Santa Fe 1171, con objeto de dar lectura a la memoria del año próximo pasado y proceder a la renovación de la comisión directiva.

ASOCIACIONES Y GREMIOS

ESTABLECIMIENTOS DE VASENA —El director gerente de los talleres metalúrgicos de Vasena entregó ayer una nota al Ministro del Interior, relacionada con las gestiones hechas por un núcleo de obreros ante el Poder Ejecutivo a fin de obtener la reapertura de los talleres:

Manifiesta que la compañía está conforme en esa reanudación del trabajo dentro de las condiciones en que ella se colocó antes del conflicto que finalizó en la huelga y bajo el respeto de sus legítimos derechos

Añade que la empresa aceptará únicamente a aquellos operarios que se han presentado últimamente ante el Presidente, expresando su decisión de trabajar y su conformidad con la interpretación dada por la compañía al convenio sobre salarios, es decir aplicando el fijado sobre el número de horas efectivas de trabajo.

Dice después:

"Las circunstancias de que los agitadores y propagandistas del paro continúan desplegando sus actividades de imposición y presión, como puede informarlo la policía, nos determina a hacer presente que se frustrarán los propósitos de los obreros que desean trabajar, los del superior gobierno y los nuestros, si no se adoptan medidas de efectivo amparo que eviten que los obreros sean objeto de agresiones al dirigirse o al salir de los talleres y que alejen la repetición de ataques a nuestros empleados dependientes, conductores de vehículos y demás personal, así como las tentativas de daños y destrucción en nuestras propiedades.

"Si, con una vigilancia preventiva, severa y cuidadosa, se impide la acción de los agitadores, y si la autoridad no reprime debidamente sus desmanes, la reanudación del trabajo sólo dará lugar a fomentar nuevos atentados y nuevas víctimas."

EMPLEADOS Y OBREROS DE TIENDAS — La sociedad Empleados de Comercio y Anexos y el Comité de Comercio pro Jornada de 8 horas, realizarán un mitin de solidaridad con los huelguistas de las casas Rosette y A la Ciudad de Londres, mañana a las 2.30 de la tarde, en la plaza del Congreso. Luego de escuchados los discursos que pronunciarán la empleada Oleff y los ciudadanos Sáenz Verdemarina, Feijóo, López Fernández, Barca y di Tella, se formará una columna que recorrerá la Avenida de Mayo, Esmeralda, Santa Fe hasta la plaza San Martín.

La misma sociedad nos informa que ha terminado el conflicto del personal de la casa A la Ciudad de México, cuyo directorio ha aceptado el pliego de condiciones presentado. Los demás conflictos, continúan sin variante alguna.

Los obreros y empleados se reunen diariamente en diferentes locales para considerar la marcha de la huelga El gremio de cortadores de confecciones, efectuará asamblea hoy a las 8.30 p. m., en Moreno 1093.

INSTRUCCION PUBLICA

Nombramientos de profesores—Según una planilla que la Asociación de Profesores presentará a la Presidencia de la República, en los recientes decretos del Ministerio de Instrucción Pública, para proveer cátedras vacantes en establecimientos docentes de Corrientes, Entre Ríos y Buenos Aires se designa titulares de cátedras a cuarenta y tres personas, ninguna de las cuales posee el título de idoneidad para la enseñanza de ciencias o letras que expiden algunas escuelas normales del país, ni el diploma de profesor especial de enseñanza secundaria, que otorgan las universidades nacionales y el Instituto de Profesorado

A falta de ese testimonio de competencia, el decreto menciona los de bachiller, ingeniero agrónomo, maestro normal, marino retirado, médico, etc.

La planilla consigna, además, que en algunos casos el ministerio acuerda graciosamente títulos que los favorecidos no conquistaron nunca

Conferencias pedagógicas — Bajo los auspicios de la escuela normal número 10, de Belgrano, que dirige la señorita Enriqueta Lucero, inaugurará hoy su segundo curso normal libre de lectura, el profesor señor Pablo A. Pizzurno, de 5 a 6 p. m.

Pueden asistir los maestros que lo deseen. Las conferencias se realizarán en el local de la escuela normal calle 3 de Febrero 2373, todos los sábados de 5 a 6 p. m.

Ex alumnas de la escuela normal número 7 — La reunión de la asociación de ex alumnas de la escuela normal número 7 de maestras, que debía realizarse hoy, ha sido diferida para fecha que se indicará oportunamente.

Escuela de comercio (Sur) — Hoy terminará la inscripción de alumnos para los exámenes de materias complementarias, que comenzarán el lunes, a las 8 a. m.

Las clases se iniciarán una vez terminados los exámenes.

Maestros provinciales — El Consejo Nacional de Educación proyecta acordar un punto de bonificación, por año, a los maestros provinciales, válido para el radio de acción de la escuela normal en que se hayan recibido, únicamente.

PROVINCIA DE BUENOS AIRES

MOVIMIENTO POLITICO

RENOVACION DE LA LEGISLATURA Y MUNICIPALIDADES

ESCRUTINIO DE LAS ELECCIONES

Resultados de la segunda sección electoral

La junta electoral continuó ayer con la tarea de escrutar las urnas correspondientes a la segunda sección electoral, terminando a las 8 de la noche con el partido de Zárate.

De acuerdo con los resultados obtenidos por las diferentes agrupaciones que intervinieron en la lucha, corresponderán, salvo las modificaciones que se introduzcan por eliminaciones parciales, cinco diputados a la Unión Cívica Radical, que serían los señores Alfredo Lalanne, Alejandro Maino, J. José Barbich, Fermín Naón y Juan A. Mármol; uno a la fracción radical adicta al gobernador, o sea el señor Olivera Córdoba. El partido Socialista obtendrá dos bancas, que corresponderán a los señores Oddone y Lemos; al partido Conservador antiasambleísta tres, que corresponderán a los señores Jofré y Casco, y la fracción asambleísta dos, que corresponderán a los señores René Simón y Felipe M. Llamosas.

El resultado de la segunda sección electoral es como sigue:

PARTIDOS	Unión Cívica Radical	Unión Cívica Radical de Buenos Aires	Partido Conservador	Partido Conservador asambleísta	Partido Socialista
B. Mitre	809	112	247	194	196
Baradero	638	—	75	507	312
Exaltación de la Cruz	81	305	414	171	10
Pilar	634	376	27	329	38
Pergamino	1.227	172	514	514	380
Ramallo	478	201	172	267	103
San Antonio de Areco	488	102	54	288	127
San Pedro	938	7	124	3	423
San Nicolás	1.033	734	311	178	500
Zárate	820	13	1.032	28	372
Totales	7.146	2.022	3.230	2.479	2.461
Unión Cívica Radical, lista especial	226				

El cuociente electoral es 1.370.

Los resultados de la primera sección electoral, que ayer anticipamos, han resultado modificados por las eliminaciones, desplazándose al candidato de la lista radical señor Bonifacini, cuyo puesto viene a ocupar el señor Julio César Urien. El número de votos obtenidos por los candidatos que alcanzan al cuociente en la lista de la Unión Cívica Radical en la primera sección, es como sigue:

Parry, 10.278; Arana, 10.040; Pechermiel, 10.017; Vázquez, 10.167; Lagomarsino 10.436; Urien 10.443; Iribarne, 10.228. Total de la lista, 10.836.

LA CUESTION AGRARIA

El ministro de Gobierno, doctor Puig Lómez, y el jefe de policía, señor Emilio Solari, se reunirán el martes próximo, a las 2 p. m., en el hotel Roma, de Pergamino, a fin de celebrar una entrevista con los colonos de toda la región Norte de la provincia, con el propósito de escuchar las reclamaciones que se les formulen y tratar de resolver la cuestión agraria.

EN LOS MUNICIPIOS

Las inundaciones en Villa Dominico—Obras indispensables

Villa Dominico (Avellaneda), abril 4—Con las últimas lluvias caídas ha podido apreciarse lo beneficioso que resultaría para la inmensa zona expuesta a las inundaciones, la ejecución del plan de obras de canalización y desagüe proyectado por la intendencia municipal, de acuerdo con el ministro de Obras Públicas de la provincia y que debía iniciarse este mes.

En octubre se creyó que llegaría a realizarse tal obra, pero en la actualidad el vecindario piensa que una vez más será defraudado en sus justas aspiraciones. En aquella fecha, más o menos, estuvo varias veces aquí el intendente municipal acompañado por dos ingenieros de la repartición recogiendo datos que debían ser remitidos al ministerio; poco después efectuó una detenida visita de inspección a estos barrios el ministro de Obras Públicas y a ello se ha concretado la acción oficial.

No se explica cómo el gobierno de la provincia proyecta realizar una obra de aliento tal como el camino de Temperley a Hinojo, recientemente inaugurado, sin antes haber librado del peligro de destrucción a que está expuesto por las frecuentes inundaciones, al camino de la capital a La Plata, por el cual corre en un trecho de 30 cuadras, un arroyo formado por las aguas pluviales.

Es de todo punto indispensable que a la brevedad posible se inicie la canalización de los arroyos Santo Domingo y Sarandí para evitar desbordamientos que perjudican a una extensa y poblada zona, y que se rellene la avenida Mitre desde Sarandí hasta Villa Dominico para dotarla luego de adoquinado, según un proyecto que se halla desde hace varios años en la legislatura.

Esto hará desaparecer el continuo peligro de las inundaciones y establecerá una vía permanente de comunicación entre las dos capitales.

Sociedad de fomento de Villa Dominico — Construcción de pasos de piedra.

Avellaneda, abril 4 — El próximo viernes la comisión directiva de la Sociedad de Fomento de Villa Dominico celebrará una reunión en su local, con el fin de estudiar la forma de construir pasos de piedra que se necesitan en esa villa, empleando el material que ha prometido donar la intendencia.

En Tres Arroyos—Barrios ricos y barrios pobres

Tres Arroyos, abril 4—Tres Arroyos cuenta, lo mismo que con barrios que demuestran el progreso alcanzado por la población, con otros que revelan un lamentable abandono de parte de las autoridades. Uno de estos últimos es el situado al otro lado de la estación, barrio en el cual viven infinidad de familias obreras. El alumbrado público, cuya necesidad se hace sentir allí más que en ninguna otra parte, no llega a ese barrio suburbano, a pesar de que constituiría una obra de buena administración proporcionarlo.

Se me informa que los vecinos de esa zona en distintas ocasiones han pedido a las autoridades infructuosamente la construcción de pasos de piedra que faciliten el acceso a la escuela en los días lluviosos. También se me denuncia que frente a la escuela número 21, ubicada en ese barrio, se ha establecido una grasería, cuyos olores desagradables hacen imposible en ciertos días la permanencia en aquel establecimiento educacional.

Las autoridades municipales tienen, a propósito de las deficiencias señaladas, oportunidad para desarrollar una eficiente acción edilicia.

Sociedad de fomento de Villa Argerich—Su constitución

El 16 de marzo último, los vecinos de Villa Argerich, Lanús Oeste, en el partido de Avellaneda, constituyeron una sociedad de fomento que ha sido reconocida por la intendencia municipal del partido.

En una asamblea efectuada el 30 del mismo mes fueron aprobados los estatutos de dicha sociedad, y se aceptó la cooperación ofrecida por varios socios para iniciar la construcción de una acera en la calle M. Ocampo hasta la línea del tranvía del Puerto También se resolvió pedir a la intendencia que proporcione a la sociedad las alcantarillas que deben ser colocadas bajo esta acera.

La comisión directiva de la nueva sociedad, ha quedado así formada.

Presidente, Ramón Suñé; vicepresidente, Américo Peredo, secretario J. Antico; prosecretario, P. Ratto; tesorero, J. M. Docampo, protesorero, D. Montecucco; vocales, G. Scuasi, P. Malaspina, L. Ossola, M. Cobas y A. Dalessi, revisores de cuentas, J. Caramagnola, E. Lanatti y cinco suplentes.

CRONICA SOCIAL

(Información de La Plata)

LAS REGATAS DE MAÑANA — Vastas proporciones promete alcanzar la gran fiesta náutica que bajo el patrocinio del Club de Regatas La Plata se realizará mañana en Río Santiago, con motivo de efectuarse las regatas anuales de esa institución.

El radio fijado para las regatas será el amplio canal militar del arsenal, en el que se hallan fondeadas varias unidades de la escuadra, y donde tomarán ubicación muchas embarcaciones menores, desde las cuales presenciará la concurrencia, el desarrollo del programa.

En la hermosa avenida de plátanos del Arsenal, han sido colocados muchos bancos, los que serán ocupados por las familias que han sido invitadas a esta fiesta.

De acuerdo con un pedido formulado por la comisión directiva del Club de Regatas, el ferrocarril hará correr trenes especiales, los que saldrán de la estación La Plata a las 12 m. 12.40 y 1 p. m., y regresarán a las 5.27, 6, 6.50 y 7.17 p. m.

En la estación Río Santiago esperarán a las familias invitadas varios remolcadores y lanchas, presidiendo la comisión de embarco el doctor Teófilo Arturo Gomila.

El acto será amenizado por la banda de policía.

VIAJEROS — De Santa Fe, el ingeniero Santiago Danert.

—De la capital federal, el señor Arturo Freyer Spangenberg y su señora Laura López Lecube.

NECROLOGIA — Falleció anteayer en la capital federal el ingeniero Ambrosio Izquierdo, caballero que gozaba en esta capital de merecidas simpatías. El extinto fué durante varios años subdirector de paseos y jardines de la municipalidad local, cargo que desempeñó con debida competencia y rectitud.

Obtuvo su bachillerato en el internado de La Fraternidad en Concepción del Uruguay, del cual egresó con brillantes clasificaciones, obteniendo una beca del gobierno de la provincia de Entre Ríos para cursar los estudios de ingeniero agrónomo en la Facultad de Agronomía de La Plata, de donde egresó en 1909. Fué sucesivamente profesor de la escuela de agricultura de Benítez, en el Chaco; agrónomo regional en Rafaela, provincia de Santa Fe; jefe de comisión en el catastro de la provincia de Buenos Aires; subdirector de paseos en la ciudad de La Plata, y recientemente había sido designado inspector de estaciones experimentales en el ministerio de Agricultura, cargo en el que le ha sorprendido la muerte.

El comisionado municipal, señor Vieyra Latorre, dispuso que al acto del sepelio, que se realizó ayer a las 5 p. m., en la necrópolis local, concurriese en su representación una comisión de empleados municipales. Además, fué colocada en su tumba, en nombre de los empleados de la comuna, una artística corona de flores naturales.

(De nuestros corresponsales, por telégrafo)

ENLACES — Lanús (Avellaneda), abril 4—Ayer se realizó el enlace de la señorita Esther Negrini con el señor León Labat. Actuaron como testigos los señores Juan M. Labat y Luis Fontana.

DEMOSTRACION — Bernal (Quilmes), abril 4 — El 12 del corriente un núcleo de amigos ofrecerá un banquete en el salón Regina al señor Mariano Pastor, electo concejal del partido.

NECROLOGIA — Zárate, abril 4 — Ayer falleció el señor José Sebastián Garbocci, estimado vecino de este pueblo. Su fallecimiento es muy lamentado.

VARIAS NOTICIAS

En el regimiento 7.o de infantería

Hoy se realizará en el regimiento 7.o de infantería, de guarnición en La Plata, la ceremonia de la jura de la bandera de los aspirantes a oficiales de la reserva, que serán licenciados en breve.

Correos y telégrafos en Río Santiago

Por decreto del Ministerio de Hacienda se manda reservar en el puerto de La Plata una fracción de terreno de 480 metros cuadrados con destino a la creación de un edificio para la sucursal de correos y telégrafos de Río Santiago.

ENSEÑANZA UNIVERSITARIA

Universidad Popular Integralista

El domingo próximo, a las 9.30 a. m., el señor M. Varón dará una conferencia en el bosque de La Plata sobre el tema "¿Cómo solucionar nuestro malestar social?"

EDUCACION

Deficiencias escolares en Zárate — Pasividad del consejo escolar

Zárate, abril 4—El personal docente no cobra sus haberes desde hace cuatro meses, lo que le ocasiona perjuicios apreciables.

El consejo escolar no hace sentir su acción en forma alguna. Las escuelas fiscales carecen de los útiles más indispensables y muchos de los edificios escolares se encuentran poco menos que en ruinas.

Sociedad Unión Normalista de Avellaneda

Avellaneda, abril 4—Mañana, a las 4 p. m., en el local de la escuela normal se efectuará una asamblea, para tratar la siguiente orden del día

Lectura del acta de la asamblea anterior, lectura de la memoria, lectura del balance, renovación de la comisión directiva y asuntos varios.

Dirección general de escuelas

La tesorería de la dirección general de escuelas remitió ayer giros por el mes de enero último a los siguientes distritos:

Adolfo Alsina, Bahía Blanca, Baradero, Bartolomé Mitre, Bolívar, Coronel Brandsen, Carlos Casares, Caseros, General Belgrano, General Lavalle, General Madariaga, General Sarmiento, General Viamonte, General Villegas, González Chaves, Laprida, General Las Heras, Lincoln, Lobería, Luján, Maipú, Merlo, Monte, Morón, Navarro, Necochea, 9 de Julio, Pellegrini, Pila, Pilar, Rauch, Rivadavia, Rojas, Roque Pérez, Saavedra, San Andrés de Giles, San Antonio de Areco, San Fernando, San Isidro, San Martín, San Nicolás, San Pedro, Suipacha, Tandil, Tapalqué, Tornquist, Tres Arroyos, 25 de Mayo, Vicente López, Villarino y Zárate.

Consejo escolar de Las Flores—Renuncia del presidente

Las Flores, abril 4 — Ha presentado su renuncia de presidente del consejo escolar, el señor Juan Manuel Cienza.

Escuela Industrial de La Plata

Se ha resuelto que los exámenes de las materias correspondientes a los cursos de primero y segundo años de 1918, se efectúen los días 14, 15 y 16 del corriente mes.

El consejo escolar de Tapalqué — Abandono de sus tareas—Personal impago.

Tapalqué, abril 4 — Al terminar marzo, se han cumplido cuatro meses desde que el personal docente del distrito no cobra sus haberes. Se atribuye esto a la desidia del consejo escolar cuyo presidente reside en el campo, despreocupado de los asuntos escolares. Se sabe que la dirección de escuelas remitió oportunamente el giro correspondiente a los sueldos de diciembre, el que aún no ha sido cobrado; tampoco han sido remitidas a esa repartición las planillas de acuerdo con las cuales debe hacerse el giro por los sueldos de los meses siguientes.

La supresión del quinto grado en la escuela local por insuficiente inscripción de alumnos es también un perjuicio atribuible a la inacción del consejo escolar.

Asociación de maestros de Chivilcoy

Chivilcoy, abril 4 — Reunidos muchos maestros en el salón de actos de la Biblioteca Popular, se resolvió organizar la comisión local de la Asociación de Maestros, resultando electos presidente, el señor Manuel Iglesias; secretaria, la señorita María Isabel Abadie; prosecretaria, la señorita Luisa Vadachino; tesorera, la señorita Zulema Sarmiento, y vocales las señoritas Elida López Romero, Juana Pieruzini y Lucila Pérez.

Delegados ante la comisión central, señorita María Luisa Bianchi y Manuel Iglesias.

En una escuela del Azul—Denuncia de una irregularidad

Azul, abril 4—Es objeto de unánime condena entre los padres de familia el hecho público de que en una escuela suburbana que se caracteriza por su abandono y falta de disciplina, penetren personas extrañas al personal docente, a horas inconvenientes.

CRONICA POLICIAL

HOMICIDIO EN SAN RAFAEL

Anteanoche a las 8, en San Rafael, jurisdicción del cuartel primero del partido de Lobería, el vecino Antonio Lasque fué asaltado y muerto de dos tiros por dos individuos desconocidos, en circunstancias en que cruzaba por el monte de Araguén.

Los delincuentes, una vez cometido el hecho, se dieron a la fuga.

Hecho de sangre en Quilmes

Anteanoche a las 11.30, en Quilmes, por cuestiones del momento, Eulogio Fernández aplicó un golpe de puño a Ercilio Silva, quien sufrió una lesión en el rostro. A su vez, Silva infirió a Fernández una puñalada en el hipocondrio del lado izquierdo, que le ocasionó una herida grave.

Fernández, en carácter de detenido, fué remitido al hospital Fiorito, de Avellaneda, y Silva se encuentra detenido en la comisaría local.

Denuncia de un abuso de autoridad en Avellaneda

Avellaneda, abril 4 — Vecinos de esta ciudad se presentaron a esta corresponsalía, para denunciar que anoche, a las 11 p. m., un sargento, en compañía de un cabo y de varios agentes, penetró al comercio que en la calle García 301 posee la señora Lola Seoane de Castro, quien fué tomada a empellones por los representantes de la autoridad, sin motivo que justificase tal acometida.

El comisario Sánchez Vera está en el deber de llamar al orden a sus subalternos, que abusan de la autoridad que invisten.

TRIBUNALES

Juramento de magistrados

Ante la Suprema Corte prestaron ayer juramento de ley para ejercer los cargos de juez de la Cámara de Apelación del departamento Sudoeste y agente fiscal de la capital los doctores Armando Pessagno y Horacio A. Casco, respectivamente.

Cámara Tercera de Apelación

En su último acuerdo, este tribunal dictó su fallo en el proceso de Romildo Aguilar, modificando la sentencia apelada y disminuyendo la pena impuesta a 9 meses de arresto, sin costas.

Asimismo, modificó la sentencia de primera instancia en los procesos de Gerardo Troncoso y Alfonso Vargas, a quienes condena a sufrir 12 y 17 años de presidio, respectivamente.

Asuntos comerciales

El juez doctor Molina Carranza, por la secretaría del señor Luis M. Ramos, ha levantado el auto de concurso de Juan Sabattella.

—El fiscal doctor Tolosa ha solicitado la destitución del síndico de la quiebra de Nicolás Carbone.

Departamento del Centro—Causa por homicidio

Mercedes, abril 4—El agente fiscal doctor Paulucci se expidió hoy en la causa seguida a Aurelio Villalonga, por homicidio en la persona de Camilo N. Pide se le imponga al procesado la pena de muerte.

DEPORTES

Partido de football

Coronel Brandsen, abril 4—El club atlético San Martín, de este pueblo, especialmente invitado por su similar de General Belgrano, concurrió el domingo a ese punto con el cuadro de jugadores y su comisión directiva, para jugar un partido amistoso de football, en el cual resultó vencedor San Martín por un tanto contra cero

Son gratas las impresiones que traen los viajeros y entre las múltiples atenciones de que fueron objeto por parte de la juventud representativa de la sociedad de General Belgrano, figura una recepción y baile en los salones de la Sociedad Italiana, que obtuvieron buen éxito.

Tiro Federal de La Plata

La comisión directiva de esta institución para el período primero de abril 1919-31 de marzo de 1920, ha quedado constituída en la siguiente forma:

Presidente, doctor Luis Reynal O'Connor; vicepresidente, Pedro Partarrié; secretarios Luis Ferrario y Fernando Lizarán (hijo); tesorero, Daniel E. de la Canal; protesorero, Benjamín Sangiorgio; comisarios, Juan B. Donadío y Pedro Bianchi y 10 vocales.

Club de regatas La Plata — El premio "LA PRENSA"

El vicepresidente del club de regatas La Plata, doctor Teófilo Arturo Gomila nos comunica que la institución ha resuelto asignar el premio donado por este diario para las regatas de mañana, consistente en una copa de plata, al número del programa llamado Agua Planing, y que deberá ser ganado dos años seguidos o tres alternados para que el vencedor lo adquiera en propiedad

SOCIEDADES

ASOCIACION DE MAESTROS — La comisión de Almirante Brown se ha organizado en la siguiente forma: presidenta, Virginia P. Sirlito; tesorera, Beatriz Risso Patrón; secretaria, Isabel Cascallares Gutiérrez; prosecretaria, Francisca Loray; vocales, Juana M. Dorré de Zalbidea, Felisa C. de Scabini, María e Isabel Balbi.

—A pedido de la comisión de San Pedro, que preside el señor Luis M. Barbieri se ha dirigido una petición especial al director general de escuelas para que ordene que se gire el importe de los sueldos devengados por enero y febrero, por los maestros de ese distrito.

—De cuerdo con la asamblea realizada al efecto, la comisión de La Plata ha quedado formada por los siguientes socios: Froilán Soria, Ismael Guerrero Cárpena, Antonio González, Amalia Y. de Santa Marina, Arminda Bolano, Juana Folino, María F. Altube y Catalina Zeni, quienes deberán constituirse y hacer la correspondiente distribución de cargos

TARIFAS DE LAS AGUAS CORRIENTES EN AVELLANEDA — REUNION DE VECINOS — Avellaneda, abril 4—En el centro comercial e industrial de Avellaneda, se realizará mañana una reunión de delegados de las distintas sociedades de fomento locales, para designar con un nombre a la comisión que correrá con los trabajos de propaganda contra la compañía de aguas corrientes de esta ciudad para lograr el abaratamiento del servicio.

REUNION EN EL CASINO ESPAÑOL DE LANUS — Lanús (Avellaneda), abril 4 — El Casino Español ofrecerá el 6 del corriente, a las 3.30 p. m., una "matinée" a las familias de sus asociados.

SOCIEDAD ARTESANOS DEL DIQUE, DE SAN FERNANDO — FIESTA DE BENEFICENCIA — San Fernando, abril 4—La sociedad musical Artesanos del Dique ha organizado una "matinée" que se realizará en su local social el domingo, a las 2.30 de la tarde, a total beneficio de la sociedad Bomberos Voluntarios de la localidad, destinándose el producto a la compra de un auto-ambulancia para el transporte gratuito de heridos y enfermos.

PROVINCIA DE SANTA FE

LEGISLATURA

La iniciación del período

Santa Fe, abril 4 — El jueves próximo se reunirá la asamblea legislativa, con el propósito de escuchar la lectura del mensaje del gobernador é iniciar el período de sesiones de este año.

MOVIMIENTO POLITICO

Partido Radical

Rosario, abril 4 — Mañana por la noche se reunirá el comité departamental de la Unión Cívica Radical nacional, para tratar asuntos relacionados con la próxima reorganización del partido. Se cree que mañana se encontrará en ésta el doctor Enrique Mosca.

Instalación de un comité radical

San Cristóbal, abril 4 — La juventud radical instaló un comité en ésta, que responde a la junta de gobierno que preside el doctor Mosca.

INSTRUCCION PUBLICA

Pago de sueldos

Rosario, abril 4 — La inspección de escuelas pagó hoy por el mes de enero a los maestros provinciales de ésta.

EN LA CAPITAL

MUNICIPALES

Nombramientos

Santa Fe, abril 4 — Fueron nombrados contador general de la municipalidad, el señor Clemente San Martín, y receptor de rentas de la misma repartición, el señor Pedro R. Viñas.

JUDICIALES

Juzgados de paz letrados

Santa Fe, abril 4 — En opinión de los jueces de paz letrados, dado el exceso de trabajo que hay en esos juzgados, se hace necesario nombrar más secretarios.

ROSARIO

EL DIA SOCIAL

Rosario, abril 4 — La Sociedad de Beneficencia activa sus gestiones para el homenaje que se rendirá a la memoria del doctor Mauricio Hertz y su esposa, Manuela Ojeda, quienes fueron fundadores del hospital de Caridad y sus más grandes propulsores.

—El 13 del corriente realizará una asamblea la Sociedad Protectora de la Infancia Desvalida, para renovar parcialmente, su comisión directiva.

—Obtuvo muy buen éxito el acto realizado esta noche, bajo los auspicios de El Círculo, en los salones de la Biblioteca Argentina.

El barítono Crabbé alcanzó un franco éxito.

MUNICIPALES

MINUTAS DEL CONCEJO

Contestaciones del intendente

Rosario, abril 4 — El intendente ha contestado la minuta del concejo deliberante respecto al servicio de alumbrado público.

Dice el intendente que si hay algunas lámparas apagadas del alumbrado público, ello se debe a razones de economía, y a la falta de fondos en la partida del presupuesto destinada a adquirir los materiales de repuesto, hecho éste que motivó el pedido de refuerzo en el mensaje del 21 de marzo próximo pasado. Idénticas razones agrega, han puesto a la intendencia en la imposibilidad de autorizar la habilitación del servicio de focos existentes en la mitad de cada cuadra.

Respecto de otra minuta del concejo, referente a la licitación para el cambio de chapas de nomenclatura y numeración de calles, dice el intendente en su mensaje, que dicha operación no ha sido hecha, en atención a que el concejo ha olvidado hacer las enmiendas que resolvió introducir al rechazar una licitación y decreto del ex intendente, doctor Ferreyra.

Por otro mensaje, el intendente contesta, la minuta referente al depósito de fondos municipales en el Banco Provincial, a nombre del señor Tobías Arribillaga, y dice que tal cosa no se ha hecho; que cuando el actual departamento ejecutivo ha hecho algún depósito bancario, lo ha efectuado siempre a nombre de la comuna.

En cuanto a la obligación de dar cuenta de la marcha de la administración, consignada en el inciso 13 del artículo 35 de la carta orgánica, disposición complementada con la segunda parte del inciso 11 del mismo artículo, que exige la presentación del estado de las cuentas de los ejercicios vencidos, con su demostración correspondiente, el intendente dice que se le ha dado cumplimiento, según la práctica establecida desde largo tiempo atrás, en el corriente mes.

Agrega que desde que se cerró el ejercicio de 1918, o sea, el 28 de febrero del corriente año las oficinas municipales están ordenando los datos necesarios para elevar la correspondiente memoria. Espera que el plausible celo del concejo por hacer cumplir las disposiciones legales, ha de satisfacerse un tanto al saber que, como es de práctica ya inveterada, en el trascurso del mes de abril la intendencia presentará la memoria a que se refieren los incisos 11 y 13 del, artículo 35 de la ley orgánica.

Finalmente manifiesta que no le ha sido posible hacer públicos los balances mensuales en periódicos de la ciudad, como lo determina el inciso 20 del artículo 35 de la ley orgánica, por falta de fondos. De los informes de contaduría se comprueba que los balances están sin publicarse desde el mes de noviembre de 1917.

CONCEJO DELIBERANTE

Rosario, abril 4 — Esta tarde se reunió el concejo deliberante, bajo la presidencia del doctor Pagan[illegible]ni. Después de darse lectura y aprobarse el acta de la sesión anterior, se sancionó el dictamen por el cual se conceden dos mil pesos a la segunda conferencia nacional de profilaxis antituberculosa, proyecto que oportunamente presentó el concejal Ferreyra.

Dicha conferencia se realizará el 7 de septiembre próximo.

Luego se resolvió aprobar otro dictamen por el que se dispone introducir varias ampliaciones en la partida para el alumbrado eléctrico público.

También se hicieron conocer varios mensajes del departamento ejecutivo, por medio de los cuales contesta a diversas minutas, los que fueron destinados a la comisión de gobierno.

El concejal Ferreyra no se dió por satisfecho con la contestación del intendente respecto al asunto del depósito de dineros municipales en el Banco de la Provincia, a nombre del señor Tobías Arribillaga.

A pesar de los anuncios hechos no se trató el asunto relacionado con el pedido de destitución del intendente, que aconseja la comisión de gobierno, a consecuencia de que el señor Arribillaga no ha consentido la investigación en la Asistencia Pública ni en los hospitales municipales.

Pago de las patentes de rodados

Rosario, abril 4—Se prorrogó hasta el 15, del corriente el plazo para el pago de las patentes de rodados, sin multa.

Anexión de Alberdi a Rosario

Rosario, abril 4—La comisión de gobierno del concejo deliberante ha solicitado de la intendencia diversos datos relacionados con el proyecto de reglamentación de la anexión de Alberdi, a Rosario.

El presupuesto municipal

Rosario, abril 4—La comisión de presupuesto del concejo deliberante ha dado término al estudio del que debe regir durante el año en curso. También ha despachado la ordenanza general de impuestos y cálculo de recursos.

Nombramiento

Rosario, abril 4—Se nombró subadministrador de los mataderos y corrales a Francisco Antequera.

NOTICIAS DE POLICIA

Robo en Zavalla

Rosario, abril 4 — Comunican de Zavalla, departamento de San Lorenzo, que se ha consumado un importante robo en un comercio de esa localidad. Ladrones desconocidos sustrajeron ropas por valor de 3.000 pesos.

Robo de mercaderías en Ludueña

Rosario, abril 4 — Sujetos no identificados violentaron un vagón del ferrocarril Central Argentino, en Ludueña, y sustrajeron mercaderías por valor de 780 pesos.

DIVERSAS INFORMACIONES

El congreso ferroviario

Rosario, abril 4 — Hoy celebró sesión el congreso ferroviario y se tomaron diversas resoluciones.

El monumento al doctor Alem

Rosario, abril 4 — En el Savoy Hotel, celebrará mañana una reunión la comisión encargada de la erección del monumento al doctor Alem para tratar de resolver en definitiva el asunto.

Movimiento obrero

Rosario, abril 4 — Quedó terminada la huelga parcial de mozos de café y hoteles.

La totalidad de los patrones aceptaron el pliego de condiciones presentado por los huelguistas.

La navegación en el río Paraná

Rosario, abril 4 — Ha llamado la atención el desconocimiento que parece tenerse en los Estados Unidos de Norte América, respecto a la capacidad del río Paraná, lo que se deduce de una carta recibida por una casa importadora, a la que se le comunica que la navegación mercante norteamericana, se está alejando deliberadamente del puerto de Rosario, en atención a la incapacidad de aquel río.

La casa de referencia respondió inmediatamente a dicha carta, desvirtuando la afirmación y adjuntando boletines oficiales de navegación, que evidencian la capacidad de los ríos de este país que dan acceso al Océano.

No se explica aquí por que no se hace conocer en el extranjero las publicaciones oficiales que contienen datos relacionados con esta cuestión.

Sociedad de empleados de comercio

Rosario, abril 4 — La sociedad de empleados de comercio y anexos, de reciente fundación, se reunirá el domingo próximo en asamblea, a fin de tratar diversos asuntos de importancia para la asociación.

Sociedad Patronal de Socorros Mutuos y trabajo libre

Rosario, abril 4 — Ha quedado constituída la sociedad Patronal de Socorros Mutuos y Trabajo Libre entre dueños de hoteles, fondas, "restaurants", cinematógrafos, confiterías, bares, etc.

EN LOS DEPARTAMENTOS

SAN CRISTOBAL

En los ferrocarriles del Estado

San Cristóbal, abril 4 — De acuerdo con lo resuelto por el ministerio de Obras Públicas, se han reabierto los talleres del Central Norte en ésta. Hasta la fecha se han reincorporado doscientos operarios.

Por su parte, el sindicato de trabajadores de los ferrocarriles del Estado, informa haber recibido un telegrama de sus delegados en ésa, en el que se le comunica que el conflicto ha sido resuelto favorablemente.

En la sección vías y obras no se permite que se reincorpore el grupo de operarios que trabajaba en el taller hasta antes de la huelga.

Si la disposición del ministerio es de carácter general no deberían hacerse estas distinciones.

En favor de las víctimas de un ciclón

San Cristóbal, abril 4 — El gobierno de la provincia depositó a la orden de la comisión de vecinos "pro víctimas" del ciclón en ésta, la cantidad de cinco mil pesos. Con esta suma se espera que la comisión iniciará la distribución de los fondos entre los perjudicados, en forma equitativa.

VERA

Destrozado por un tren—Accidente a un menor

Vera, abril 4 — En la madrugada de ayer fué hallado sobre las vías, en un paso a nivel del ferrocarril Provincial de Santa Fe, el cadáver de Sebastián Leiva, completamente destrozado.

—En Garabato, el niño de 12 años de edad Faustino Cáceres, al pretender subir a un vagón de un tren de carga en marcha, perdió pie y se fracturó una pierna.

AGRICULTURA Y GANADERIA

Aprovechamiento de vigas

El Ministerio de Obras Públicas ha sido autorizado de acuerdo con el decreto del Poder Ejecutivo, para que aproveche en la trasformación de carbón, y con objeto de atender los servicios a que se refiere el acuerdo de ministros de 20 de abril de 1918, en la confección de vigas para uso de aquel departamento, la madera proveniente de los árboles que sea indispensable cortar para la apertura de picadas destinadas a la salida de la leña autorizada a extraer de la superficie a que se refiere el decreto de 10 de octubre próximo pasado.

SOCIEDADES Y CIRCULOS

CIRCULO BUENOS AIRES — Mañana a la noche realizará una reunión familiar en el salón Cangallo 1756.

BIBLIOTECA MOISES HESS — El 8 del corriente, a las 8.30 de la noche, efectuará una fiesta cinematográfica en el salón Pueyrredón 336, en beneficio de la reorganización de esta biblioteca. Las localidades pueden obtenerse todas las noches de 8 a 10 en Larrea 777.

CIRCULO ANDALUZ — Esta noche, a las 9.30, en su local, Alsina 1457, efectuará un concierto y un baile familiar. El señor Salvador Moreno dará una conferencia sobre el tema: "Constitución civil de los hogares marroquíes", y luego se efectuará un programa de música y canto por las señoritas Elvira Cabrera y Ana María González.

ORFEON CATALAN DE BUENOS AIRES — Esta noche, a las 9, en su local, Avenida de Mayo 963, efectuará un concierto con el concurso de los señores R. Genescá, F. Estilles, H. Muhr, J. Estilles, J. Juliá, N. Cocucci y las señoritas Palmira Viñas, Ll. Garriga y A. Graells. Se interpretarán partituras de Mozart, Braungardt, Haydn, Massenet, Mendelshon, Albéniz y Morera.

CIRCULO BUENOS AIRES — Esta noche a las 10.30, efectuará un baile en el salón Lago di Como, Cangallo 1756.

CIRCULO DE ARAGON — Con el concurso de los artistas Pepita Moreno, Isabel Fonrat, Los Frasquet, Los Lespes, Diana, La Pompadour, F. Laborda, Nieves de Valencia, Las Ayalas, Iberia, Ortega E. de la Vega, los mecánicos y el socio Santiago Gil Sanchez, efectuará esta noche a las 9, en su local Tacuarí 253, una fiesta artística y un baile. Se realizará, también, la "fiesta de la jota".

CENTRO ESLAVA — Dará un baile esta noche a las 10.30, en Sarmiento 1374, con el concurso de la orquesta Verona.

CIRCULO DE LA MARINA — En el salón Florida 140, dará un baile familia resta noche a las 10.30.

ORFEON CATALAN DE BUENOS AIRES — La comisión directiva ha quedado formada así: Presidente, Joaquín Graells; vicepresidente, Salvador Torrá; secretario, Joaquín Cufí; prosecretario, Manuel Cucarella; tesorero, Francisco Colomer; contador, Luis Riviere; bibliotecario, José Graells; archivero, Mariano Font; pro. Miguel Castells; vocales, Miguel Oliment, José Matinoli, Juan Ferrera y Joaquín Cluzá.

OBSERVACIONES METEOROLOGICAS

Instalación especial de LA PRENSA

Termómetro		Barómetro
A las 8 a. m. hoy 20.0	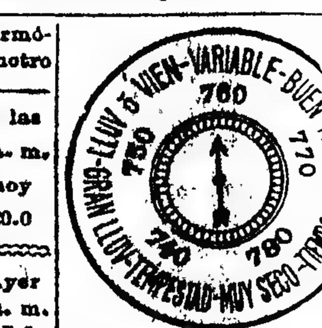	A las 8 a. m. hoy 760 0
Ayer 6 a. m. 17.5	A las 8 a. m. de hoy	Ayer 6 a. m. 759.0
12 m. 18.0	VIENTO Noroeste	12 m. 759 0
6 p. m. 24.0	CIELO Seminublado	6 p. m. 758 0
12 p. m. 21.0	SOL Sale: 5.44 a. m. Se pone: 5.6 p. m. / LUNA Sale: 11.15 a. m. Se pone: 9.80 p. m.	12 p. m. 759 2

El estado del tiempo fué ayer en general bueno, pero a última hora se observó alguna inestabilidad en las indicaciones de los aparatos.

Dirección del viento: NO., NNO. y N., con una velocidad media de 8 kilómetros por hora. A las 12 de la noche soplaba viento N.

Humedad: 78.

Temperatura el día 4 de abril del año anterior: máxima, 23 grados, mínima, 17.

Observatorio astronómico de La Plata — Datos de las 7 a. m. — Presión atmosférica: a cero grados y al nivel del mar, 760.22 mm.; temperatura, 17.4; humedad relativa, 96 por ciento; tensión del vapor de agua, 14.18 mm.; viento; dirección, NO.; velocidad por hora, 9 kilómetros.

Datos de las 2 p. m. — Presión atmosférica, a cero grados y al nivel del mar, 758.84 m.; temperatura, 24 0; humedad relativa, 67 por ciento; tensión del vapor de agua, 14.94 mm.; viento; dirección, NO.; velocidad por hora, 12 kilómetros.

SINOPSIS DEL TIEMPO

El tiempo continuó bueno en toda la República.

Se recibieron avisos de lluvias ligeras de Neuquén.

Prevalecieron vientos suaves del Sur (SO. a SE.) en las regiones del centro y Oeste y suaves del Oeste en los territorios del Sur. En muchas estaciones del Este y Norte reinó calma.

La temperatura ha subido en el Norte de Buenos Aires y en las provincias del centro y Norte, mientras que en el Oeste y Sur ha bajado varios grados. Anoche se encontraba superior a la normal en todas las provincias.

La presión atmosférica continuó casi estacionaria en el Norte. En el resto del país estuvo subiendo lentamente.

Pronóstico—Tiempo bueno con un leve descenso de temperamento en todas las provincias.

DEPORTES

CARRERAS DE CABALLOS

HIPODROMO ARGENTINO

HANDICAPS

Para las carreras del jueves próximo ha sido hecha la siguiente asignación de pesos:

Premio "Romany", 1.100 metros — Habano 57 kilos, Campeador II 57, Encomio 57, Jafet 56, Betebé 56, Candileja 54, Arimán 53, Cigale 52, Cáraba 51, Cardo 51, Mirasol 50, Hilera 49, Dubail 48, Talca 48, Rosele Cheeks 48, Fresquete 45.

Premio "Hurgón", 1.600 metros — Zig-Zag 57 kilos, Muy Linda 56, Simplex 54, Encomio 53, Abea 52, Betebé 52, Wilde 50, Candileja 50, Promisión 48, Hydre 45, La Chispa 44.

Premio "Cavador", 2.200 metros — Ramallero 62 kilos, Tirsis 55, Miss Tonta 54, Turpín 51, Satélite 50, Zucarelli 50, Volunteer 49, Lady Ada 48, Juanchón 46, Magneto 46, Irmao 46, Los Gorros 46, Radieux 44, Promisión 44, Andanada 42, Apio 41, Tony 41, Caburei 41, Montana 41, Hydre 41.

FOOTBALL

ASOCIACION ARGENTINA DE FOOTBALL

DIVERSAS RESOLUCIONES

El consejo superior en su sesión de ayer adoptó las siguientes resoluciones:

No hacer lugar a un pedido de la comisión Estudiantil Colegio Nacional Manuel Belgrano, que solicitaba que la Asociación se encargara de la organización de un campeonato Estudiantil, porque las tareas a su cargo se lo impiden; pero en caso de que los mismos estudiantes lo organizaran, la Asociación no tiene inconveniente en otorgar el premio que también se solicita.

Se aceptó la proposición del Club Villa Urquiza, para que se le permita iniciar la temporada en la cancha que pertenecía al Club Everest, hasta tanto la ponga en condiciones la propia.

Por último, se resolvió rogar a los miembros del consejo superior inasistentes a esta reunión que para la próxima presenten el informe de las canchas propuestas, cuya inspección tomaron a su cargo, en atención a que en la misma deben resolverse los pedidos de afiliación.

YACHTING

YACHT CLUB ARGENTINO

En el antepuerto de la capital, realizará mañana el Yacht Club Argentino una reunión deportiva, de acuerdo con el siguiente programa:

Primera serie, copa de los 12 metros, por rating, en 11 millas; Alachie, timoneado por Antonio L. Lanusse; Mouchette, por Carlos Polaczec.

Segunda serie, por handicap, en 12 millas, para yates recargados con más de 26 minutos: Recluta, timoneado por Juan R. Lanusse, recargo 48 minutos; Chajá, por B. Nazar Anchorena, recargo 45 minutos; Rose France, por Federico Guerrico, recargo 44 minutos.

Tercera serie, copa Nemo, por handicap, en 12 millas, para yates recargados con menos de 26 minutos; Phalarope, timoneado por Andrés C. Lemoine, recargo 24 minutos; Maca, por Angel J. Molina, recargo 23 minutos; Polaris, por F. J. Rives, recargo 22 minutos.

Cuarta serie, copa Dublin Bey one Design, por handicap, en 12 millas: Racha, timoneado por Eugenio Maumus; Hortensio, por Wilfred L. Boutell.

CLUB NAUTICO BELGRANO

La comisión directiva del Club Náutico Belgrano ha resuelto realizar el domingo próximo un concurso de clausura de la temporada 1918-1919, de acuerdo con el siguiente programa:

1o. Regata para lanchas a motor inscriptas en el club, por el premio "Copa Estímulo", que se obtendrá en propiedad ganándola 3 veces seguidas o tres alternadas.

2o. Regatas a remo Carrera de 400 metros, en botes de un par de remos cortos, para todo socio Carrera de 400 metros, en botes de dos pares de remos cortos con timonel, para señoritas. Carrera de 800 metros, en botes de dos pares de remos cortos, con timonel, para socios Carrera de 150 metros, en botes de un par de remos cortos, para señoritas. Carrera de 1.000 metros, en botes de dos pares de remos cortos y timonel para socios.

3o. Natación. Carrera a nado por el premio "Clausura" para todo socio, sobre 400 metros. Carrera a nado sobre 100 metros, para perdedores.

Las inscripciones para las carreras a remo y a nado quedarán cerradas a las 12 m., del día de las pruebas.

TIGRE SAILING CLUB

La comisión directiva del Tigre Sailing Club ha organizado para mañana una regata sobre la distancia de 12 millas, con objeto de disputar la copa "Indio". Esta copa de desafío ha sido donada por el socio O. V. Sansot, para ser disputada por yates tipo Colleen, y se adjudicará al capitán que la gane dos años seguidos o tres alternados.

Actuará de oficial del día, el anciano A. E. Reyes Oribe.

TORNEO ATLETICO

CLUB DE GIMNASIA Y ESGRIMA

Mañana se realizará en el campo de deportes que el Club de Gimnasia y Esgrima posee en Palermo, un concurso atlético entre sus asociados.

La comisión directiva ha designado la siguiente comisión, para controlar el concurso: juez de partida, José Realmonte; jueces de largada, Alfredo Ollivieri, José C. Catán y Atilio Ponisio; cronometristas, Bernardo Crámer y Adolfo von Heyden; jueces de campo, Vicente M. Calcagno, Antonio M. Argerich, Benito Vacaressa, Horacio L. Cadelago y José Llauro; árbitro, Próspero Alemandri.

El programa, redactado se desarrollará en la siguiente forma: carrera de 100 y 290 metros; lanzamiento del martillo y bala; carrera de 400 metros; lanzamiento de javalina y disco; saltos en largo y en alto sin impulso; carrera de natación de la hora; carrera de 800 metros; saltos en largo y en alto con impulso; [illegible]

de 1.500 metros y carrera de postas de 1.600 metros.

Las pruebas que no tengan el mínimo de inscriptos exigidos se realizarán con objeto de clasificar el ganador del premio conjunto.

TIRO AL BLANCO

TIRO FEDERAL ARGENTINO

La junta directiva del Tiro Federal Argentino resolvió, en su última reunión, reabrir mañana el "stand" de Palermo para los ejercicios de tiro obligatorio y concursos dominicales, y celebrar con este motivo un torneo de apertura con premios, consistentes en objetos artísticos y medallas de plata.

Funcionarán todas las categorías de fusil y revólver en sus respectivas distancias, además de la de "Tiradores selectos", y la categoría "Estímulo" con seis premios en efectivo, donados por la casa Piccardo y Cía.

Los reservistas, menores enrolados y estudiantes, tendrán blancos en todas las distancias reglamentarias y en el tiro reducido, atendidos por oficiales instructores del ejército, a fin de que puedan cumplir las condiciones que establece la nueva ley de tiro obligatorio.

El horario que estará en vigor para el tiro será de 9 a. m. a 12 m. y de 1.30 a 5 p. m.

TIRO SUIZO DE BUENOS AIRES

La comisión directiva del Tiro Suizo de Buenos Aires ha preparado para mañana un concurso de tiro reservado a los socios de la institución, de acuerdo con un programa que se fijará en el stand.

Igualmente resolvió colocar blancos especiales para los reservistas, estudiantes y menores enrolados, bajo la dirección de instructores oficiales.

MOTOCICLISMO

CLUB MOTOCICLISTA NACIONAL

Bajo los auspicios del Club Motociclista Nacional se realizará mañana una excursión a La Plata, por el premio "Estímulo".

Los excursionistas partirán a las 8 a. m. del local social, actuarán de capitanes de ruta: J. Bosch y H. Olive, secundados por J. Balbi y C. Lamarca.

Teniendo en cuenta el mal estado de los caminos del circuito del Oeste, a consecuencia de las últimas lluvias, la comisión directiva del Club Motociclista Nacional ha resuelto suspender la carrera que por el premio "La Razón" debía realizarse mañana.

Si no se producen nuevos inconvenientes, la prueba se realizará el domingo 20 del corriente, en el mismo recorrido.

Las inscripciones se recibirán en la secretaría social, Victoria 1650, hasta el 17 del corriente, a las 7.30 p. m.

EXCURSION

CLUB DEPORTIVO SALUD Y CULTURA

Organizado por el Club Deportivo Salud y Cultura se realizará mañana una excursión a los Bosques de Palermo, camino de los viveros, donde se jugará una partida de "balón", en la cual participarán aficionados de ambos sexos.

Los excursionistas partirán de plaza Italia de 5.30 a 7 a. m.

CICLISMO

CLUB CICLISTA INTERNACIONAL

Organizado por el Club Ciclista Internacional, se realizará mañana un campeonato social de resistencia en el recorrido Gerli, La Plata, Gerli, en un total de 100 kilómetros. Figuran inscriptos numerosos aficionados. La señal de partida se dará a las 7 de la mañana.

CLUB CICLISTA INDEPENDIENTE

Organizado por el Club Ciclista Independiente se realizará mañana una carrera a la americana, libre a todo corredor, sobre el recorrido Núñez-San Fernando-Núñez.

FEDERACION CICLISTA ARGENTINA

La comisión directiva de la Federación Ciclista Argentina ha resuelto realizar mañana la tercera marcha de la temporada de turismo correspondiente al año en curso. El recorrido fijado para esta prueba es el siguiente: Plaza del Congreso-Tigre-Recoleta.

NATACION

CLUB ARGENTINO DE NATACION

En los concursos patrocinados por el Club Argentino de Natación, que se realizarán esta noche en la pileta de la calle Balcarce 270, se han anotado los siguientes aficionados para tomar parte en las distintas pruebas de que consta el programa:

Carrera de 30 metros para menores de 10 años de edad, Arturo Roberto y Enrique Frick.

Carrera de 60 metros para novicios: Alberto Salaberry y Abel Leguizamón.

Carrera de 90 metros para corredores de la categoría B: Adrián Fernández, Miguel Menditto y Horacio Cruz.

Campeonato Sud-América de velocidad, sobre 120 metros Enrique Thompson, Eudoro García Cueto y Federico Thompson.

Pesca de platos: Alejandro V. López, Alberto Salaberry y Santiago Tissier.

Carrera de 90 metros para nadadores de la categoría A: Juan Carlos Cruz, Horacio Cruz y Ernesto W. O'Farrell.

Campeonato sudamericano de nadar mayor distancia por debajo del agua: Alejandro V López, Octavio Peró y José Garasa.

Carrera de 60 metros, 30 de pecho y 30 de espalda: Ernesto W. O'Farrell, Adrián Fernández, Miguel Menditto y Santiago Tissier.

Campeonato sudamericano de 300 metros: Enrique Federico Thompson, Carlos A. Falcón y Juan P. Fablet.

Concurso de saltos acrobáticos: Carlos Giesecke, Jorge Carlos Cruz y Alberto Salaberry.

Ejercicios de barra: Plinio Zabala, Manuel Ferragutti y Guido Graziosi.

"La comisión de carreras estará formada por los siguientes aficionados: juez de largada Juan Souritz; jueces de llegada: doctor Plinio Zabala y Mariano Garaza; cronometristas: Arturo Bollini y Velarde Ortuño González; jurado: doctor Silvestre H. Blousson, doctor Federico Lazio, F. Frick, Ernesto Ure, doctor Ramón Arana y doctor Rodolfo N. Luque.

Amenizará la fiesta la banda municipal, dirigida por el profesor Malvagni

NUEVA COMISION

FORD MOTOR CLUB

En la última asamblea realizada por el Ford Motor Club se constituyó la comisión directiva que regirá los destinos de la institución durante el corriente año, que quedó constituída en la siguiente forma:

Presidente, H. Lloyd Davies, vicepresidente, Lazzari; secretario, A. Vesta; prosecretario, R. Petrolini; tesorero, A. [illegible], protesorero, J. Wilson; vocales, F. Rivero, F. Lapiaza, C. Ducard, T. [illegible] J. Otegui y A. Tischer.

TRIBUNALES

EL ASESINATO DE PEDRO A. GARTLAND

Absolución de Blanchetti y Ojeda

FALLO DE LA CAMARA DEL CRIMEN

Se dió término, ayer, con el fallo definitivo que pronunció la Cámara de lo Criminal y Correccional, al ruidoso proceso que se instruyó inmediatamente después de ser asesinado Pedro A. Gartland en su domicilio en la calle Bolívar 332, hecho ocurrido el 8 de julio de 1908.

Dos etapas ha tenido esta causa, que consta de más de 4.000 hojas. La primera, que es la que despertó mayor interés en el público, versó sobre la responsabilidad atribuída en dicho crimen a Juan Porta, quien, al final, fué absuelto de culpa y cargo por el delito de homicidio y condenado, por estafa y defraudación, a sufrir diez años de penitenciaría.

La segunda comprendió la captura y enjuiciamiento de Ireneo Ojeda y Luis Blanchetti, a quienes se les consideró como autores de la muerte de Gartland, acusados por el fiscal en tal carácter. En esta etapa fué también procesado Nicanor Pujol González, por el delito de falsificación de documento público.

El juez del crimen, doctor Martínez, en una minuciosa sentencia, analizó cada uno de los cargos formulados contra Ojeda y Blanchetti, resolvió absolver de culpa y cargo a ambos y condenar a Pujol González, por el delito aludido, a sufrir tres años de penitenciaría.

La Cámara en su fallo, hace suyo un voto del doctor Newton, al cual se adhirieron los doctores González Roura, Seeber, Vázquez y Jorge H. Frías y resuelve confirmar, en todas sus partes, la sentencia del doctor Martínez.

Entre otras consideraciones, el fallo de la Cámara expresa lo siguiente:

Ireneo Ojeda, quien desde el primer momento de cometido este homicidio es sindicado como uno de sus autores, y cuya captura se dispone el 1.o de septiembre de 1908, es detenido, a los nueve años de cometido aquél, y al presentarse ante el juez de instrucción, doctor del Campillo, se niega a declarar, como igualmente niega Blanchetti toda participación en el crimen; no obstante estas negativas, se acumula contra ambos reos, en autos, una serie de presunciones, las que son estudiadas extensamente por los representantes del ministerio público, llegando a la conclusión de la responsabilidad criminal de ambos reos, en lo que respecta al homicidio.

En su acusación, el fiscal hace un concienzudo examen de las constancias del proceso, y relaciona todas las presunciones que surgen contra el reo Ojeda, las mismas que la sentencia enumera, sucediendo igual cosa en lo que respecta al otro procesado Luis Blanchetti, a quien acusa el fiscal doctor Ortega por haber solicitado el primer fiscal el sobreseimiento a su respecto.

La ley, añade la Cámara, ha dejado librado al criterio de los jueces la apreciación de la prueba; pero esa apreciación no debe ser hecha de acuerdo con la impresión personal del magistrado, sino de acuerdo con las constancias leales y frías del proceso, y tratándose de presunciones o indicios, debe especialmente indicarse que ellas pueden, razonablemente y sin violencia, formar un convencimiento absoluto de que el acusado sea el autor; pero, para ello es necesario que esas presunciones tengan relación con el delito, que sean anteriores y concomitantes con el mismo, que sean varias, y que, eslabonadas unas con otras, nos lleven en forma natural al delito mismo.

Desde luego, y no obstante la ardua tarea que ha tenido a su cargo la investigación, que ha agotado todos los recursos que le da la ley al magistrado para desentrañar la verdad de los cargos formulados contra ambos reos, no se ha conseguido hacer plena luz en el misterio; pero la lectura de la causa deja en el espíritu el convencimiento moral de que los procesados no sean inocentes, dada la participación que les atribuye; sin embargo, esto no es suficiente para el magistrado, que necesita la prueba clara de los hechos sin dejar la más leve sombra de duda.

En definitiva, la Cámara dice que no existe prueba legal suficiente para condenar a Ojeda y a Blanchetti.

En cuanto a Pujol González, la Cámara concuerda con el criterio del juez, que lo consideró autor del delito de falsificación de documento público y que le impuso la pena de penitenciaría a que nos referimos antes.

Sentencia civil

Ha fallado el juez doctor Mackinlay Zapiola, con la intervención de la secretaría Coronado, el juicio seguido por Vicente Castelli contra María Luisa B. de Burzaco, sobre cumplimiento de contrato; resolvió hacer lugar a la demanda, con costas.

Juicios sucesorios

Fueron iniciados, ante el juzgado del doctor Meléndez, secretaría Miguens, los juicios sucesorios de Gregorio Mausin, Virginia Botta de Rezzónico, Lorenzo Repetto, Pablo Dellepiane, Salvador Olivares, Pascual Idiart, Fernando Mendiondo, Manuela Olivari de Tavarelli, Jacinto Manzo, Lorenzo Urretabiscaya, Luis Villars, Teresa Cerrutti de Volanté y Julia Morazzoni de Missaglia.

Causas criminales

Dictó sentencia el juez doctor Serú (secretaría Galbisso) en el proceso instruído contra Roberto Becerra, argentino, de 24 años de edad, soltero, sin ocupación, por hurto; lo condenó a sufrir la pena de 2 años de penitenciaría

Convocatorias y quiebras

La razón social Serrano y Compañía, dueña del café denominado Guarany, establecido en la calle Corrientes 801, solicitó la convocatoria de sus acreedores en el juzgado del doctor Avellaneda, secretaría del Campillo; activo, 177.075.56 pesos pasivo, 164.159.86 pesos; interventores, Banco de la Nación Argentina, Banco Español y L. Leveratto (hijo); contador, Romeo G. Morteo; junta para el 5 de mayo próximo.

La misma firma Serrano y Compañía desistió de la solicitud de convocatoria de acreedores que había formulado ante el juzgado del doctor Alberto Estrada (secretaría Curutchet).

Ante el juzgado del doctor Martín y Herrera (secretaría Romero), presentó Tomás Macera una propuesta de concordato para el pago del 50 por ciento de sus créditos, en 3 cuotas iguales, con 6, 12 y 18 meses de plazo; garantiza el cumplimiento de esta propuesta Leopoldo Coria.

PUERTOS, ADUANAS e IMPUESTOS

Máquina segadora-trilladora

En vista de una consulta formulada por la aduana de la capital, el Ministerio de Hacienda ha resuelto que se despachen libre de derechos las máquinas cosechadoras que sean a la vez segadoras y trilladoras.

La máquina de referencia—dice el fundamento del decreto—como segadora es libre de derechos y como trilladora debiera tributar un impuesto de 5 por ciento; pero la principal función de esa maquinaria es la de segar y, por lo tanto, corresponde que se le exima del pago de tal gravamen.

Clasificación de relojes de plata

Con motivo de un pedido de apelación de lo acordado por el tribunal de vistas, el Ministerio de Hacienda ha resuelto aprobar la clasificación hecha por aquel tribunal, por la que dispone que los relojes de plata en denuncia son de calidad fina.

Por la misma resolución se declara que cuando se trate de mercaderías aforadas en el arancel según sus calidades de ordinario, regular o fino, no es indispensable para determinar esas calidades atenerse al valor que asignen las facturas de venta y que en el caso de utilizarse ésta, aunque sea para cumplir el requisito de los artículos 15 y 22 de la ley 4933, debe estarse al precio efectivo establecido en ellos, prescindiendo de las rebajas, descuentos o bonificaciones que se conceden al comprador a cualquier título o por cualquier motivo que fuere.

NOTICIAS MUNICIPALES

SOBRE INSTALACION DE CANCHAS DE BOCHAS

La intendencia ha dictado un decreto por el que se restablecen los artículos 8 y 9 de la ordenanza referente a la instalación de canchas de bochas y que fueron omitidos por error en la nueva edición del digesto municipal.

Con las modificaciones introducidas, dichos artículos quedan redactados en la siguiente forma:

La instalación de canchas de bochas se hará previo permiso del departamento ejecutivo, y sujetándose a las siguientes condiciones:

a). Es prohibido establecer canchas de bochas sin poner atajos, en la dirección del tiro, de suficiente consistencia y amplitud a un metro distante de las paredes divisorias. Cuando las paredes divisorias no tengan por lo menos tres metros de altura, se colocará en ellas hasta completar esa medida, una rejilla de alambre tejido, de manera a evitar que las bochas arrojadas por elevación pasen a la casa o terreno vecinos.

b). Los locales donde se establecen canchas de bochas deberán tener servicio propio de w. c. y que se mantendrán en buenas condiciones de higiene.

Los infractores al artículo anterior, incurrirán en una multa de pesos 20, y clausura del local en caso de reincidencia, o de habilitarse éstos sin permiso municipal.

Nombramientos

El Intendente Municipal ha nombrado por decreto, miembros "ad honorem" de la comisión especial encargada de intervenir en los convenios a realizarse para la adquisición de inmuebles afectados por la construcción de obras públicas, a los señores Santiago Barabino y Adolfo Calvete, en reemplazo de los señores Manuel A. Uribelarrea y Román Bravo, quienes renunciaron.

Asociaciones de fomento

En la asamblea efectuada el 30 de marzo próximo pasado por la asociación de fomento Unión Vélez Sud, quedó constituída la nueva comisión directiva en la siguiente forma:

Presidente, Bartolo Nobile; vicepresidente, Cipriano Mallada; secretario, Carlos E. Mallada; prosecretario José Firpo; tesorero, Celestino Gómez; protesorero, Mariano F. Boneo y doce vocales.

—La asociación de fomento "General San Martín", de la circunscripción 17 ha resuelto invitar a los vecinos de esa zona para una reunión que se efectuará mañana a las 3 de la tarde, en la calle Chenaut y Báez, con objeto de recorrer el barrio llamado de las Cañitas y propiciar luego las mejoras que se consideren oportunas para el mismo.

Ferias francas

Funcionarán hoy, además de las ferias francas permanentes, las ubicadas en avenida La Plata y Chiclana, Pavón entre Castro y Castro Barros, Cuenca y San Roque, Gazcón y Córdoba, José María Moreno y Rosario, Rivadavia y Fonrouge, Acoyte y Figueroa, Brasil, entre Alberti y Matheu, Bauness entre Guanacache y Cullen, Malabia entre Santa Fe y Arenales, Avellaneda de Donato Alvarez a Trelles.

CENTROS SOCIALES

FIESTAS DE HOY—Esta noche se realizarán las fiestas siguientes:

Hijos del Ayuntamiento de Coirós, función y baile, con motivo del aniversario social, y en honor de las comisiones pro escuela en España, en Sáenz Peña 242, a las 8.30; Fratellanza Artigiana, concierto y baile, en su local Ruiz Díaz 381, a las 9; Por la Senda del Arte, función y baile, en honor de sus comisiones honoraria y de señoritas, en Cangallo 1362, a las 8.30, Unión de Amigos, baile y distribución de premios, en Alsina 1465, a las 10.30, Pelayo, función y baile, en conmemoración del segundo aniversario social, en Sarmiento 2419, a las 8.45; Amor a Nuestra Ciencia, baile, con motivo de su aniversario, en Chivilcoy y Vallejos, Villa Devoto, a las 9.30; Los Hijos del Ferrol, función y baile, en San Juan 3244, a las 9; El Caburé, baile, en Rioja 668, a las 10.

—El club social Aristóbulo del Valle dará un baile esta noche, a las 9.30, en Provincias Unidas 3241.

—El centro Saavedra efectuará un baile esta tarde a las 4, en Sáenz Peña 242

CULTO CATOLICO

Mañana, a las 9, se oficiará una misa cantada en la Catedral, con exposición del Santísimo; habrá sermón después del evangelio. Terminada la misa se dará la bendición.

—Mañana, a las 8, en la iglesia San Cristóbal habrá misa de comunión mensual para los socios del Apostolado de la Oración. Por la noche habrá rosario, exposición, sermón a cargo del cura rector, procesión por el interior del templo y bendición.

—Esta mañana, a las 7.40, se efectuará en el altar de la Virgen Inmaculada la recepción de la nueva comisión directiva de las Hijas de María de San José de Flores. La ceremonia estará a cargo del director de la congregación, monseñor doctor Figueroa.

—En la iglesia del Pilar comenzará esta tarde, a las 5, el septenario de Dolores, predicado por el superior de los padres agustinos, presbítero Alvarez.

Mañana, a las 8, se dirá una misa de comunión general para el Apostolado.

Los viernes de cuaresma predicará, después del vía crucis, monseñor Piaggio. Los domingos, en la misa de 10, predicará el presbítero Franceschi.

—La Asociación del Vía Crucis Perpetuo ha invitado a sus socias y socios a los cultos que se efectuarán mañana en el templo de San Francisco. A las 8.30 se dirá una misa de comunión; por la tarde, a las 6, habrá vía crucis solemne, sermón por fray Gabriel Cuello y adoración de la reliquia de la cruz.

—Desde mañana hasta el 13 del corriente, el sacerdote Alberto Guerrero predicará una serie de conferencias para hombres solamente, todas las noches a las 9, en la capilla de Las Victorias.

—Los miembros de la asociación del Vía Crucis Perpetuo, tendrán su comunión general mañana, a las 8.30 a. m., en el templo de San Francisco. A las 6 de la tarde habrá vía crucis solemne y sermón a cargo de fray Gabriel Emilio Cuello. Los cultos terminarán con la adoración de la reliquia del Lignum Crucis.

—Cuarenta horas — Capilla San Roque.

INFORMACIONES UTILES

CALENDARIO

Calendario gregoriano — 5 de abril—Festividad católica — San Florencio.

Id ortodoxo — 23 de marzo.

Id israelita — 5 de nissam de 5679.

Id mahometano — 6 de redjeb de 1337.

BOLETIN DEL DIA

Entrega de ropa a niños pobres

El patronato Alberdi, de acuerdo con la sociedad protectora de niños, pájaros y plantas, distribuirá mañana 400 trajes entre los niños pobres del consejo escolar núm. 15.

El acto se realizará en el local de la escuela normal núm. 10.

Intendencia de Guerra

Turno de costureras: Para hoy: pantalones, del núm. 1.598 al 1.896; lienzo, del 796 al 889; manga, quedó en el número 723, y gorras en el número 63.

La costura se recibe de 12 a 3.30 p. m.

BOLSA, BANCA Y COMERCIO

OPERACIONES DE AYER

NEGOCIOS DE TITULOS

En el mismo estado del jueves se presentó ayer el mercado de valores, esto es, activo y firme para los títulos y fondos públicos, en cuyos renglones realizó $ 896.650, para quedar en el cierre a tipos dentro del mismo nivel anterior, con alguna que otra leve diferencia

Más encalmado para las acciones, no operó en las de Bancos, siendo anotadas 1.370 de industrias, con descenso en las de carnes.

PRIMERA RUEDA

Cédula Argentina (ley 8172), 6 o|o, pesos 9.500 a 100.50, p. pdo mañ., $ 60.000 a 100.80. De la serie, $ 5.500 a 101.40, p. pdo. mañ., $ 10.000 a 101.40. De 2a. serie, $ 44.000 a 101.20. De 3a. serie, $ 22.500 a 98.50, p. pdo. mañ., $ 100.000 a 98.50. De 4a. serie, $ 32.500 a 98.50. De 5a. serie, $ 210.000 a 99.60.

Cédulas B., 6 o|o p. hoy, $ 16.000 a 101.80.

7 o|o cert. municip., $ 11.600 a 100, p. hoy, $ 21.150 a 100.

5 o|o bonos pavim. sem., $ 3.400 a 83.70, y 10.000 a 83.50, p. pdo. mañ., $ 8.000 a 83.80.

Bs. Aires, 6 o|o, C. San La Plata, p. hoy, $ 3.000 a 86. 5 o|o edif. escolar, pesos 1.000 a 85.50. 5 o|o conv. oblig. Bco. Provincia, $ 13.000 a 77.

6 o|o Sta. Fe 1919, $ 11.000 a 80.50.

Acciones: La Tandilera, p. pdo. mañ., 40 a 195.

Cía. Sansinena, oro, 20 a 190, p. fin mes, 90 a 191, y 30 a 190.50.

En títulos de 50 acc. fin mes, 50 a 188.

Soc. Quím. Fusionados, p. pdo. mañ., 50 a 92.

Cía. Astra, p. pdo. mañ. 20 a 81; p. fin mes, 50 a 81.50 y 30 a 82.

Soc. Arg. Edif. p. pdo. mañ. 100 a 64.

SEGUNDA RUEDA

Cédula Argentina (ley 8172), 6 o|o, p. pdo. mañ., $ 1.600 a 100.50 y 3.500 a 100.70.

NUESTRO FOLLETIN

La conquista de la enemiga, pág. 16

De 2a. serie, p. pdo. mañ., $ 77.200 a 101; De 3a. serie, $ 2.000 a 98.50. (De 4a. serie, $ 15.000 a 98.5[illegible]. De 5a. serie, $ 22.000 a 99.90.

5 o|o arg. 1911, p. pdo. mañ., $ 10.000 a 84.50.

7 o|o cert. municip., $ 14.000 a 100; p. pdo. mañ., $ 24.000 a 100.

5 o|o bonos pavim., sem., $ 1.500 a 83.[illegible] p. pdo. mañ., $ 8.000 a 83.70.

5 o|o emp. municip 1897, $ 8.000 a 101.

Bs. Aires. 6 o|o, 3a. serie, p. pdo. mañ., $ 28.050 a 87.50. 5 o|o bonos pavim., p. 31 oto., $ 63.000 a 78.

6 o|o Sta. Fe 1919, $ 20.000 a 80.50.

Acciones: Cía. Sansinena, oro, 20 a 190; p. fin mes. 100 a 191.

Cía. Astra, p. pdo. mañ., 20 a 81; p. fin mes, 50 a 81.50.

Soc. Pto. San Nicolás, p. fin mes, 200 a 25.80 y 900 a 25.90; p. fin mayo, 200 a 26.[illegible]

TITULOS EN COMPRA Y VENTA

Ordenes a realizar con que cerró ayer la oficina de liquidación de la Bolsa de Comercio: de compra, títulos bo. empréstito italiano de guerra; de venta, acciones edificio Plaza de Mayo.

BANCO BRITANICO DE LA AMERICA DEL SUD

En la asamblea de accionistas del Banco Británico de la América del Sud, que se efectuará en Londres el 24 del corriente mes, el directorio propondrá el reparto de un dividendo final por el ejercicio terminado, de 14 chelines, más una bonificación de 4 chelines por acción, menos el impuesto sobre la renta, de lo que resultará 18 por ciento de dividendo total por el año 1918.

COTIZACIONES DE CEREALES

EN EL PAIS Y EN EL EXTERIOR

MERCADOS EXTRANJEROS

MAIZ

Chicago, abril 4 — Maíz mixto, norteamericano, por bushel de 25:401 kilogramos en centavos oro entrega en mayo; clausura anterior, 155 3|4; apertura, 156 y 1|2; intermedio, s|c., y cierre del día, 157 y 7|8. Para julio: clausura anterior, 145 y 5|8; apertura, 144 3|4; intermedio, s|c., y cierre del día, 149 7|8.

Cotizaciones extremas: maíz para mayo, más alta, 158 3|8, y más baja, 153 3|4.

LINO

Duluth, abril 4 — Lino, por bushel de 25:401 kilogramos, en centavos oro, entrega en mayo: clausura anterior, 375 1|2; apertura, 375; intermedio, s|c., y cierre del día, 379 1|2. Entrega en julio: clausura anterior, 366 1|2; apertura, 366, intermedio, s|c., y cierre del día, 371.

AVENA

Chicago, abril 4 — Avena, por bushel de 14:515 kilogramos, en centavos oro, entrega en mayo: clausura anterior, 66 1|8, y cierre del día, 67 1|2. Para julio: clausura anterior, 65 1|4, y cierre del día, 66 y 5|8.

EXPORTACION SEMANAL DE CEREALES

Durante la semana comercial fenecida el jueves último, salieron por los diversos puertos de la República, para el exterior, 64.590 toneladas de trigo, 31.066 de maíz, y 5.217 de lino, o sean en total, 70.[illegible] toneladas.

La penúltima semana sumaron los mismos embarques 59.324 toneladas, y en igual semana a la terminada del año anterior se exportaron 25.484 toneladas.

Desde el 1.o de enero hasta anteayer, la exportación agrícola ascendía a 706.[illegible] toneladas, contra 693.094 toneladas en el mismo período del año anterior, y 1.03[illegible] en el de 1916.

MERCADO DE CEREALES A TERMINO DE BUENOS AIRES

Primera rueda—Trigo, p. mayo, 1.200 toneladas a $ 11.10; p. junio, 200 a 11.54, 500 a 11.54, 200 a 11.57, 200 a 11.55, 200 a 11.57, 200 a 11.56 y 200 a 11.55.

Lino, p. abril, 200 ton. a $ 19.60.

Maíz, p. mayo, 200 ton. a $ 5.32 y 200 a 5.40; p. junio, 600 a 5.62.

Segunda rueda—Lino, p. junio, 300 ton. a $ 20.50 y 100 a 20.45.

Maíz, p. mayo, 400 ton. a $ 5.40 y 200 a 5.43; p. junio, 200 a 5.65, 200 a 5.63, 200 a 5.65 y 600 a 5.63.

PRECIOS DE AJUSTE

Entrega	Trigo	Maíz	Lino	Avena
Disponible	s|c.	4.85	19.70	s|c.
Ent. abril	10.75	4.85	19.70	[illegible]
Id mayo	11.10	5.40	19.95	[illegible]
Id junio	11.65	5.60	20.45	s|c.

CAMARA GREMIAL DE CEREALES

Para los productos agrícolas, la Cámara Gremial de Cereales fijó ayer los siguientes precios oficiales para mercadería disponible, puesta en vagón:

Trigo, disponible, barletta, a $ 11, y pan, a 10.50. De B. Blanca, pan, a 10.[illegible]

Lino, en dársena, base 4 o|o de cuerpos extraños, a $ 19.50.

Avena, base 47 kilogramos, en la dársena, a $ 6.50.

Maíz amarillo, consumo, $ 4.70, y para exportación, nominal.

BOLSA DE CEREALES

Entrada de cereales por las siguientes estaciones de ferrocarriles:

Once: Trigo 4.919 bolsas, maíz 1.150 id, lino 599 id, nabo 1.173 id, avena 2.202 id, alpiste 492 id, alfalfa 55 id, cebada 85 id, afrecho 1.420 id.

Sola: Trigo 7.405 bolsas, maíz 1.931 id, lino 2.454 id, avena 1.084 id, cebada 492 id, harina 350 id, patatas 202 id, alfalfa 228 id.

Retiro: Maíz 300 bolsas, maní 400 id, harina 400 id, porotos 320 id.

C. Córdoba: Trigo 1.375 bolsas, afrecho 1.368 id, harina 672 id, porotos 58 id, garbanzos 348 id.

Palermo: Trigo 5.732 bolsas, triguillo 60 id, lino 600 id, cebada 78 id.

Rural: Lino 450 bolsas, harina 333 id.

Buenos Aires: Trigo 3.637 bolsas, maíz 3.084 id, lino 49 id, avena 1.615 id, nabo 100 id, harina 110 id.

Colegiales: Patatas 350 bolsas, harina 750 idem.

Total de las entradas: Trigo 23.263 bolsas, triguillo 60 id, maíz 5.725 id, lino 4.153 id, nabo 1.502 id, avena 4.901 id, cebada 706 id, alpiste 492 id, alfalfa 283 id, harina 2.962 id, afrecho 2.787 id, patatas 9.[illegible] id, porotos 1.128 id, maní 202 id, pasto 1.089 fardos grandes y 3.919 chicos.

Ventas de ayer

Trigo taganrog—400 bolsas en Sola a pesos 12.50, A. y Bellini; 650 a 12, id.

Trigo barletta—203 bolsas en Sola a pesos 11, De L. y Fagés Hnos.; 338 id en Estación Buenos Aires a 11, S. Gnecco.

Trigo varias clases—237 bolsas en el Once a $ 11, S. Gnecco; 820 id en Estación Buenos Aires a 10.50, E. Puccio; 960 id en el Once a 10.40, Devoto y Cía.; 450 a 10.[illegible], J. Lalor; 315 a 10.20, A. y Blaquier; [illegible] a 10.10, id; 166 id en Palermo a 10.30, Rebagliatti y Cía.; 635 id en Haedo a 10, A. Bellini y Cía.; 232 id en Sola a 10.[illegible], Thompson y Cía.; 300 id en Estación Buenos Aires a 10, Bergonzi y Crespo; [illegible] id en el Once a 9.80, A. Iriart; 319 id en Estación Buenos Aires a 9.80, Lucioni y Cía.; 162 a 10, id; 637 id en el Once a 9.90, Devoto y Cía.; 285 a 9.60, S. y Bercetche; [illegible] a 9.60, id; 274 a 9.60, id; 255 id en Sola a 9.50, Lucioni y Cía.; 1.210 id en Estación Buenos Aires a 9.20, A., Bellini y Cía.; [illegible] id en el Once a 9, A. y Blaquier; 202 a [illegible] id; 440 a 9, J. Lalor; 194 id en Palermo a 9.30, Palacios Hnos.; 59 a 8.75, Puiggrós y Cía.; 870 id en el Once a 8.15, J. Lalor; 365 id en Sola a 8, P. y A. Lanusse; [illegible] id en Estación Buenos Aires a 7.35, Palacios Hnos.; 240 id en Palermo a 7.60, Puiggrós y Cía.

Trigo lombardo—323 bolsas en Sola a pesos 10, S. Elissalt.

Maíz amarillo—471 bolsas en el Once a $ 4.65, Unzué, Alzaga y Cía.; 305 id en Palermo a 4.60, Puiggrós y Cía.; 231 a 4.[illegible], id; 350 id en Haedo a 4.60, Oscamou y Cía.; 225 id en el Once a $ 4.60, A. y Blaquier; 50 a 4.60, id; 347 id en Puente Alsina a 4.[illegible] Rojas Baer; 480 id en Lacroze a 4.10, P. y A. Lanusse.

Avena—150 bolsas en el Once a $ [illegible], S. y Bercetche; 417 a 5.90, id; 650 id en Sola a 5.60, E. Puccio; 163 id en Estación Buenos Aires a 5.80, G. y Alonso; 175 id en Retiro a 5.60, P. y A. Lanusse; 684 id en el Once a 5.70, A. y Blaquier; 377 a 5.40, J. Botte; 383 a 5.30, C. y Rodríguez.

Lino—139 bolsas en Sola a $ 20.10, S. Elissalt; 615 id en el Once a 19.80, Unzué, Alzaga y Cía.; 428 a 19.70, S. Elissalt; [illegible] a 19.70, id; 100 id en Estación Buenos Aires a 19.50, B. y Crespo; 307 id en depósito a 18.50, P. Torres; 130 a 18.20, G. y Alonso.

Cebada—820 bolsas en el Once a $ [illegible], G. y Alonso; 820 id en Dique IV a 5.60, C. [illegible] y Chanal; 78 id en Palermo a 5.60, De L. y Fagés Hnos.

Alpiste—226 bolsas en Lacroze a $ [illegible], Urretaviscaya; 293 id en el Once a [illegible], A. y Bellini.

Nabo—335 bolsas en Sola a $ [illegible]

TIPOS DE LOS GIROS BANCARIOS

BANCOS	Inglaterra		Bélgica	Francia	Alemania	España	Suiza	Italia	Holanda	E.U. de América
Nación Argentina	51	9 16	6.05	5.91	—	4.91	—	7.00	—	[illegible]
Londres y R. de la Plata	51	5 8	6.15	5.90	—	4.88	—	7.10	—	[illegible]
Británico de la A. del Sur	51	5|8	—	5.88	—	4.91	—	6.98	—	[illegible]
Español y R. de la Plata	51	9/16	—	5.89	—	4.91	4.88	7.06	—	[illegible]
Germánico de la A. del Sur	—		—	—	6.00	4.90	—	—	—	[illegible]
Alemán Trasatlántico	—		—	—	6.00	4.88	—	—	—	[illegible]
Galicia y Buenos Aires	51	9 16	—	5.93	—	4.93	—	7.15	—	[illegible]
Francés y R. de la Plata	51	1|2	—	5.89	—	4.90	—	7.10	—	[illegible]
Francés e Italiano	51	5 8	—	5.93	—	4.90	4.94	7.20	—	[illegible]
National City Bank	51	9 16	—	5.90	—	4.90	4.90	7.05	2.50	[illegible]
First N. Bank Boston	51	5 8	6 15	5.88	—	4.88	4.95	7.05	—	[illegible]
Holandés de la A. del Sur	51	5 8	6 18	5.90	—	4.92	4.93	7.05	2.45	[illegible]
De España y América	51	1 2	—	5.88	—	4.89	—	6.95	—	[illegible]
Provincia de Buenos Aires	51	5|8	6 05	5.92	—	4.92	4.92	7.10	—	[illegible]
Italia y Río de la Plata	51	8 8	6.00	5.85	—	4.90	—	7.00	—	[illegible]
Comercial Italiano	51	8|8	—	5.93	—	4.90	4.92	7.11	—	[illegible]
Londres y Brasil	51	5 8	—	5.88	—	4.92	—	7.05	—	[illegible]
Anglo Sudamericano	51	5 8	—	5.92	—	4.89	—	6.50	—	[illegible]
Popular Argentino	51	9 16	—	5.90	—	4.91	—	7.00	—	[illegible]
Argentino Uruguayo	51	11|16	—	5.90	—	4.92	—	7.15	—	[illegible]
The Yokoama Specie	51	5 8	—	5.95	—	—	—	—	—	[illegible]
Comercial del Azul	51	9|16	—	5.90	—	4.90	4.90	7.00	—	[illegible]

A última hora el Banco de la Nación Argentina cotizó ayer los cambios telegráficos a estos tipos:

Sobre Inglaterra, 51 5|16; sobre Francia, 5.89; sobre Italia, 6.9[illegible]; sobre España, s|c.; sobre Estados Unidos y París, 101.[illegible] pesos o|s.; sobre Chile, [illegible] Bolivia, 51 7|8; sobre Montevideo, 11 por ciento de comisión.

...108 id en el Once a 13.70, ... Alonso: ... a 13.70, ... y Cía.

...bolsas en Palermo a $ 6.80, ... y Fagés Hnos.: 56 id en el Once a ... y Bercetche: 20 id en Palermo a 4, ... y Cía.

EN ROSARIO

MERCADO GENERAL DE PRODUCTOS NACIONALES

...rueda—Trigo, p. mayo, 800 toneladas a $ 10.65.

... p. mayo, 1.400 ton. a $ 4.70.

Segunda rueda—Lino, p. mayo, 100 toneladas a $ 19.45.

PRECIOS OFICIALES

Entrega	Trigo	Maíz	Lino
...	10.35	4.40	19.15
... abril	10.25	4.40	19.20
... mayo	10.60	4.65	19.45
... junio	11.05	5.25	19.85
... julio	11.25	5.35	20.20

Maíz nuevo, entrega en mayo, $ 5.30.

PRECIOS OFICIALES

La Bolsa de Comercio fijó ayer las siguientes cotizaciones oficiales para mercaderías disponibles, a/fuera, puesta en vagón, en Rosario:

Trigo, tipo Rosario, número 1, consumo, ... 80 kilogramos, $ 10.45; número 2, 78 kilogramos, 10.35.

Lino, base 4 por ciento de cuerpos extraños, a $ 19.10.

Maíz, a $ 4.40.

MERCADOS DE LA PRODUCCION

EXPORTACION DE CARNES CONGELADAS

Con destino a Francia, el frigorífico The ... South American Meat embarcó ... cuartos vacunos congelados.

La Compañía Sansinena de carnes congeladas hizo los siguientes embarques: Para Liverpool, en el vapor "Vauban", ... cuartos vacunos congelados.

Para Inglaterra, en el "Navasota", 7.050 cuartos vacunos congelados.

Para Londres, en el "Morquesa", 15.063 carneros, 944 corderos y 158 cuartos vacunos congelados.

MERCADO DE PATATAS
(Estación Casa Amarilla)

Se anotó en este mercado una entrada de ...28 bolsas de este producto. Además entraron en Sola 302 bolsas y en Colegiales ... id.

Ventas de ayer

Patata especial a $ 0.80, id buena a 0.70, id regular a 0.55, los 10 kilos.

MERCADO DE PASTO

Entrada de pasto por las siguientes estaciones de ferrocarriles:

Caballito (F. C. O.): 881 fardos grandes y 371 chicos.

Buenos Aires (C. G. B. A.): 47 fardos grandes y 2.778 chicos.

Palermo (F. C. P.): 111 fardos grandes.

Colegiales (F. C. C. A.): 770 fardos chicos.

Ventas de ayer

Pasto alfalfa—Fardos grandes de $ 25.50 a ...50, los 1.000 kilos; id chicos de 25 a 27.50 id.

Pasto mezcla—Fardos grandes de $ 25 a ..., los 1.000 kilos; id chicos nominal.

Pasto cama—Fardos grandes y chicos de ... a 35, los 1.000 kilos.

MERCADO DE LINIERS

Los precios extremos del día fueron los siguientes:

Bueyes p. cons. y frig. de	$ 140.—	a	226.—
Novillo sexc. de frig., de	"	a	267.—
Novillos m|e. de frig, de	"	a	238.—
" e. id id, de	" 188.—	a	210.—
" m|g. id id, de	" 165.—	a	185.—
" para consumo de	" 76.—	a	163.—
Novillitos id id, de	" 45.—	a	143.—
Vacas exc., de		a	230.—
" generales, de	" 71.—	a	214.—
Vaquillonas id, de	" 38.—	a	147.—
Terneros, de	" 25.—	a	103.—

Entraron ayer en este mercado 7.368 animales vacunos, a la siguiente consignación:

Salaberry y Bercetche: Jiménez, Azul ...; Freire id, G. Roca 25; Zelta, Suárez ...; Tellani, Unión 61, Tornquist, G. Roca ...; Sardoy, id 62; Irigoyen, Alvear 44; Selva, Lincoln 40; Lalabarret, 9 de Julio 24; ...Gastini, 9 de Julio 50; Vivot, Tandil 88; ...mberg, C. Casares 21; Berrota, Cañuelas ...; id, Matanza 64, Brunder, Guaminí 10; ...Dickean, C. de Areco 114; Zaldivar, Matanza 29; Izaguirre, Pehuajó 30.

...Grotto Hnos.: García, Alvear 24.

Unzué, Alzaga y Cía.: Alzaga, Alsina 30; Casares, Bolívar 105.

J. Anasagasti: Iturraspe, Córdoba 116.

M. y R. Beazley: Leloir, San Luis 80.

...Goñi e hijos: Iglesias, Catriló 107.

...L. Cucullu: Torney, Rojas 110.

Frers J.: Anchorena, Tandil 44; id, G. López 88.

C. de Hacendados: Duply, J. Celman 100; Heredia, Lincoln 69.

Gioja y Etchart: Balansaut, Caseros 41.

...Méndez y Cía.: Recordi, San Luis 10.

F. B. Arzeno: Bonadeo, Córdoba 20; Villa..., G. López 40.

...Estrugamou: Menditeguy, Chascomús ...

...A. Calvo: Devoto, Necochea 37.

...Devoto y Cía.: Garré, C. Tejedor 111; ...Pinto 105; Urquiza, Alvear 24; Em..., G. Roca 395, Iperraguirre, Capital 219.

Bracht y Cía.: Banchero, 9 de Julio 25.

F. L. Patrón: González, C. Casares 80.

B. e Hita: Mendibury, Unión 48; Bellocq, C. Casares 106.

J. Curutchet y Cía.: Arias, Matanza 48; Guzmán, Unión 40.

Lizarralde Hnos.: Barrios, G. López 40; Gómez, G. Roca 28; Covallo, G. López 20.

P. Arancet y Cía.: Larrot, F. Varela 54.

M. Iraizos: Larraneguí, Necochea 34.

F. C. y Peró: Silva, Guaminí 49.

Santamarina e hijos: Díaz, Pehuajó 62; París, C. Suárez 123.

A. Vélaz y Cía.: Freire, Junín 44; Giorgio, J. Celman 10; Mollard, G. Roca 40; Bó, P. Central 110; Leusson, F. de la Cruz 200.

Delfino Hnos.: Alchourron, Córdoba 173.

Ayarragaray y Cía.: Ocampo, Guaminí 93.

A. Machado: Tarditi, Capital 11.

A. Bellini y Cía.: Lesca, San Luis 82.

J. Bayona e hijo: Bayona, 9 de Julio 41.

B. La y Etchegaray: Lambes, C. Suárez 88; Bosc, Azul 23; Garay, Kuamini 65.

B. Murré: Badelli, Matanza 19.

Casares Hnos. y Diehl: Mos, P. Central 119; Walker, Villegas 18, Casares, Tapalqué 42.

B. Destefani: Castro, Necochea 13.

J. Etcheverry y Cía.: Porutte, Tapalqué 40; id, J. Celman 50.

V. Elordy y Cía.: Etchevarne, Chivilcoy 80.

Florito Hnos. y S.: Vassetti, Morón 24.

Fayanás y T.: Cuaga, Rivadavia 36.

B. Guillón y Cía.: Sosa, Gualeguaychú 46; Novillo Pehuajó 56.

Gibson Hnos.: Moore, M. Juárez 24; Aleman, San Jerónimo 116.

L. Lourtet y Cía.: Fortabat, Olavarría 40.

Mantel y Cía.: Alvarez, Necochea 30.

M. de Hoz Hnos.: Russisi, Pehuajó 18.

N. y Repetto: Iñigo, 25 de Mayo 10, Fernández, Mercedes 25.

J. L. Peña y Cía.: Itaff, Castellanos 82.

Ruiz, B. y Cía.: Saralegui, Santa Fe 199.

G. Rodríguez: Olea, Necochea 44.

C. Territorial: S. C. T. de Santa Fe, Alem 200.

B. Sansot: García, Catriló 46.

F. D'Hers y Cía.: Guiroga, Bragado 41; Acebo, Guaminí 12; La Exportadora, Pergamino 33.

S. Palau y Cía.: Palme, Rivadavia 20.

Juan Lalor: Jaureguit, G. Roca 30; Vedoya, E. Ríos 50; Bastarrica, Catriló 80; Cornik, Pergamino 28; Valk, Santa Fe 46; Cavanagh, G. López 40; El 9 1|2, G. Roca 30; Ercole, Castelli 30; Moore, Suipacha 45.

P. y A. Lanusse: Amonetti, Tandil 35; Consat, Rodríguez 180; Schunret, G. López 22; Vivot, 9 de Julio 66; Vegas, T. Arroyos 20; Laurat, Azul 30; Fregaray, Caseros 54; Castro, Pehuajó 23; Kopparan, San Cristóbal 25; Drabble, Villegas 39; Tornusso, Guaminí 26, Drabble, Pehuajó 16.

Ventas de ayer

Ansagasti Juan—CORDOBA: Novillos: 115 g. c|g. a $ 141.

Alzaga Unzué y Cía.—BOLIVAR: Novillos: 105 e. a $ 201. CATRILO: Novillos, 80 g. 160.

Arzeno Hnos.—UNION: Vaquillonas: 5 c|g. a $ 88. Terneros 15 g. 72. G. LOPEZ: Novillitos: 1 g. 115. Vaquillonas: 19 c|g. 85. Terneros: 1 g. 82, 12 g. 60.

Arancet P. y Cía.—F. VARELA: Novillos: 43 m|g. a $ 181. Novillitos: 11 m|g. 145.

Accame y Bellini—SANTA FE: Toritos: 10 g. c|g. a $ 112, 22 g. 125. Toros: 8 e. a 195. Terneros: 10 g. 56; 11 g. 60, 14 g. 70, 2 g. 55.

Arizzi y Begue—LINCOLN: Vacas: 16 g. a $ 152; 3 g. c|g. 130.

Beazley M. y R.—SAN LUIS: Vacas: 80 m|e. a $ 192. PELLEGRINI: Terneros: 12 g. 68; 18 r. 33.

Bargo, Lascurain y Etchegaray—C. SUAREZ: Novillos: 23 m|g. a $ 175. Vacas: 30 g. 142; 15 e. 170, 12 m|g. 160, 8 g. c|g. 130. GUAMINI: Vaquillonas: 23 g. c|g. 105. Terneros: 22 g. 70. Vaquillonas: 20 g. 120. SAAVEDRA: Novillos: 11 g. c|g. 110. Vaquillonas: 10 g. c|g. 95, 15 g. 75.

Bracht y Cía.—9 DE JULIO: Terneros: 4 ... a $ 52. Vaquillonas: 3 g. 115. Vacas: 2 c|g. 112. Vaquillonas: 2 b|c. 74.

Bellocq e Hita—VIAMONTE: Novillos: 48 m|g. a $ 174. Vacas: 19 m|g. 160, 31 g. 140, 2 b|c. 90. Terneros: 6 m|g. 85, 48 r. 46.

Benites y Murré—MATANZA: Bueyes: 1 ... c|g. a $ 140. Vacas: 1 g. c|g. 130; 5 g. c|g. 125; 12 g. c|g. 115.

Bayona José y Cía.—9 DE JULIO: Terneros: 28 r. a $ 28.

Chimondeguy D. e hijos—LAS HERAS: Vacas: 71 g. c|g. a $ 130. Toritos: 5 b|c. a 74. Terneros: 10 g. 62, 2 r. 40. Vaquillonas: 1 b|c. 67; 16 g. c|g. 95.

Crédito Territorial—ALEM: Novillos: 100 g. c|g. a $ 141.

C. de Hacendados—CORDOBA: Novillos: ... a $ 195. T. LAUQUEN: Vacas: 40 ... 130; 10 e. 170. LINCOLN: Novillos: 68 ... c|g. 130; 1 g. 150. RIVADAVIA: Vaquillonas: 17 m|g. 127, 4 g. c|g. 105. Vacas: 28 c|g. 113. Terneros: 28 m|g. 85.

Calvo N. A.—NECOCHEA: Vacas: 9 g. a $ 145. Terneros: 8 g. 68; 8 g. 59, 10 ... 7 g. 54, 5 g. 59.50.

Casares Hnos. y Diehl—P. CENTRAL: Vacas: 33 m|g. a $ 235; 13 m|g. 190. Terneros: 6 r. 42; 1 m. 10. TAPALQUE: Novillos: 20 a. 210. Vacas: 3 e. 170, 2 m|g. a ... 15 g. 130.

Casullo F. L.—CHACABUCO: Novillos ... a $ 300.

Dash, Jones y Cía.—VILLEGAS: Novillos: ... m|g. a $ 238.

Grotto Hnos.—ALVEAR: Novillos 10 ... a $ 176; 4 g. 148. Vaquillonas: 2 m|g. ... 115; 2 g. c|g. 110. Novillitos: 1 g. ...

D'Hers F. y Cía.—GUAMINI: Vacas: 8 exc. a $ 230; 4 m|e. 160. BRAGADO: Vacas: 5 m|e. 195; 4 e. 178. Novillitos: 3 m|e. 160; 10 m|g. 140. Vaquillonas: 14 m|g. 130, 1 m|g. 125. Terneros: 4 m|g. 95. PERGAMINO: Novillos: 33 c. 128. SAN JUSTO: Vaquillonas: 27 g. c|g. 105.

Destefani B.—NECOCHEA: Vacas: 16 g. a $ 148. Vaquillonas: 6 g. 118. Novillos: 1 m|g. 177.

Devoto T. y Cía.—G. PINTO: Terneros: 54 m|g. a $ 85; 55 m|g. 85. C. TEJEDOR: Novillitos: 16 g. c|g. 115. Terneros: 16 g. a 80. Vaquillonas: 1 m|g. 130. RIO IV: Terneros: 2 g. 55. Vacas: 19 g. 143, 3 m|g. a 158. C. TEJEDOR: Novillos: 40 e. 190. Terneros: 21 m|g. 95. G. PINTO: Vacas: 16 m|g. 165; 89 g. 150. CORDOBA: Toros: 2 m|g. 180. C. TEJEDOR: Vacas: 11 e. 1.0. CORDOBA: Vacas: 2 c. 105. Vaquillonas: 1 g. 118. Novillos: 14 g. 147. CORRIENTES: Novillos: 395 c. 121. G. PINTO: Novillos: 6 g. c|g. 140; 3 b|c. 100. ALVEAR: Vacas: 24 g. 144. G. PINTO: Terneros: 16 g. 65. Vaquillonas: 22 e. 148.

Estrugamou F.—C. DE ARECO: Vacas: 36 e. a $ 170. LINCOLN: Novillos: 12 m|g. 176; 14 m|g. 185. Vaquillonas: 13 m|g. 12...

Etcheverry J. y Cía.—RIO IV: Vacas: 50 e. a $ 172.

Elordy J. y Cía.—CHIVILCOY: Terneros: 20 m|g. a $ 90.

Fayanás y Tellagorri—RIVADAVIA: Vacas: 11 m|g. a $ 164, 10 g. 140, 1 g. c|g. 120. Novillos: 1 g. c|g. 135. Vacas: 23 c. 173.

Florito Hnos. y Sambrizzi—MORON: Toros: 2 b|c. a $ 110. Toritos: 2 f. 60. Vacas: 17 b|c. 94. Terneros: 3 r. 33.

Frers J.—MAGGIOLO: Novillos: 88 m|g. a $ 168. AZUCENA: Vacas: 8 m|e. 190, 36 m|g. 160, 5 g. 145. Toros: 1 c|g. 130.

Gioja y Etchart—CASEROS: Novillos: 3 g. a $ 150. Vacas: 3 m|g. 155. Vaquillonas: 2 e. 137. Terneros: 3 e. 111; 10 m|g. 105, 1 m|g. 97, 18 g. 64.

Goñi I. e hijos—P. CENTRAL: Novillos: 16 m|g. a $ 142. Novillos: 53 g. 164. Terneros: 26 m|g. 87. Vaquillonas: 12 m|g. 1..

Gibson Hnos.—S. EUGENIO: Novillos: 4 m|g. a $ 175, 116 g. c|g. 140. Vaquillonas: 1 g. 120. Novillos: .. g. 118. Vacas: .. g. 115. Vaquillonas: 3 g. c|g. ... 75. Vacas: 10 b|c. 80.

Guillón B. y Cía.—LINCOLN: Novillos: 26 g. c|g. a $ 110. Vacas: 9 m|e. 190, 4 ... 150. Vaquillonas: 4 e. 140. Toros: 1 m|g. ... 185. Vaquillonas: 2 c|g. 90. MAGDALENA: Terneros: 12 g. 80; 25 g. 67. Vacas: 9 ... 145. 8 g. c|g. 120. Vaquillonas: 2 m|g. 12..

Iraizos Hnos.—NECOCHEA: Vacas: 7 g. c|g. a $ 138.50. Toros: 1 g. 150. Vacas: 8 m|g. 162.50, 3 m|g. 157; 7 g. 148.50.

Lizarralde Hnos.—SANTA FE: Novillos: 40 exc. a $ 267; 20 e. 196. CORDOBA: Novillitos: 28 m|g. 143.

La Exp. Argentina—CORDOBA: Novillos: 26 e. a $ 194.

Luro P. e hijos—CASEROS: Vaquillonas: 8 b|c. a $ 76.50. Vacas: 6 b|c. 88. 8 g. c|g. 121, 10 g. c|g. 124; 5 g. c|g. 131. 5 ... 108; 7 g. 141.50.

Lalor Juan—CORDOBA: Vacas: 12 e. a $ 174; 6 m|g. 160, 2 g. 139. Novillos: 20 m|g. 173. Toros: 10 m|e. 239. SUIPACHA: Terneros: 16 g. 83; 3 g. 67, 17 g. 78, ... 64.50. CATRILO: Terneros: 16 g. 71. Novillos: 20 b|c. 109. Vaquillonas: 14 g. 102.50. Terneros: 17 g. 72. 5 g. 57.50. 4 ... 62.50. Novillos: 3 b|c. 83. PERGAMINO: Novillitos: 28 f. 25.50. Vacas: 11 e. 180.60; 12 e. 170; 12 e. 169. GUAMINI: Vacas: 4 m|e. 190; 12 m|g. 162; 16 m|g. 154.50; 9 g. 139. Toros: 1 g. 166. Novillos: 16 g. 147.50, 64 g. 153. GUALEGUAY: Novillos: 50 g. c|g. 134. CASEROS: Novillos: 66 m|g. 176. SANTA FE: Novillos: 43 e. 194. PERGAMINO: Terneros: 4 g. 65.50. Novillos: 5 g. 152. Terneros: 5 g. 77.50; 2 f. 42, 14 g. 56. AZUL: Vacas: 10 g. c|g. 136. Toros: 1 g. 165. Vacas: 1 g. 141. Terneros: 4 g. 70.50. Novillos: 2 c|g. 120. Terneros: 10 g. a 81. GUAMINI: Vacas: 15 g. c|g. 118; 8 g. c|g. 130. MONTE: Vacas: 5 e. 176.50, 13 g. 140, 30 m|g. 162. Novillos: 2 g. 160, 3 g. c|g. a 14.., 15 m|g. 173. CAPITAL: Terneros: 7 g. 65, 10 g. 58, 9 r. 37.50. Novillitos: 2 b|c. 88. G. LOPEZ: Novillitos: 13 g. 127, 13 g. 119. RIO IV: Vaquillonas: 4 g. c|g. 104. 14 g. 119, 12 m|g. 128. G. LOPEZ: Vacas: 1 g. 144, 11 c|g. 105; 2 m|e. 159. Vaquillonas: 10 m|e. 143, 12 m|e. 157.50. Vacas: 4 c|g. 110, 12 g. 146; 11 m|g. 164; 2 f. 60.

Lanusse P. y A.—9 DE JULIO: Terneros: 14 g. a $ 57, 7 g. 64, 3 r. 28. Vaquillonas: 7 b|c. 80. Terneros: 16 r. 42. TANDIL: 7 toros: 15 g. 50.50. Novillitos: 8 g. 116. Vacas: 4 g. c|g. 123. Vaquillonas: 3 b|c. 78.50. G. LOPEZ: Novillitos: 4 c|g. 95. Vacas: 2 g. c|g. 130.50. Toros: 1 e. a 216. Terneros: 6 b. 53. Novillos: 12 c|g. 124; 21 e. 208. AZUL: Terneros: 18 g. 70.50. Toros: 2 e. 219. Vacas: 3 e. 173; 11 f. 49. GUAMINI: Vaquillonas: 5 m|g. 131; 11 e. 140. Vaquillonas: 10 m|g. 134.50. RIVADAVIA: Vacas: 11 m|e. 213; 11 m|e. 200. Novillos: 42 m|g. 184, 36 g. 155. T. ARROYOS: Vacas: 10 e. 180, 10 m|g. 165. CASEROS: Vacas: 10 m|e. 199; 16 a. 174; 8 m|g. 157, 20 e. 182. PEHUAJO: Novillos: 6 g. 166. Novillitos: 4 b|c. 79.50. Vaquillonas: 13 f. 37. RODRIGUEZ: Novillos: 20 c|g. 1.., 75 g. c|g. 138, 56 g. c|g. 135.50; 30 g. 147.

Méndez J. y Cía.—PEDERNERA: Toros: 5 m|e. a $ 250. Toritos: 1 e. 160. Novillos: 1 m|g. 170. Novillitos: 3 m|g. 140.

Martínez de Hoz Hnos.—PEHUAJO: Vacas: 16 e. a $ 180. Toros: 2 g. 166.

Mantel y Cía.—PELLEGRINI: Novillos: 10 m|g. a $ 172. Novillitos: 65 m|g. 138. NECOCHEA: Terneros: 10 g. 75. Novillos: 1 m|g. 170. Vacas: 14 g. 140; 1 g. c|g. 11.. Terneros: 6 g. 55.

Nalé, Repetto y Cía.—25 DE MAYO: Novillos: 7 m|g. a $ 170; 1 e. 203; 1 g. c|g. ..0. Vaquillonas: 1 m|e. 147. Terneros: 3 ... 47.

Patrón F. L.—C. CASARES: Terneros: 15 m|e. a $ 90, 65 g. 72.

Folledo C. F.—CASEROS: Vacas: 8 m|e. a $ 19.., 11 e. 172.

Patrón Costas y Peró—GUAMINI: Vacas: 63 g. a $ 145; 9 g. c|g. 135. 7 g. c|g. 130.

Peña J. L. y Cía.—SANTA FE: Novillos: 44 g. c|g. a $ 140. Novillitos: 38 g. c|g. a 113.

Palau S. y Cía.—C. CASARES: Novillos: 20 m|g. a $ 181.

Rodger G. H. y Cía.—VILLEGAS: Vacas: 11 m|e. a $ 214; 4 e. 181; 1 m|g. 16.. 1 ... 5 g. 142. Vaquillonas: 16 g. 111.. 2 b|c. 70, 7 b|c. 67; 8 f. 40.

Rodríguez Gabino—NECOCHEA: Vacas: .. a $ 180, 4 e. 170; 5 g. c|g. 1..; 12 g. 11.. Vaquillonas: 6 c|g. 90. 15 g. c|g. 108.

Rubín, C. Zubiaurre y Cía.—JUAREZ: Toros: 1 g. c|g. a $ 140.

Ruiz, B. y Cía.—RAFAELA: Novillos: 199 ... a $ 195.

Santamarina e hijos—C. SUAREZ: Vacas: 32 e. a $ 180; 54 m|g. 160. Terneros: 31 m|g. 98; 24 g. 84. PEHUAJO: Terneros: 46 b. 52. Vaquillonas: 7 b|c. 83 ...

Seión, Sansot Beltrán—P. CENTRAL: Novillos: 46 g. a $ 166.

Seión, Curutchet J.—MATANZA: Novillos: 48 g. a $ 148. CORDOBA: Terneros: 40 m. 55.

Salaberry y Bercetche—C. DE ARECO: Novillos: 54 m|g. a $ 173. 60 g. ... GUAMINI: Novillos: 8 e. 212. 7 e. 1.0. MATANZA: Terneros: 7 g. 60.50, 7 g. 56. Vaquillonas: 10 m|g. 127. Vacas: 20 g. 145. 18 g. c|g. 132. CAÑUELAS: Vacas: 1 g. c|g. 118. Vaquillonas: 6 e. 137.50. 5 g. c|g. 104. Terneros: 13 r. 48; 16 r. 39.50. 15 r. 53. MATANZA: Terneros: 5 r. 45. Vacas: 3 b|c. a 79, 9 f. 72. Novillitos: 3 g. 129. Vaquillonas: 12 f. 66.50; 2 g. c|g. 102. Vacas: 6 c|g. 107.50, 4 c|g. 108, 9 g. c|g. 117. Novillos: 24 m|g. 179. Toros: 1 m|g. 180. Novillos: 2 c|g. 118. Novillitos: 3 b|c. 76. Terneros: 5 r. 24. 9 DE JULIO: Vacas: 1 m|g. 186, 8 g. c|g. 132; 1 c|g. 100, 1 f. 145 ... 200; 1 c. 173.50. Novillitos: 5 g. 124. PEHUAJO: Vacas: 3 g. 153; 1 g. c|g. 125. Vaquillonas: 14 g. 118. Novillitos: 12 g. 126. TANDIL: Novillitos: 15 c|g. 93; 4 b|c. 75.50. Vaquillonas: 13 c|g. 84.50. C. CASARES: Vaquillonas: 11 f. 63; 8 f. 50.50. MATANZA: Vaquillonas: 2 f. 58; 6 b|c. 72. 3 m|g. a 127.50. Terneros: 3 r. 42. Novillos: 1 c|g. a 125. C. SUAREZ: Vacas: 4 g. c|g. 134. 9 m|g. 167.50; 11 m|g. 155; 1 m|e. 199.50. RIO IV: Vacas: 2 m|g. 157; 10 e. 169; 4 m|g. 162, 6 m|e. 198. Novillos: 40 m|g. 183. CORDOBA: Bueyes: 1 e. 226. Novillos: 60 c. 195. Vaquillonas: 2 c. 124. Novillitos: 12 g. c|g. 99, 16 c|g. 91. Novillos: 25 e. 195. LINCOLN: Vaquillonas: 6 e. m|e. 147. 1 g. c|g. 94, 8 f. 30.60; 14 g. 118.50. AZUL: Terneros: 16 b. 53; 15 g. 66; 14 g. 79, 16 m|g. 85; 16 g. 80; 18 g. 57. Novillitos: 26 e. 151.50, 14 g. 130; 5 g. c|g. 107. MATANZA: Vacas: 2 g. c|g. 114. Novillitos: 2 f. a 60. Vacas: 1 m|g. 168. Terneros: 4 m. 16. 10 m. 22. 9 DE JULIO: Vacas: 3 b|c. 95. 2 g. c|g. 134. 2 m|g. 158. Novillitos: 2 m|g. 131. Vacas: 14 g. c|g. 130. Terneros: 10 g. a 61; 9 b. 53.50. ALVEAR: Vacas: 18 g. c|g. 136.50, 23 g. c|g. 118.50.

Urtasun M. e hijo—SAN LUIS: Novillos: 47 g. c|g. a $ 140.

Vélaz A. y Cía.—P. CENTRAL: Novillos: 116 m|g. a $ 170. SOLIS: Novillos: 100 c. 138. JUNIN: Novillos: 44 e. a 210. CORDOBA: Novillos: 9 g. 150; 5 c|g. 120. Vacas: 8 m|g. 160; 11 g. c|g. 130; 7 g. c|g. 115. 5 g. 143. 4 m|g. 150; 1 m|e. 200.

Compra de los frigoríficos: Sansinena 93.. animales. La Blanca 814, Swift 1.010, Wilson 468, El Armour 873, The Anglo South American Meat Co. Ltd. 444, Smithfield 712. Total 5.6.3 animales.

Matanza: Novillos, vacas y terneros 896 reses inutilizados, 6.

Animales porcinos

Entraron 1.028 animales.

Precios extremos del día de $ 0.56 a 0.67 el kilo.

Ventas de ayer

J. S. Ripoll, de Saladillo 61, a $ 0.67, de id 13, a 0.6., de R. Pérez 25, a 0.64, de id 25, a 0.59, y Rodríguez, de Santa Fe 41, a 0.64 1|2, de id 20, a 0.63, de id 10, a 0.62, C. Amoretti, de Rojas 20, a 0.65. A. Iriart, de 9 de Julio 20, a 0.65; B. Destefani, Tandil 22, a 0.60, de id 11, a 0.59, J. L. Peña y Cía., de Santa Fe 67, a 0.6.; ... id 3, a 48. Gioja y Etchart, de Viamonte 50, a 0.64. Wallace y Cía., de ...monte 20, a 0.62 1|2, de id 15, a 0.60. F. B. Arzeno, de Chivilcoy 60, a 0.62. Bis...art y S., de Lincoln 36, a 0.60. C. Pose, de Villegas 30, a 0.58. De L. y Fages Hnos. de Saladillo 57, a 0.65, de id 2.., a 0.60, de Pehuajó 29, a 0.65, de id 25, a 0.64 1|2 de R. Pérez 25, a 0.64, de ..., a 0.57 de 9 de Julio 6, a 0.57, de Sala... 2, a 0.60. P. y A. Lanusse, de Villegas 2., a 0.58 de Madariaga 19, a 0.58. G. H. Rodger, de Villegas 20, a 0.62.

MERCADO DE MATANZA
(Estación Tablada)

Debido a que los arribos no disminuyen y a pesar del buen número de frigoríficos que actualmente opera, con regular interés en plaza, los precios en general conservan el mismo nivel moderado de días anteriores para las distintas categorías.

Los precios extremos del día fueron los siguientes:

Capones para matadero de	$ 22.50	a	23.80
" para frigorífico de	" 12.—	a	21.50
Ovejas para matadero de	" 11.10	a	22.—
Borregos p. frigorífico de	" 11.—	a	13.50
" para matadero de	" 4.—	a	10.—

Se vendieron para el consumo local 2.750 cabezas.

Compra de los frigoríficos: Compañía Sansinena 1.450 animales. Wilson 1.584, Swift 1.027, La Blanca ..., Las Palmas ..., El Armour 509, Zárate 642.

Entraron ayer en este mercado 12.866 animales lanares, a la siguiente consignación:

Lalor Juan: Ulloa, Cascada 180, Grant, Orrio 697; Cock, id 170, Murphy, 9 de Julio 130.

Salaberry y Bercetche: Muñón, E. Ríos 219. Cazabet, Olavarría 190.

Bargo, L. y Etchegaray: Dotti, Tapalqué 440. Mendeza, Saladillo 94; Balda, Parish 194.

Suc. B. Sansot: García, Lonquimay 200, Valacoba, id 420; Díaz, Catriló 425, García, La Gloria 210; Arrony, Azul 239.

Patrón Costas y Peró: Nevey, Urracan 180. Ortola, Fortune 506, Guruchaga, Lougé 360.

Solís, Niveyro Hnos. y Cía.: Niveyro, Corrientes 479.

Devoto T. y Cía.: Guazzone, Huanguelen 160; S. o, Dussaud 320.

Lanús A. E. y Cía.: Santos, S. Tomé 87. E. Paredes: Torrante, S. Tomé 135.

Cucullu F. L.: Bornetti, Espora 143.

Mantel y Cía.: Green, Bonifacio 486.

Iraizos Hnos.: Las Heras, Cacharí 190.

La C. de Hacendados: Angulo, Cacharí 200.

Lynch L. y Cía.: Duche, La Naranja 400.

Wallace y Cía.: Mascullo, Paula 200.

Lanús y Peralta Ramos: Almeyra, Paso 66.

Unzué, Alzaga y Cía.: Casares, Pirovano 240.

Bellocq e Hita: Duhan, Daireaux 99.

Podestá y Cía.: Fúnes, Ibarra 210.

Santamarina e hijos: Gastañaga, Barker 180.

Vélaz A. y Cía.: Zaga, Pico 239, Muñoz, Assunta 110.

Lizarralde Hnos.: Spiritu S. Spiritu 57.

Tabacco Hnos. y Cía.: Fudavera, Casey 235.

Aphesa J. y Cía.: Amadeo, V. Tuerto 295.

Ojea T. y H.: Callzón, Uriburu 224.

Bayona Juan: Esselet, Mapis 180.

Frers Julián: Anchorena, Azucena 30..

Méndez Hnos. y Cía.: Angeloni, G. Chaves 170.

Ayerza A. e hijos: Ayerza, Juárez 200.

Torrarresa J. e hijos: S. o, Bavio 719.

Dubox y R. Ocantos: Dotti, Tapalqué 4.0.

Dodds y D. Ramsay: Sansot, Altona 2..

Lanusse P. y A.: H. Vegas, Vázquez 196. Inchauspe, Cacharí 199, Udaondo, Rocha 180.

Ventas de ayer

Ayerza A. e hijos—JUAREZ: 155 capones a $ 16, 23 a 19; 18 a 19.

Aphesa J. y Cía.—V. TUERTO: 98 capones a $ 17; 142 a 18.90, 24 a 22.50, 21 borregos a 10.60.

Bayona Juan—MAPIS: 77 ovejas a pesos 1.50, 58 borregos a 10, 42 a 9.50.

Bargo, Lascurain y Etchegaray—PARISH: 194 capones a $ 18.80. SALADILLO: 14 capones a 16.50; 22 borregos a 11.30, 18 ...

Bellocq e Hita—DAIREAUX: 48 borregos a $ 13.50, 47 capones a 18.50.

Cucullu F. L.—ESPORA: 106 ovejas a $ 11.10; 35 capones a 21.10.

C. de Hacendados—CACHARI: 139 capones a $ 19; 80 a 17.80, 10 ovejas a 18.

Dodds y D. Ramsay—ALTONA: 163 capones a $ 19; 27 borregos a 11.80.

Devoto T. y Cía.—DUSSAUD: 285 ovejas a $ 15.80, 30 a 16.50. BERUTI: 82 borregos a 15.20, 66 a 12; 41 ovejas a 19.50.

Estrugamou F.—AMERICA: 23 ovejas a $ 9.

Frers Julián—AZUCENA: 307 capones a $ 18.

Iraizos Hnos.—CACHARI: 190 capones a $ 17.90.

Lalor Juan—OMBU: 199 capones a pesos 18.20; 233 borregos a 10; 237 a 9.80; 25 a 10. CASCADA: 99 capones a 16.30; 48 ovejas a 15.70, 22 a 15; 10 borregos a 10.50. OMBU: 170 ovejas a 16.30, LA SOFIA: 15 capones a 15.50 ovejas a 15.50; 50 a 15.50; 14 borregos a 8.

Lanusse P. y A.—VAZQUEZ: 596 capones a $ 15. E. RIOS: 320 capones a 20. ROCHA: 180 capones a 20. CACHARI: 196 capones a 15.60. ANDANT: 92 ovejas a 16.40; 82 borregos a 11.40.

Lizarralde Hnos.—S. SPIRITU: 46 capones a $ 21.50; 10 a 20.

Méndez J. M. y Cía.—G. CHAVES: 41 capones a $ 19.60; 10 ovejas a 22; 118 ovejas a 18.30.

Ojea T. P. y H.—URIBURU: 100 borregos a $ 11; 170 a 9.50.

Patrón Costas y Peró—FORTUNA: 17. capones a $ 23.80, 107 borregos a 12, 137 capones a 20.30; 96 ovejas a 16.80, 23 a 13.50; 11 borregos a 9.80. LOUGE: 359 capones a 17.10.

Podestá y Cía.—IBARRA: 190 capones a $ 19; 19 a 17; 19 borregos a 13.50.

Rodger G. H. y Cía.—ELORDY: 55 borregos a $ 12.

Salaberry y Bercetche—OLAVARRIA: 84 capones a $ 18.50; 84 ovejas a 16; 49 borregos a 11.80; 23 ovejas a 18.50. IRAZURTA: 219 capones a 14.50.

Solís, Niveyro Hnos. y Cía.—CORRIENTES: 221 capones a $ 12, 258 borregos a 10.

Seión, Beltrán Sansot—CATRILO: 425 borregos a $ 14. LONQUIMAY: 418 borregos a 12.50. LA GLORIA: 203 borregos a 12.50.

Tabacco Hnos. y Cía.—CASEY: 235 capones a $ 21.40.

Unzué, Alzaga y Cía.—PIROVANO: 50 ovejas a $ 22; 190 a 18.60.

Urtasun M. e hijo—FORTUNA: 60 capones a $ 23.40; 260 a 21.60.

Vélaz A. y Cía.—MONASTERIO: 232 ovejas a $ 10.50; 19 capones a 9; 112 borregos a 7.60. ASSUNTA: 59 ovejas a 14.10. PICO: 200 borregos a 9.50; 27 a 10.80, 215 a 10.

Wallace y Cía.—PAULA: 161 capones a $ 17.80, 21 borregos a 11; 14 ovejas a 11.50.

VALOR DE LA PROPIEDAD

R. BRAVE

Propiedad Arenales 2301 al 2309, esquina Azcuénaga 1010|12, que mide 11 por 22.5.. varas, en $ 40.000.

RODOLFO P. PERACCA

En Mar del Plata, dos lotes de terreno calle Gazcón entre Corrientes y Santa Fe, con superficie de 675 m. c., en $ 5.500, o sea $ 8.70 el m. c. Comp. Juan Dall'Orso.

VALOR de los CAMPOS y GANADOS

NAZAR Y HERNANDEZ

Han vendido en Carmen de Areco, F. C. C. B. A., 347 hect., 45 áreas, 2 cent., a $ 340 la hectárea, al señor Adelo Moas Carranza.

Los mismos han intervenido en el arrendamiento en Goldney, F. C. P., de 380 hect., a $ 11.000 al año, lo que hace a $ 38.60 la hectárea, contrato por 5 1|2 años, a los señores Foster Hnos.

Particularmente han realizado en Suipacha F. C. O., 226 vacas, a $ 110, 82 ... con 83 terneros, a $ 67, lo que pisa, vendidas al señor Albarracín Guerrico.

CARLOS VILLAR SAENZ PEÑA

Judicial, chacra en la colonia Choele Choel, de 98 hect., 74 áreas, 70 cent., en $ 5.450 ($ 55.20 la hect.). Comprador, doctor Víctor M. Molina.

CASAL Hnos.

Judicial, campo en Neuquén, con frente al río Limay, lotes 7, 8, 22, 26 y 26 de la sección 8a., compuesto de 15.985 hect., 60 áreas, 84 cent., en $ 77.000, o sea a $ 4.53 la hect. Comprador, Domingo Fernández.

ADOLFO BULLRICH y Cía.

Realizaron el remate de haciendas anunciado en el establecimiento La Emilia, en Villa Sauce, F. C. O., obteniendo el siguiente resultado:

Haciendas de La Emilia: vacas con crías al pie, lo que pisa, de $ 230 a 117; vacas servidas, de 211 a 162; toros Durham, puros por cruza, de 1.350 a 250; padrillos Shire, a 370, 215 y 210; yeguas mestizas Shire, con crías al pie, lo que pisa, a 86.

Haciendas tamberas del señor Francisco Camerinck: vacas con crías al pie, lo que pisa, de $ 162 a 110; no tamberas, a 100. vacas servidas, a 182, 175 y 165; no tamberas, a 181; toros Durham, a 300.

Total de la venta, $ 402.475.

CASARES Hnos. y DIEHL

Resultado del remate de haciendas realizado en Rufino, el 3 del corriente.

Vacas gordas, de $ 184 a 180; buen estado, de 139 a 109.50, vaquillonas de 2 1|3 años, de 127 a 118, de 1 1|2 a 2 años, de 117 a 100, de año, de 92 a 86; novillos de 2 años, a 135, de 1 1|2 años, de 117.50 a 1.2; de año, de 125 a 87.50; terneras, de 71.50 a 68, terneros, de 81 a 77.50; vacas con cría (lo que pisa), de 84.50 a 66; vacunos al corte, a 103; vacas desecho, a 93, vaquillonas desecho, a 58, toritos, a 166 y 159; lanares al corte, a 10.50; borregos, a 7.50.

Total de la venta, $ 215.092.90.

Particularmente: 6 toros Durham, p. y c., a campo, a $ 750 cada uno. Comp. E. Coqui...t. 460 vacas y crías, a $ 85, lo que pisa. Comp. doctor Luis Viaggio, y por intermedio de sus sucursales en Rufino y Saladillo. 962 vacunos al corte, de pesos 112 a 70, 185 vaquillonas de 2 y 3 años, a 180 y 112, y 255 novillos, de 100 a 94.50.

Además han intervenido en el arrendamiento por el término de 3 años, y a pesos 23.70 la hectárea por año, de 1.108 hect., 86 áreas y 70 cent., en Carmen de Areco, a 2 leguas de Gouin, C. G. B. A. Arrendataria, señora Elena Irigoyen de Velar.

Esta operación agregada a las anteriores, forman un total de $ 461.728.90.

GALLIA Hnos.

Las compras efectuadas por esta casa, radicada en Gualeguaychú, durante el mes de marzo ppdo., alcanzaron a 849 novillos. Los precios pagados son los siguientes:

Novillos cuarterones, de 3 años, invernada, buen estado, de $ 125 a 140; novillos mestizos, buena carne, de 148 a 165; novillos mestizos, carne gorda, a 168, 170 y 180, torunos y bueyes mestizos, buena carne y carne gorda, a 170, 172 y 180; torunos excepcionales, mestizos, gordos, a 205, 210 y 245.

P. MENDY WELLE y Cía.

Resultado del remate-feria efectuado en González Catán, el 1 del corriente:

Toros gordos, de $ 208 a 252; toritos, de 105 a 146, bueyes flacos, de 89 a 94; novillos de 1 1|2 a 2 años, de 106 a 120; novillitos de 1 a 1 1|2 años, de 78 a 92; terneros, de 40 a 65; vacas gordas, de 142 a 150.50, vacas buena carne y carne gorda, de 126 a 135; id buen estado invernada, de 99 a 118; id flacas, desecho, de 50 a 93, id al corte, lo que pisa, de 57.50 a 78; vaquillonas de 2 a 2 1|2 años, de 103 a 116, de 1 a 1 1|2 años, de 65 a 91.

REMATES PARA MAÑANA

Mañana domingo 6 se realizarán los siguientes remates de campo y ganados:

Salaberry y Bercetche: liquidación de 2.000 vacunos, en Hinojo (F. C. S.).

Pedro y Antonio Lanusse: 4.000 vacunos y 16.000 lanares, en Maza (F. C. P.).

Casares Hnos. y Diehl: liquidación de 5.000 vacunos del establecimiento Los Toldos, en Bongolea (F. C. O. A.).

Emilio C. Lanús, 2.659 hectáreas de campo, fraccionadas en lotes, en estación Maggiolo (F. C. C. A.).

Nazar y Hernández: dos tambos, en Luján.

Zaballo Hnos.: 2.400 vacunos, en Lobos.

Fernando L. Patrón: liquidación del tambo de don Pedro Sagardoy, en Quiroga (F. C. O.).

C. Fernández y Cía.: feria en Dos Cardales.

Pedro S. Ouell: feria en Navarro.

Grippo y Bolloa: animales regularizados, en su local, Brasil 3151.

Eduardo Montes: mulas y potros, en su local, Lavalleja 461.

SECCION SOLICITADAS

DOCTOR PEDRO A. GUERRERO, JEFE de sala hospital E. Tornú. Pulmones, Corazón. Vías digestivas. Tratamiento específico de la tuberculosis, Uruguay 83, de 4 a 6.

SECCION NOTABLES

ESTOMAGO
Intestinos, Hígado, Corazón, Pulmones.
Dr. POLITI Jefe consultorio Hosp. Clínicas. RAYOS X
Consultas de 2 a 5 p. m. Domingos de 9 a 11 a. m. Pueyrredón 865

KALISAY
EL MEJOR VINO QUINADO
Lagorio, Espurí con y Cía

ESTOMAGO
e intestinos. Rivadavia 1270, de 4 a 6
Dr. CALANDRELLI

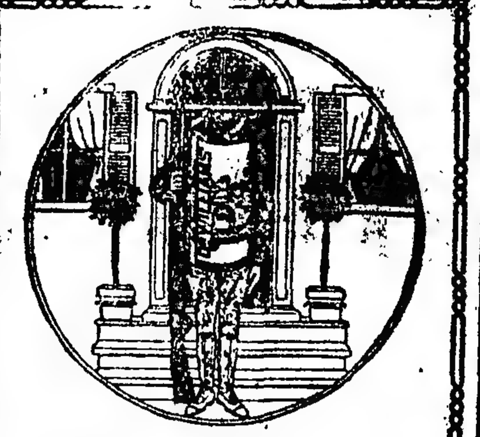

Una Casa Bien Custodiada

cuyos habitantes viven tranquilos sin temor de ser atacados por enfermedades que tanto sufrimiento llevan. Felices son, y prudentes, quienes guardan la dicha de su hogar con tal centinela, las

Píldoras Rosadas del Dr. Williams.

No entrarán aquí las enfermedades que provienen de pobreza de la sangre y agotamiento nervioso (como la anemia, la neurastenia, el reumatismo, la dispepsia, etc.) pues sus moradores se protegen tomando las Píldoras Rosadas del Dr. Williams, que les vigorizan la sangre y les refuerzan los nervios. Si queréis que en vuestra casa impere la salud—que es alegría y felicidad—defendedla de los enemigos con las Píldoras Rosadas del Dr. Williams, que se venden en todas las farmacias.

Polvos de Garfield

El remedio soberano contra el dolor de cabeza y la jaqueca, de efecto instantáneo, superior a todos sus similares. Remita estampilla de correo 5 centavos y mandaremos gratis un paquete. — M. FIGALLO y Cía.
Buenos Aires Maipú 212

ASMA Y TUBERCULOSIS
De 9 a 12 m.
Dr. ENRIQUE FEINMANN—Estómago, Venéreas y Nerviosas
De 1 a 4 p. m.
BILLINGHURST 1080 U. T. 349, Palerm.

Dr. G. SISTO Profesor extraord. de clínica infantil. Jefe del servicio de niños del Hosp. Alvear. Talcahuano 1042, de 2 a 4 p. m.—U. T. 3283, Juncal.

Doctora GIORGI
Médica de la Maternidad del Hospital San Roque.—Enfermedades de señoras y partos. Trasladó su consultorio a Corrientes 1212.

ESTOMAGO INTESTINO RAYOS X
Tratamiento especial de la constipación, diabetes, reumatismo. — Dr. MERLO GOMEZ, Córdoba 487, de 2 a 4 p. m.

El más Poderoso de los Reconstituyentes
HISTOGÉNOL Naline
El Histogénol Naline HA OBTENIDO LOS MEJORES INFORMES
y es el ÚNICO medicamento de su género que ha sido objeto de:
Comunicaciones á la Academia de Ciencias de Paris
» » Sociedad Terapéutica de Paris
» » Sociedad de Biologia de Paris
y de tésis presentadas á jueces competentes de la Facultad de Medicina de Paris
El HISTOGÉNOL NALINE se emplea con el mayor de los éxitos hasta ahora conocidos, desde hace varios años, en los Hospitales, Sanatorios, Dispensarios y Clínicas del mundo entero. Las más importantes autoridades médicas lo prescriben diariamente en el tratamiento de las Bronquitis crónicas, de la Tuberculosis, de la Anemia, de las Debilidades generales, de la Neurasténia, de la Diabetes, de las Escrófulas, del Linfatismo y del Paludismo.
Gracias á las numerosas curaciones obtenidas por medio del HISTOGÉNOL NALINE se sabe que este precioso medicamento produce magníficos resultados en todas las enfermedades que se caracterizan por la Debilidad general, por el Enflaquecimiento, por la Palidez del Rostro y por la Pérdida del Apetito, síntomas á los cuales suelen unirse la Tos, los Sudores nocturnos, los Esputos espesos y la Fiebre.
Bajo la influencia del HISTOGÉNOL NALINE las fuerzas vuelven muy rápidamente, el peso aumenta muy pronto; para convencerse basta pesarse antes y después del tratamiento.
El HISTOGÉNOL NALINE debe emplearse en dósis de dos cucharadas grandes por día para los adultos y dos cucharadas pequeñas para los niños.
La forma granulada y la forma elixir se encuentran actualmente en todas las farmacias.
A fin de evitar las FALSIFICACIONES y las IMITACIONES es necesario especificar bien, al hacer los pedidos,
Histogénol Naline forma Elixir, Granulado, Comprimidos, Ampollas
cerciorándose de que la Firma A. NALINE se encuentra en el cuello de la botella.
El HISTOGÉNOL NALINE se halla de venta en todas las Farmacias y en todas las Droguerías.
AUTORIZADO POR EL DEPARTAMENTO NACIONAL DE HIGIENE

Dr. MASSIA - Señoras
REUMATISMO, Histerismo, Neurastenia, tratamiento radical, Río Bamba 358 de 2 a 5

VIENTRE
Especialista, Secretas, Pulmón, Estómago, Intestino, Sangre y Debilidad.
Dr. SPINEDI — RIVADAVIA 1359
de 9 a 12 y de 2 a 8 (domingos de 9 a 9)

RIÑON - VEJIGA - PROSTATA
uretra y venéreo-avariosis
Dr. JACINTO MAGALDI
Especialista del Hosp. Clínicas
BELGRANO 1772, Martes, jueves y sábados de 4 a 8 p. m.

Dr. Lacroze Gowland
Médico del Hospital de Clínicas. Corazón, pulmones, ap. digestivo, hígado, riñones y sangre. SUIPACHA 1069. De 2 a 5.

¿Quiere comer bien?
Haga siempre uso en las comidas y fuera de ellas, del agua mineral medicinal
MONDARIZ
y obtendrá perfectas digestiones beneficiándose a la vez de sus altas cualidades disolventes y eliminadoras por vía úrica.
La historia brillante y la fama mundial de sus manantiales, constituyen la mejor garantía de que es superior a las similares sin antecedentes científicamente demostrados.
Riquísima, sola con vino, leche, licores, etc.
Exigirla en todas partes.
Unico importador
EULOGIO PINO
470, Lima 480, Bs. Aires
U. T. 5436, Libertad

CORAZON, ESTOMAGO y PULMONES
Dr. Diego Dávison. Ex médico interno del Hosp. Real de Edimburgo. Rayos X. Consultas de 1 a 4, Bartolomé Mitre 1417. v4m.

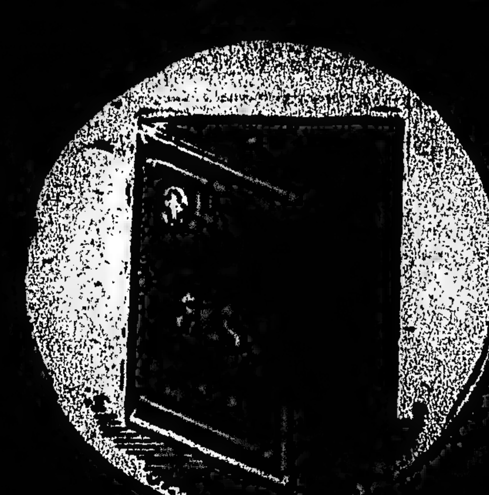

ANIMALES SANOS SE OBTIENEN CON FLUIDO MANCHESTER
ANTISARNICO DESINFECTANTE

SECRETAS VIAS URINARIAS PIEL
Dr. R. CACERES, de los Hospitales Saint Louis y Cochin de PARIS. Curaciones rápidas y sin dolor; abonos económicos.
914 - 1116
CORRIENTES 679, de 7 a. m. a 7 p. m. v5

N. PERCICH
DENTISTA
(Del "Círculo de la Prensa")
362 — Bernardo de Irigoyen — 362
Consultas: 8 a 11 y 1 a 6. Dientes fijos sin paladar: obt. coronas en oro y porcelana. Ultimos adelantos. Precios módicos.

MANUEL M. RAVEROT UNICAMENTE — NIÑOS —
Médico del Hospital de Niños. Consultas de 3 a 5 p. m., menos martes y sábados. MAIPU 783, U. T. 2003 (Avenida). En el Consultorio gratuito de LA PRENSA, lunes y viernes, de 11 a 13.

SEÑORAS
Especialmente Secretas, Urinarias, Estómago, Vientre, Pulmón y Debilidad.
Tratamiento del Estreñimiento por Electricidad
Dr. SPINEDI - Rivadavia 1359
de 9 a 12 y de 2 a 8 (domingos de 9 a 9)

Dr. BARRIO
Médico jefe de sala del Hospital Muñiz. Pulmón (Tuberculosis), Corazón, Digestivas, Rayos X.—San Juan 1841, de 2 a 5. v31

Dr. JULIAN PANELO
CLINICA MEDICA
Corazón, pulmones y enfermedades internas. Calle Cangallo 1571, de 1 a 3. v15

Dr. ZACARIAS GUZMAN
DE REGRESO DE EUROPA CON
RADIUM para Cáncer, Tumores, Angiomas (manchas vinosas), etc. Enfermedades de la Piel. — RAYOS ULTRA-VIOLETA.
Larrea 715, de 1 a 4 p.m. U.T. 5636, Juncal

D. LOUSTALET
PULMÓN
REUMATISMO PARALISIS CIATICAS
606 - 914
SECRETAS Y DE LA PIEL
RAYOS X. 9 a 11 y 2 a 8. CALLAO 158

Dr. BAFICO Especialista en piel, secretas y génito urinarias. Enfermedades de señoras. Ex director del Sanatorio de señoras y médico de sala del Hosp. Rawson. Tucumán 719, de 2 a 7.

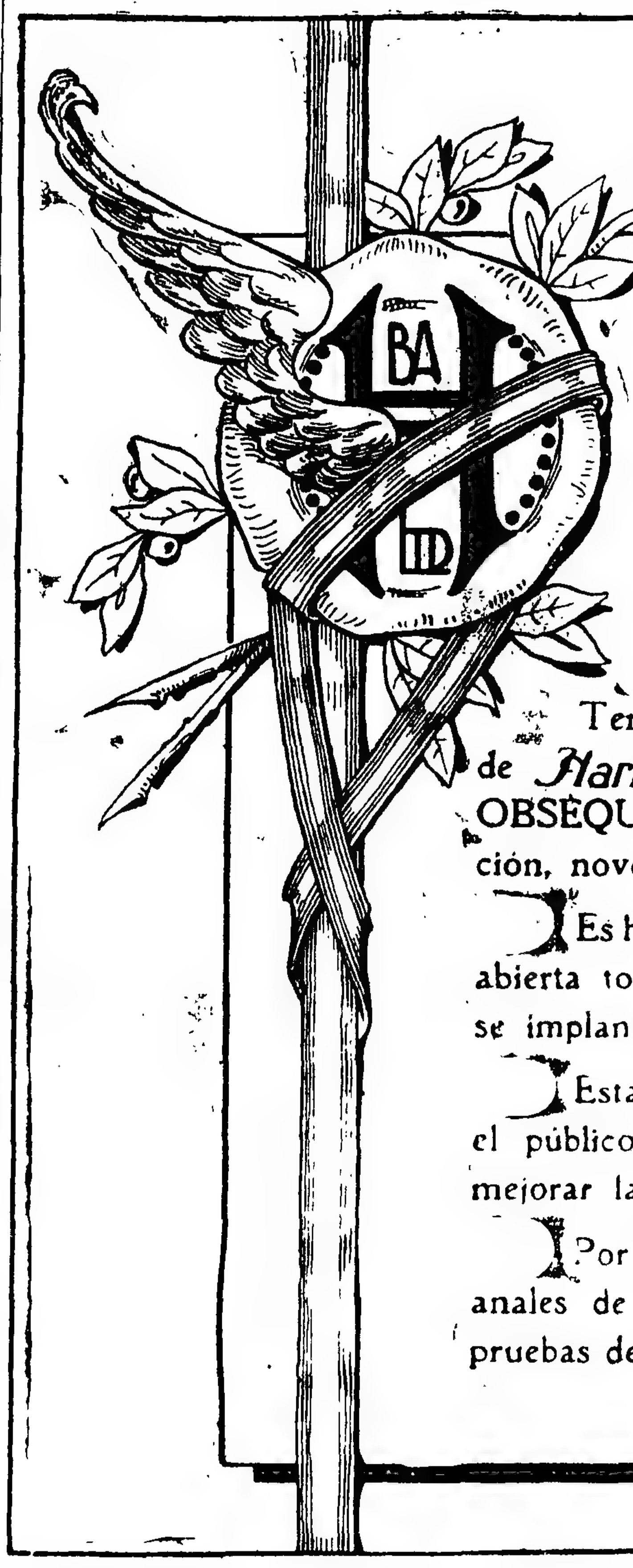

El primer lustro de Harrods.

1914 - 31 de Marzo - 1919

Termina hoy la SEMANA-ANIVERSARIO de la fundación de Harrods en Buenos Aires, durante la cual se ha establecido el OBSEQUIO-RECUERDO del 10 o|o en todo los articulos de estación, novedades de moda y creaciones de Otoño. (Perfumeria 5 o|o).

Es hoy tambien, el ULTIMO SABADO que la Casa permanecerá abierta todo el dia, pues desde la próxima semana, el 12 del corriente, se implantara por la Casa Harrods el SABADO INGLES.

Esta resolución sera recibida con agrado por nuestra clientela y el público, que siempre nos secundo en las iniciativas tendientes a mejorar la situacion de nuestro personal.

Por las circunstancias señaladas, este dia será excepcional en anales de Harrods, anticipando nuestro reconocimiento por las pruebas de simpatia que hemos recibido con motivo de este aniversario.

FLORIDA 877 Y PARAGUAY 554

Un aviso a tiempo.

Es público y notorio, está en el ambiente algo así como un malestar general que parece traducirse por una desinteligencia entre capital y trabajo; nó obstante siendo éstas dos fuerzas no divergentes, sino convergentes hacia un mismo fin — armonía de la fuerza, brazo, con la fuerza, capital — es prudente que ambas fuerzas se fundan en un mismo crisol de altas miras de ecuanimidad y verdadero patriotismo, contribuyendo por todos los medios a su alcance a la consolidación del bienestar del comercio, de la sociedad, y, ante todo, de la tierra argentina, abierta siempre a todos los hombres de buena voluntad.

Cámara Sindical de Comercio
de Buenos Aires

NOÉ

SÁBADO INGLÉS

NUESTRA casa, modesto exponente de industria nacional, cuya no menos modesta iniciativa encontró siempre franca y benévola aceptación del público que nos honra y distingue con su favor; nuestra casa que ha marcado rumbos nuevos de propaganda moderna y que desea aplicar la evolución del progreso y de las mejoras sociales a todo lo que esté dentro de su alcance y poder, también se adhiere a la plausible iniciativa del SABADO INGLES, adoptándolo desde el 12 del corriente, inclusive.

Y no dudamos que ese público que nos ha seguido de cerca, apreciando nuestro espíritu de empresa honesta, pero batalladora, estará con nosotros reconociendo que la mejora a implantarse, contribuirá decididamente a la formación de elementos sanos y fuertes de músculo y cerebro, que a su vez, ayudarán a plasmar mejor la fisonomía inconfundible de la Nacionalidad Argentina.

NOÉ es la Casa de Todos, la casa popular, y en la que se venden Artículos Rurales, como también Artículos Diversos, Máquinas Agrícolas de siembra y cosecha, implementos de labranza, Materiales para Chacra, Huerta, Quinta, Cabaña, Tambo, Granja, Hogar, Niños, Gimnasia, Sport y Jardín

EUGENIO C. NOÉ & CIA
LOS ESPECIALISTAS EN ARTICULOS RURALES
SAN MARTIN 175. BUENOS AIRES

Dr. RAUL BECCO
Garganta, nariz y oídos. Jefe clínico de la especialidad en el Hospital Italiano. Rivadavia 1138. De 2.30 a 5.30. 1p

Estudio del Dr. REMOLAR
CALLAO 50 - U. T. 3352, Libertad de 9 a 12 m. y de 4 a 7 p. m.
Asuntos Civiles, Comerciales, Criminales y Administrativos, Aduaneros y de Ferrocarriles. Consultas orales y por correspondencia. — Honorarios $ 10. — Asuntos de Juzgados de Paz atendidos por varios procuradores bajo la garantía y dirección del Estudio. v10

Dr. PACIFICO DIAZ
Especialista en enfermedades de la piel. Bmé MITRE 1342, de 3 a 5 p. m. v5e

Dr. Enrique Castaño
Médico del servicio de génito-urinarias del Hospital San Roque. Especialista en enfermedades del riñón, vejiga, próstata, etc. y afecciones específicas. Tratamiento de los tumores vesicales por electrocoagulación. Consultas de 4 a 7 p. m.—TUCUMAN 830.

Dr. MAIDANA Jefe de los servicios de garganta, nariz y oído de los hospitales Francés y Rivadavia. Consultas de 2 a 5. — TALCAHUANO 850.

Sanatorio Cassinelli
Corrientes 2975. U. T. 355 Mitre. Cirugía general. Señoras y niños.

Dr. Hurtault
Médico oculista de la Clínica del doctor Rivabella. — Consultas de 3 a 4. Calle LAVALLE 1312. v30

REUMATISMOS
Ciática, neuralgias, úlceras y sangre. Curación en todos los casos. Corrientes núm. 970. Dr. Gualta. De 2 a 6. v5

SECRETAS Y URINARIAS
Curación científica, debilidad vital, estreches, vejiga y próstata. Doctor Turti. Piedras 372. De 9 a 11, 3 a 5, 7 a 8. v16

Dr. Delfino
Unicamente Garganta, Nariz y Oídos. LAVALLE 959, de 2 a 5. — U. T. 1754, Lib.

Dr. Zambrini Prof. suplente de la Facultad y jefe de clínica del servicio de nariz, garganta y oídos del Hospital San Roque, Tucumán núm. 521, de 3 a 4 p. m.

Dr. López de Gomara
Cirujano del H. Español, internas, secretas y señoras, Santiago del Estero 486, de 4 a 6; U. T. 1176 (Libertad).

Dr. SANTORO AVARIOSIS, URINARIAS, impotencia y estrecheces. Tratamiento radical. — Uretroscopía — 914. De 1 a 5 y de 8 a 9 p. m. PERU 877. dp

PUERTO DE SAN FERNANDO

El movimiento en este puerto en los días 1, 2 y 3 del corriente fué de 104 embarcaciones procedentes de las islas, con los productos siguientes: 293.000 kilos de madera de álamo en trozos para aserradero, 127.000 kilos de madera blanca, 293.000 id id sauce, 116.000 id id leña sauce, 23.000 id id mimbre, 17.000 id id junco, 13.000 id id fruta.

Precios corrientes de venta por mayor en plaza: Leña de sauce en astillas, clase buena, de $ 7 arriba la carrada; id sauce, en atados, a $ 4 arriba la carrada; mimbre amarillo, pelado, clase buena, $ 3 arriba los 10 kilogramos; mimbre negro, pelado, pesos 2.30 arriba los 10 kilogramos; id negro, con cáscara, 0.80 arriba los 10 kilogramos; palos sauce para horno, $ 75 el vagón chico; madera de sauce, para tornería, de 4 a 5 pulgadas, 0.25 el metro; ramas de sauce, clase superior, a $ 13 el millar; yugos para arado, a 0.50 cada uno; mazos pada, clase superior, a pesos 8 el ciento; canastos de mimbre blanco, de cuartilla, para maíz, a $ 13 la docena; id de cuartilla y media, para id, a $ 15 la docena; id de dos cuartillas, para id, a $ 18 la docena; id negro, clase chica, para uva, a pesos 1.25 cada uno; id mimbre negro, para fruta, a 1.50 cada uno; canastos de mimbre negro, para maíz, de cuartilla, a $ 9 la docena; de cuartilla y media, a $ 11 la docena, y de dos cuartillas, a $ 13 la docena; junco, a 0.30 el mazo.

MARITIMAS Y FLUVIALES

Servicio general de correspondencia

Se distribuirá correspondencia:

El 12, de Europa y Brasil, en el Gelria, con fechas hasta el 22 de marzo.

—Se despachará correspondencia:

El 7, a la 1 p. m., en el Frisia, para Brasil y Europa (sin alcance).

El 8, a las 7 a. m., en el Marquesa, para Francia y Gran Bretaña (sin alcance).

El 15, a las 8 a. m. en el Martín Sáenz para Brasil, Canarias y Europa (sin alcance).

Altura de la marea

En el canal Sur del puerto — A las 6 a. m., 27.10 pies; a las 8, 28.2; a las 10, 26.10; a las 12, 25.10; a las 2, 25.2; y a las 5, 24.2. Cinco pies más en el canal Norte. Viento NO., NNO. y N.

Vapores fluviales

Se esperan hoy: Ciudad de Montevideo, y Cabo Santa María, de Montevideo.

Salen hoy: Ciudad de Montevideo y Cabo Santa María (10 p. m.) para Montevideo.

Llegadas a la rada

Vapor inglés Montilla, de 3.527 toneladas, capitán Vernon, de Cardiff 10 marzo, en lastre, a Williams y Cía.

Barca noruega Polarstjerne, de 1.068 toneladas, capitán Eriksen, de Montevideo, 1.o abril, en lastre, a Wilson, Sons y Cía.

Movimiento del puerto

ENTRADAS: vapor noruego George Washington, de la rada, en el dique 4, a descargar; id francés Liger, de la rada, en el dique 4, a descargar; id norteamericano Westerdijk y Veendijk, de Montevideo, en la dársena Norte, a descargar; id noruego Steinstad, de la rada, en el dique 4, a descargar; id chileno Inca, de la rada, en el dique 3, a descargar; barca noruega Hebe, de la rada, en el Riachuelo, a cargar; id danesa Thalassa, de la rada, en el dock Sur, a descargar.

Salidas: vapor español León XIII para Bilbao y escalas, con pasajeros y carga; id norteamericano William M. Tupper para Nueva York, con carga; id inglés Vauban para Nueva York, con pasajeros y carga; id id Raeburn para Rosario, a cargar; pailebote norteamericano John S Emery; fragata norteamericana Edward Sewall para la rada, con carga.

Vapores a entrar

Hoy: inglés Suffolk, de la rada, en el Riachuelo, a descargar; id North Sands, de la rada, en el dique 3, a cargar.

Vapores a salir

Hoy: inglés Navasota, del dock Sur, para La Plata, a cargar; id Arabian Prince, del Riachuelo, para Rosario, a cargar; id Highland Star, del dique 3, para Zárate, a cargar; id Crosshill, del dique 2, para la rada, con carga; holandés Arcturus, de la dársena Sur, para Rosario, a cargar; sueco Porjus, del Riachuelo, para Rosario, a cargar; danés Stegelborg, del dique 3, para la rada, con carga.

Buques surtos en el puerto

Diques de carena — Camamú, Ceylán.

Dársena Norte — Argentino, Ingeniero Iribas, K. Victoria, Wakasa Marú, Frisia, Bayard, Martín Sáenz, T. di Savoia, Westerdijk, Veendijk.

Dique 4 — Landvard, Boden, A. Jauregulberry, Hofoku Marú, Demerara, Miguel Pinillos, Artemis, Re Vittorio, Toyooka Marú, Clematis, Ouessant, George Washington, Liger, Steinstad.

Dique 3 — Drammensfjord, María Manuela, Kanut Hamsun, H. Star, Primero, Río Janeiro, Plutarch, Urko Mendi, Pacific, Crosshill, Stegelborg, Kennemerland, Calypso, Inca, Siddons.

Dique 2 — California, Crofton Hall, Mearin (velero), Thessaly, Courtney C. Houck (velero), Olaf Kyrre, Munindies, Giulio Césare, Nancy Jarl, Dinnamare, Hilarius, Otoyo.

Dique 1 — Novo (velero), Lima, Curupaytí, Florida, Ruth S. Merril (velero), Armando (velero), San Antonio, Río Uruguay, Sócrates, Keresan, Suecia, Sagoland, Manchurian Prince, Hermión.

Dársena Sur — Asturiano, Atlántico, Heldo, Luisa, Freide E. (velero); Fixtjerne (velero), Camarones, Lyngo (velero), Munsomo, Lysglimt (velero), A. del Valle, Storegrund (velero), Ormidale, Arcturus.

Dock Sur — Avenir (velero), Spangereid, (barca), Erlin (velero), Camana, Shakespeare (velero), Glance (velero), El Uruguayo, Navasota, Port Elliot, Holthe (velero), Braemar (velero), Junín, H. Rover, Tibagy, Marquesa, Alberto (velero), La Rosarina, San Gregorio, Som (velero), Guajara, Thalassa (velero).

Riachuelo — San Francisco, Wascania, Porjus, Magallanes, Dublín, Río Victoria, Río Negro, Edimburgo, Arabian Prince, Vaquillona, México, Inventor, Pte. Sáenz Peña, Cáceres, Mundetta, Sacramento, Kronprins Gustaf, Coronel y los veleros Primavera, Pletrina, Besfield, Richard T. Grenn, Robert Scrafton, Luisa M, Sally Wren, Ba, General San Martín, Mariposa, Vittoria, Maguy, Friendship, Clan Mac Brague, Chorrillos, Knon, Percival S. Parks, Lewis Brothers, Gunda, Hebe, Alhild, Callao y R Enrique.

Buques fondeados en la rada

Vapores Tricolor, Drottning Sophia, Atlas, Homereus, Honorius, Savoia, Raifuku Marú, Suffolk, Middlesex, Glenelg, Santa Rosalía, Panamá y los veleros Belmont, Apollo, Sandvigen, Flore, Eveline, Kilkie, Matanka, Kosmos, Tigre, Tijuca, Takallarza, Blanch Kingka, J. W. Clise, Polarstjerne, Atlas, Governor Parr y Karmo.

Costa Sur

Hoy a las 10 a. m. entrará en la dársena Sur el vapor Pte Quintana, de Comodoro Rivadavia y escalas.

Varadura de una fragata

La fragata norteamericana Edward Sewall, al salir ayer para la rada, cargada de productos, quedó varada en el kilómetro 26 del canal, a causa del descenso de la marea.

Velero

Hoy deberá salir del dique 2, para la rada el lugre norteamericano Courtney C. Houck, cargado de frutos.

Vapor en viaje

Gelria, holandés de Amsterdam para este puerto, salió el 3 de Bahía.

Puerto de La Plata

Salidas: vapores inglés Eurymachus y noruego Bratsberg para la rada, con carga; id inglés Grampian Range para Liverpool, con carga; acorazado argentino Almirante Brown para la rada.

Puerto de Bahía Blanca

Operaciones en Ingeniero White — Entró el vapor Vecht, a cargar cereales, y salió el patacho Alberto para Puerto Galván. Total de cereales cargados: 880 toneladas.

Puerto de Montevideo

Llegó el vapor norteamericano Margaret de [illegible]

SECRETAS-URINARIAS-ULCERAS PIEL-AVARIOSIS
Dr. LAMA. Curación rápida y sin dolor
Abonos económicos
606-914
PARANA 166. 8 a. m. a 8 p. m. v5

Doctora GAUDINO
Ex jefe de clínica de la Facultad, Médica Maternidad del Hosp San Roque. Trasladó su consultorio a Tucumán 686, de 3 a 5. v3m.

Dr. Noceti
Enfermedades de los OJOS y ANTEOJOS
MAIPU 535, de 1 a 4 v7

ULCERAS, FISTULAS
Várices, hinchazones, picazones, supuraciones crónicas. Cura sin operar ni dolor. Rayos X. Sarandí 27. Dr. Ferrer, de 6 a 7.

Dr. DEGIOVANANGELO
Especialista en nariz, garganta y oído. Sordera, nuevo tratamiento. Viamonte 1848. De 2 a 5; domingos, de 9 a 11. v36

Enseñe a sus Niños el Cuidado con los Dientes
Noventa por ciento de los niños de escuela tienen dientes defectuosos. Las madres deberían enseñar a sus niños el cepillar sus dientes diariamente usando un cepillo blando y un buen dentífrico. Los niños gozan de la acción espumante y de la sensación de limpieza de SOZODONT. Limpia las más diminutas cavidades y conserva las encías frescas y sanas.

Sozodont
PARA LOS DIENTES
Líquido, Polvo o Pasta
DE VENTA EN LOS ESTABLECIMIENTOS DE BUEN TONO

Tuberculosis pulmonar Unicamente Dr. Francisco Destéfano. Profesor suplente de la Facultad de Medicina. — PARAGUAY 1349, de 3 a 5. v30

ESTOMAGO - INTESTINOS
Colitis—Sequedad de vientre—Hemorroides. Dr. C. LEIGUARDA
Viamonte 857. U. T. 6432, Juncal. De 9 a 5

Profesor Dr. Agote
De la Facultad. Médico jefe del Instituto Modelo de Clínica Médica de la Universidad de Buenos Aires, Hospital Rawson. Enfermedades internas y de los niños. LAVALLE 1515, de 2 a 4 p. m. Rayos X diariamente, menos los viernes.

Secretas-Urinarias-Piel
Prof. FERULANO y Dr. P. MALVICINO
—Especialistas—
Cura rápida de Uretritis, Estrecheces, Prostatitis, Impotencia, Ulceras, Fístulas
Cura de la Avariosis
Con el producto del eficaz **914**
TUCUMAN 696 de 9 a. m. a 9 p. m.

DEBILIDAD NERVIOSA
Parálisis, mareos, falta de vitalidad, neuralgias. Electricidad médica. Rayos X. — Dr. Torrents, B. de Irigoyen 247, de 2 a 5.

Doctor E. T. FRERS
Médico del Hospital Rawson—GARGANTA, NARIZ y OIDOS. — Viamonte 835, de 1 a 4 p. m. U. T. 7005 (Libertad). v15

J. EDELBERG
Dentista-cirujano. Dientes fijos sin paladar. Operaciones sin dolor, Bernardo de Irigoyen 900. v1

SANATORIUM LAVALLE
Director: Dr. JOSE V. VARALLA
CALLE LAVALLE 1750-52
Pensiones de lujo y económicas. — Salas de operaciones modelo. — Servicio médico permanente.—Los enfermos pueden ser operados por médicos de su confianza.

HEMORROIDES
Curación radical sin operación, sin inyecciones, sin supositorios ni pomadas. Corrientes 970. Dr. Gualta, de 2 a 6

REUMATISMO ASMA
GOTA, CIATICA, ARTRITISMO
Dr. CALDORA — Viamonte 927, de 2 a 4

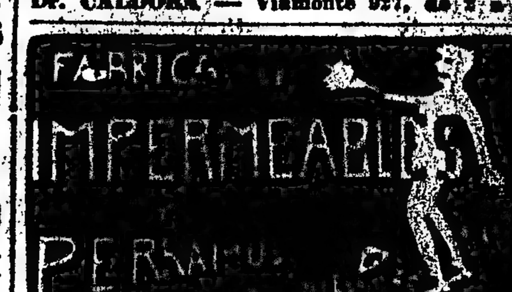

Dr. RAPOPORT
606-914 Especialista en piel y secretas. CORRIENTES 2970, de 1 a 4. Obreros, de 6 a 8 p. m. v1

Oído, Nariz y Garganta
Dr. A. MARTINI de los hospitales de Turín y Génova, Director del servicio de oído, nariz y garganta del Hospital Italiano. Consultas de 1 a 5 p. m., ALSINA 1448. v15

VACUNAS CARBUNCLO [illegible] LIGNIERES HERMANOS

Dr. P. G. RIVERO
Médico oculista del Hospital Militar. Enfermedades de los ojos y anteojos. — PARAGUAY 833, de 2 a 5.

Chinato Piave
no es una vulgar bebida alcohólica;
es un delicioso
Aperitivo, Tónico y Reconstituyente
Pídalo a su almacenero
C. J. SALZANO - Córdoba 1889

PRIMERA FERIA DEL AÑO

¡¡NOVIOS!!

MEDALLA de oro 18 kilates, variedad de imágenes, a $ **10.50**

AROS de oro 18 kilates, con diamantes, a pesos. . . . **25.—**

ANILLO de oro 18 kilates, con diamantes y piedra de color, a pesos. . . **30.—**

ALFILER de corbata, oro 18 kilates, con piedra fantasía, a $ **12.—**

JUEGO de alianzas, oro 18 kilates, forma 1|2 caña, con cintillo de oro 18 kilates con 5 brillantes, a pesos. . . . . . **125.—**

MEDIO ADEREZO de oro con piedras fantasía, a pesos. . . . . **20.—**

PRENDEDOR de oro sin piedras, a . . . . $ **7.—**

GEMELOS de oro, con monograma grabado, a . . . . . . $ **17.—**

MYSTERIA

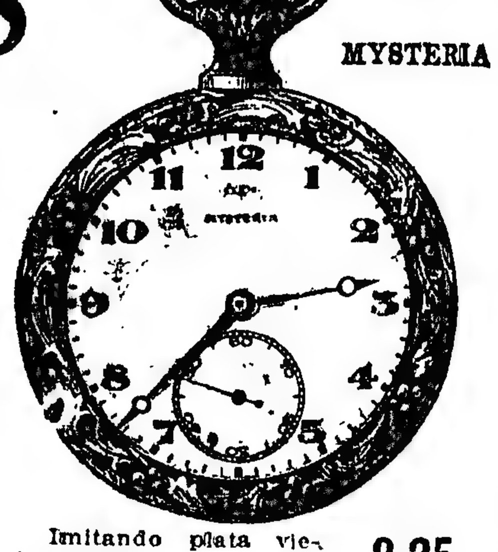

Imitando plata vieja, a vidrio, a . . . . $ **8.25**
De acero o níquel, a vidrio, a . . . . . . $ **6.50**

BOLSA DE MALLA, de metal plateado de 15 1|2x16 centímetros, a . . . . $ **14.30**

CYMA

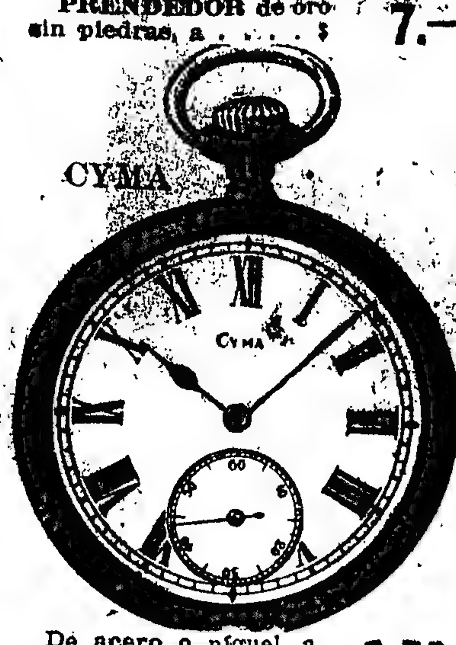

De acero o níquel, a vidrio, a . . . . . $ **8.50**
El mismo, imitando plata vieja, a . . . . $ **10.—**

PRECIOS REDUCIDOS

Todo pedido cuyo valor exceda de $ 5, se remite franco de porte al interior de la República, siempre que su peso y volumen permitan ser despachados por encomienda postal. — — —

Casa Escasany

JOYERIA Y RELOJERIA
PERU ESQUINA RIVADAVIA — BUENOS AIRES
Tucumán — Bahía Blanca — Mar del Plata (Rambla)

Soliciten nuestro nuevo Catálogo Ilustrado número 19, que se remite GRATIS al interior de la República. — —

ACEITE marca FRANCES

Por su delicadeza, sabor y pureza, es recomendado para todos los mejores platos.
Importadores:
ARDANZA e HIJOS
1529-San José-1545
Buenos Aires
Sucursal Rosario:
URQUIZA 1270

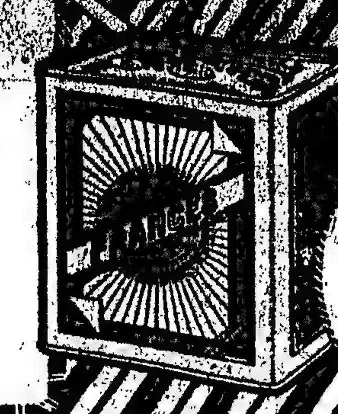

Recomendamos conservar la Chapita colocada en la parte superior de cada lata del aceite marca "FRANCES" porque tiene un valor importante.

NAFTA "WICO"

Terminada la guerra, tiende a restablecerse la normalidad del comercio mundial de NAFTA.

Esta compañía se hace un deber en prevenir al público que la calidad de la NAFTA "WICO" que ahora librará a la venta en los Surtidores de las Plazas públicas y en los Garages, satisfará al más exigente, ya sea por su pureza como por su fuerza.

WEST INDIA OIL COMPANY

CASA MATRIZ: PASEO COLON 185—Bs. AIRES

Los mejores precios

LAS MAS GRANDES BONIFICACIONES Y DESCUENTOS
Arados y Sembradoras son los mejores. Canadiense "Cookshutt"

Vidal y Cía. — Perú 162 — B. Aires

"SARNICURA" Económico
El mejor sarnífugo—VIDAL y Cía

"DESINFECTINA" Económico —
El mas poderoso desinfectante—
VIDAL y Cía Perú 162 - Bs. Aires

RIÑON - VEJIGA - PROSTATA
uretra y venéreo-avariosis
Dr. JACINTO MAGALDI
Especialista del Hosp. Clínicas
Belgrano 1772 — Martes, jueves y sábados de 4 a 8 p. m.

Dr. LAURE Director del Hospital Francés. Señoras, partos y cirugía abdominal. Consultas de 2 a 4. SARMIENTO 1080. U. T. 981 (Lib.) v7a

ENFERMEDADES de los OJOS
ANTEOJOS Y OPERACIONES
Dr. Antonio J. Manes
Jefe del servicio de Oftalmología del Hospital Rawson
Oculista del Consultorio de LA PRENSA
de las clínicas de París, Viena y Fribürg in Br.
SUIPACHA 29 — De 2 a 5 p. m.

Dr. IZZO ESPECIALISTA, Pulmones, corazón, estómago y enfermedades de la sangre. La tuberculosis se cura. Tratamiento nuevo y eficaz. Rayos X. VICTORIA 1888, de 9 a 11 y 1 a 4. v5

ENFERMEDADES INTERNAS
Corazón, estómago, pulmones, vientre
Dr. R. Mare, Cangallo 2606, de 2 a 5. v11

Riñón-Vejiga-Próstata
URETRA Y VENEREO-AVARIOSIS
Dr. MACKINTOSH
Cirujano de las vías génito-urinarias.—Jefe de la especialidad en el Hosp. Florit. Uretroscopia, electro y sueroterapia en las uretritis crónicas, alta frecuencia y electro-coagulación. Consultas de 2 a 6 p. m. Pueyrredón 842. U. T. 1613, Mitre. v10

PAPEL DIARIO

PARA DIARIOS Y ENVOLVER,

En los formatos y pesos que se detallan:

52 x 72	RESMA	500	HOJAS	8 1|2 KILOS c|u
58 x 81	"	"	"	11 " "
62 x 84	"	"	"	12 " "
64 x 90	"	"	"	14 " "
72 x 104	"	"	"	17 " "
74 x 110	"	"	"	19 " "
81 x 116	"	"	"	22 " "

Vende a precios reducidos

CASA ITURRAT - Pozos 841-57

Se pide preferente atención sobre los pesos de las resmas.

Todo papel que se requiera desde cualquier punto, solicítese a la

CASA ITURRAT

Buenos Aires - Rosario - Montevideo

Botines marca **VICTOR**
BOX METAL NEGRO
DOBLE SUELA
Forro de cuero especial para invierno
a $ **10.80**
del 38 al 46

BOTINES A LA MODA
Box metal negro
a $ **8.80**
del 38 al 45

Mismo tipo en color, a **$10.90**

ZAPATOS de MODA
POTRILLO CHAROLADO
a $ **7.90**
del 34 al 41
El mismo con taco Luis XV a $ **9.90**

Remito al Interior
J. DANERI - Suipacha 770

HERNIA Reducción garantida sin operación y sin molestias con el New Elastic Truss, suave y eficaz, este aparato permite todo trabajo, no incomoda y asegura la curación progresiva de las hernias con rapidez y seguridad. S. Baer, especialista, 673, Sarmiento 673 (1er. piso), de 9 a 11 a.m. y de 1 a 7. v9

Dr. O'FARRELL Profesor de la Facultad y Director de la Maternidad del Hospital Rawson. Atiende especialmente enfermedades de señoras. De 2 a 4 p. m. VIAMONTE 550. v30

Dr. Polito
Especialista de los hospitales R. Mejía y Rawson. Piel, secretas, sífilis, urinarias.—SE MUDO, B. MITRE 1548, de 2 a 8. v6

J. BONANSEA
Cirujano dentista de las facultades de Bolonia y Buenos Aires, calle MORENO 990. perm

Dr. ELIZALDE Jefe de clínica del servicio de las enfermedades del riñón, próstata, vejiga, etc., en el Hospital San Roque. Consultas de 2 a 6. PARAGUAY 983. v5

Secretas-Urinarias-Piel
Dr. Saraceni—
—ESPECIALISTA
CURA RAPIDA de Enfermedades SECRETAS y Piel - Estrechez - Prostatitis - Ulceras - Impotencia - Cura de la AVARIOSIS con aplicación sin dolor del
606-914
CORRIENTES 1777 De 8 a 11 a.m. y de 2 a 8 p.m.

Dr. ROA
Especialista de Clínicas Europeas. Enfermedades de la piel, Sangre, Venéreas y Vías Digestivas (Dispepsias, Constipación, Colitis). De 2 a 6 p.m. ESMERALDA 491.

Dr. DODDS
Médico oculista, enfermedades de los OJOS y ANTEOJOS.—MAIPU 794, de 2 a 5.

Dr. José Solari
Internas, (Corazón, pul., estóm., vientre, sangre). Señoras y secretas. RAYOS X.—RIVADAVIA 2300.—De 3 a 5 p. m. v23a

G. FASCE ex jefe de clínica Hospital Italiano. Dentaduras para comer a la perfección, base de la salud. Extrac. y emplomaduras sin dolor, Rivadavia 3907, U. T. 1147, Mitre.

Secretas - Venéreas
Dr. L. VETERE
De la Universidad de Nápoles y Buenos Aires. Cura rápida enfermedades venéreas internas y de señoras. POZOS 611. De 7 a 10 a.m. y de 2 a 4 p.m. U. T. 648, Libertad.

Desaparecerán

esos granos, espinillas, etc., que la tienen constantemente preocupada y de mal humor, si se decide a usar las píldoras de composición de cal "STUART". La mayoría de las enfermedades de la piel provienen de malas digestiones, usted debe tener en cuenta que las píldoras "STUART" son hoy reconocidas como el mejor purificador de la sangre por los resultados maravillosos que ha efectuado en todo el mundo.

A usted si le es difícil hacer su digestión debe usarlas inmediatamente y podrá comprobar sus resultados benéficos.

Precio de venta $ 2.50 más 30 centavos por franqueo al interior.

DEPOSITARIOS GENERALES:
MENDEL y Cía. Importadores
Bolívar 879, Buenos Aires

En Montevideo: E. T. PICASSO y Cía., Misiones 1549

En Asunción (Paraguay) GUILLERMO PERONI
Benjamín Constant esq. Ayolas

ADOLFO RACOT (44)

LA CONQUISTA DE LA ENEMIGA

—Sí, ahí precisamente a la izquierda, sobre su corazón, capitán. La segunda condición es que usted me entregará su espada, y que se prestará a dejarme encerrarlo en cierto sótano que yo conozco, donde permanecerá no mucho tiempo... hasta mañana. Solamente el tiempo necesario para tomar algunas disposiciones que se han hecho necesarias por su amenaza de hace un momento...

El capitán no respondió. Feroz, espantoso de cólera, se precipitó sobre el caballero.

—¡Vamos!... dijo Grammont fastidiado, decididamente no hay nada que hacer con usted, capitán, es usted un pecador empedernido. Ahora el juego italiano. ¡Pero capitán eso ya no se hace! Estaba bueno en el tiempo de Concini... Eso es muy conocido. ¡Vea usted!...

En efecto, Lartigue de pronto había encorvado su elevada estatura hacia tierra tratando de tocar a su adversario con esa nueva maniobra. Pero Grammont rápidamente había parado el golpe y herido de una estocada el hombro del capitán. Este se levantó rugiendo.

—¡Ya usted lo ve! dijo el caballero. ¡Por última vez! ¿acepta usted?

—¡Oh!... ¡Comprendo!... murmuró Lartigue con voz sorda. ¿Usted está aquí por el señor de Turena, no es así?

—¡Es admirable cómo adivina usted las cosas! En efecto, es por eso que necesito el pasaporte. Usted no [illegible] la tontería de prevenir [illegible] lo que esperaba de ellos: el señor de Turena es un gran bocado. Algunos habrían podido vacilar... mientras que para ayudar al señor de Turena a huir, en lugar de arrestarlo, será sumamente fácil como usted comprende.

Lartigue escuchaba; este plan tan sencillo, pero de una audacia que rayaba en la locura, lo había confundido. Sin inquietarse de su herida leve además, miró a su adversario con una mirada cargada de odio, y replicó con una voz que, esta vez el exceso mismo del peligro había conseguido tranquilizar.

—Ahora te conozco, ¡miserable! No hay más que un hombre capaz de atreverse...

—¡Ah!... ¡Bah!... ¡Le pasa a usted como a mí, que ahora lo reconozco!

—¡Tú eres el caballero de Grammont!

—Y usted el capitán Lartigue, el falso vendedor de caballos que me robó en Lyon, en la posada de la "Honnette Cerise"... Convenga usted, capitán, en que he tomado bien mi desquite.

—¡Todavía no!... dijo Lartigue.

Y de nuevo las espadas se cruzaron.

—¡Vamos, dijo Grammont, juguemos la última partida, puesto que usted se empeña, capitán! Pero despachemos... sus hombres esperan y el señor de Turena está apurado.

En el mismo instante se oyó un leve grito. La puerta se abrió y Magdalena Rabouin cayó desfallecida sobre el umbral.

—¡Ah!—rugió Lartigue, eres tú, demonio quien tiene la culpa de toda esta comedia. Desgraciada de ti cuando yo haya terminado con...

—Capitán, usted es decididamente tan cobarde como torpe—interrumpió Grammont con una voz terrible.—Encomiende a Dios el poco de alma que le queda; ¡va usted a morir!

Lartigue luchaba desesperado, pero el espanto empezaba a dominarlo. De pronto, retrocedió.

—¡Uno!—dijo Grammont.—¡Dos!... vuelvo en tercia... ¡Tres! Muere usted...

Y se tendió a fondo.

La espada entró casi hasta la mitad del lado derecho. El capitán vaciló, una espuma rojiza apareció en sus labios. Agitó las manos en el aire y cayó como un toro herido de muerte.

Grammont se inclinó hacia el cuerpo a cuyo lado Magdalena se puso de rodillas, ahogando un sollozo.

—¡Oh! —murmuró—. ¡Estoy perdida!

—¡Pronto!—dijo Grammont.—Todo está listo... es necesario partir.

Ella alzó su rostro pálido.

—¡Partir!—repitió con estupor.

—¿No estaba convenido? ¿Cree usted por ventura que voy a abandonarla aquí? La señorita de Scudery está ya prevenida; un coche que espera aquí cerca va a llevarla a usted a su casa. Allí usted no corre ningún peligro, y mañana, gracias a su madrina, llegará usted a Estampes. Le dirá usted mi nombre y lo que he hecho. Confío en ella; aun cuando tiene gran abnegación por la señora de Longueville, deplora todas estas luchas, y, además, la quiere a usted mucho. La salvará.

—Pero, ¡usted, usted!

—¿Yo?... Mi tarea no ha terminado aún, dijo Grammont que mientras hablaba había abierto la casaca de Lartigue y se había apoderado del pasaporte que puso en su bolsillo. Por un momento he pensado que mi tarea resultaría fácil ahora, pero me queda un último obstáculo que salvar. ¡Ah! Me olvidaba...

Volvió al cuerpo siempre inerte, y palpó su ropa: pronto sintió la bolsa que le había entregado la señora de Longueville al capitán.

—Es lo que yo pensaba, dijo Grammont: el bribón ha recibido un anticipo. He aquí una cosa que me va a servir admirablemente.

Algunos minutos después, la joven, desesperada, abandonaba la casa de la calle Saint-Denis; así como lo había dicho Grammont, un coche esperaba a poca distancia; subió en él, y el caballero cambió con Magdalena un último adiós.

Cuando hubo desaparecido el carruaje Grammont silbó de cierta manera: un hombre se acercó en la sombra.

—¿Es usted, señor Serafín? preguntó Grammont.

—Sí caballero.

—¿Y el señor de Turena?

—Espera en el sitio convenido en compañía de esos caballeros, el señor de La March y el abate Pussatin, este último no hace más que suspirar de una manera que parte el alma.

—¡Vamos!... dijo el caballero.

Al cabo de algunos pasos, advirtió tres hombres montados a caballo, envueltos en sus capas.

—¿Quién vive?, gritó la voz de Pussatin.

—¡Amigos!... respondió el caballero, riendo.

Y saltando rápidamente sobre un caballo ensillado que el señor de La March tenía de la brida, dijo:

—Adiós, señor Serafín. Dará usted las gracias en mi nombre al señor coadjutor. ¡En marcha!

Atravesaron así silenciosamente algunas calles. Luego Grammont se detuvo.

—¿Qué hace usted, pues?, preguntó Olivier.

—Recoger al pasar una compañía que pienso regalar al rey, y que no le costará más que el trabajo de recibirla.

Al decir esto, echó pie a tierra y entró en una casa.

Los cincuenta hombres estaban allí jugando a los naipes y bebiendo. Al ver al caballero se levantaron.

—¡Compañeros!... dijo Grammont arrojando sobre la mesa la bolsa de la señora de Longueville. El capitán se reunirá con nosotros muy pronto. Me ha encargado que entregara a ustedes esto en su nombre.

Y vació la bolsa, de donde rodaron las monedas de oro.

—Hay, además, veinte pistolas por hombre, si mañana por la mañana el señor de Turena ha conseguido salir de París donde los burgueses y el parlamento quieren detenerlo.

El nombre de Turena produjo sobre aquellos hombres un efecto mágico. Lartigue había procedido prudentemente no divulgando de antemano el secreto de su empresa, pues, uno de ellos exclamó:

—¿El señor de Turena? ¡Nosotros lo llevaremos al fin del mundo! ¿No es verdad, compañeros?

—¡Sí!... exclamaron a un tiempo todos los hombres de la tropa, singularmente preparados por los demás, por la generosidad y las promesas de Grammont.

—¡Vamos!... murmuró el caballero. La cosa es más fácil de lo que yo había creído.

Diez minutos después el escuadrón echaba a andar, precedido por Grammont y Olivier que galopaban al lado del señor de Turena.

Pussatin los seguía muy preocupado.

El pasaporte estaba demasiado en forma para despertar la menor sospecha.

La puerta Saint Jacques fué franqueada en algunos minutos, justamente empleando el tiempo necesario para que giraran sobre sus goznes los pesados hierros.

—¡Uff!, dijo Grammont. ¡Ahora, adelante y a galope!

Al cabo de una legua más o menos, la tropa aminoró su marcha. Había llegado el momento para Grammont de tomar, como se dice, el toro por los cuernos.

—¡Caramba!, dijo. ¡Es singular!... ¿Qué diablos puede haberle sucedido al excelente capitán Baltasar? ¿Estos pillos de burgueses lo habrán hecho prisionero?

Ni una observación ni una reclamación siguieron a estas palabras.

—¡Oh!, pensó Grammont, parece que el capitán no era precisamente adorado por estos pillos, puesto que ninguno se inquieta siquiera por su ausencia. ¡Pardiez! Voy a tratar de quedarme tranquilo.

Y en voz alta continuó diciendo:

—¡Hijos míos!... Si no volviera el buen capitán, si pasáramos algún tiempo sin encontrarlo, ¿consentirían ustedes en cambiarlo por el señor de Turena?

Un grito unánime, exhalado a plena voz, vibró en el silencio de la noche.

—¡Viva el señor de Turena!

—Señor mariscal, dijo Grammont, inclinándose al oído de Turena, que desde la salida de París no había pronunciado todavía una palabra, decididamente usted es más popular que el coadjutor.

—Sí, entre las gentes de guerra, respondió Turena bondadosamente.

—Cuando yo decía, replicó Grammont, que este pillo de Lartigue había hecho sin saberlo los gastos de una compañía para el servicio de su majestad. Esas gentes lo seguirán a usted ahora por todas partes, señor mariscal.

—¿Lo cree usted?, dijo Turena.

—Estoy seguro.

—¿Y por qué?

—¡Para evitar que los ahorquen tarde o temprano! Con usted, si se arriesgan a recibir las balas, por lo menos evitan la cuerda, y todas estas gentes deben haberla visto demasiado de cerca para no encontrarse felices de alejarse de ella lo más pronto posible.

—Lo que es yo, dijo Pussatin, prefiero todavía más las balas que las angustias por que he pasado desde Stenay.

—¿Y usted, señor de La March?, preguntó Turena.

Olivier levantó los ojos, y con voz vibrante respondió:

—Señor mariscal. Yo no le pido a usted si no una gracia: y es que en la próxima batalla me coloque en un sitio de peligro, para que mi vida pueda servirle.

Turena sonrió imperceptiblemente.

—Usted es demasiado joven para morir, replicó; espere usted, es mejor...

Olivier hizo un movimiento; pero guardó silencio. El caballero acababa de apretarle el brazo con un gesto significativo.

—¡Oh!, pensó Olivier, ¿sabrá algo el señor de Turena?

La pequeña tropa prosiguió su marcha silenciosamente.

Al despuntar el día, la tropa había llegado al camino de Angers. El caballero de Grammont había cumplido su palabra.

(Continuará)

UROBONAL — disuelve el ácido úrico

¿Tenéis palpitaciones?
¿Puntadas al corazón?
¡Desconfiad del ácido úrico!

Es el Corazón Úrico

(No debéis "SENTIR" vuestro corazón, si os ei contrais en estado normal).

LA MEJOR DE LAS BEBIDAS

Una cucharada sopera de **URODONAL** dentro de un litro de agua común o mineral a tomarse en la mesa, puro o mezclado al vino, sidra, cerveza, etc.

¡Es espantoso!

Reumatismo
Gota
Mal de Piedra
Calculos
Neuralgias
Jaquecas
Ciática
Arterioesclerosis
Obesidad

Comunicación a la Academia de Medicina de París (10 de Noviembre 1908).

Comunicación a la Academia de Ciencias de París (14 de Diciembre de 1908).

El ácido úrico endurece las arterias y el corazón. Forma la mayor parte de esas placas ateromatosas que se encuentran obstruyendo el conducto de los vasos e impidiendo el funcionamiento de las válvulas cardíacas.

El URODONAL disuelve estas placas, rejuvenece el corazón y las arterias y previene la arterioesclerosis

Se ha calculado que el trabajo desarrollado por el corazón en 24 horas bastaría para elevar mil kilos a 44 metros de altura, o bien 44.000 kilos a la altura de un metro.

Es decir, que el corazón de un hombre de cincuenta años ha tenido que levantar un peso de ochocientos millones de kilos por lo menos, a la altura de un metro.

De todos nuestros músculos, es pues, este músculo hueco el que más trabaja. Naturalmente, debe fatigarse, a la larga. Lo que más bien sorprende es que pueda resistir tanto.

Numerosos son aquéllos, es verdad, cuyo corazón afloja de cuando en cuando, sin que, por tan poca cosa, se encuentren precisamente enfermos. Pero sus corazones emprenden locas carreras y divagan; por nada le vienen a unb vértigos, y hay que felicitarse si esta disnea no está acompañada de una horrible sensación de angustia y de dolores fulgurantes: cual si atravesaran puñales el esternón, el costado izquierdo, la espalda y el brazo. Todos estos síntomas denotan una afección cardíaca.

Es solamente al precio de esfuerzos descomunales que el corazón consigue hacer refluir más o menos bien una sangre viscosa vuelta espesa, por una carga excesiva de sales insolubles y estos esfuerzos le son tanto más penosos cuanto que su pulpa muscular, embarazada ella misma de venenos, ha perdido la mejor parte de su contractilidad y que sus vasos, escleróticos, endurecidos, petrificados, ya no obedecen dócilmente a sus impulsos. La circulación tórnase más y más lenta y más difícil: a los diversos tejidos les llega ya tan sólo un líquido pobre e impuro, pero saturado en revancha, de principios irritantes. De tal suerte que, a medida que su tarea se vuelve más trabajosa, el corazón va debilitándose más y más, hasta que, se llega a la muerte, a menos que la Naturaleza (o la ciencia) intervengan para restablecer el orden.

Las perturbaciones cardíacas se deben, pues, con frecuencia, al exceso de ácido úrico que llena de arena las válvulas del corazón, obstruye los conductos sanguíneos con concreciones úricas y placas ateromatosas, esclerotiza las arterias (tornándolas verdaderos tubos de pipa) y que congestiona el sistema arterial y venoso, dando así al corazón un trabajo considerable y un desgaste rápido.

Sin contar que, si la sangre está saturada de ácido úrico, es imposible que ello no afecte el corazón y la circulación a veces en manera muy temible: se dice entonces que la "gota (o el reuma) han refluído al corazón". Las perturbaciones cardíacas deben, pues, ser tratadas preventiva y curativamente por los mismos medios que la diatesis reumatismal. Esto explica por qué, en tales casos, el Urodonal produce tan frecuentemente resultados milagrosos. Milagrosos, no es sin embargo, la palabra justa. El Urodonal en realidad, nada tiene de mágico. Disuelve el ácido único lo disuelve completamente, en esto estriba todo. Sólo que, por lo mismo que elimina y disuelve el ácido úrico, desaparecen los fenómenos que se deben a su presencia, en exceso. Cuando las perturbaciones del corazón tienen este origen (lo que es frecuente) cesan con el Urodonal.

Dr. Daurian.

ESTABLECIMIENTOS CHATELAIN, 2 rue de Valenciennes, París, y todas las farmacias.— PARA EVITAR FALSIFICACIONES exíjase siempre la etiqueta con la firma de los únicos introductores en la República. MARCELO LECZINSKI y Cía., San Martín 684, Bs. Aires.

HIERRO NUXADO

Dice el Dr. L. Carrera de la Facultad de Medicina de Madrid: He visitado el preparado llamado HIERRO NUXADO y estudiado su fórmula. Contiene hierro en la forma de peptonato, que es la mas facilmente asimilable por el organismo y que asociado a la nuez vómica y los glicerofosfatos de cal y sosa, hace que HIERRO NUXADO sea el reconstituyente tónico ideal, preferido por la mayor parte de los médicos.

RECOMENDADO POR LOS MEDICOS

Unicos representantes en Argentina, Uruguay y Paraguay: MENDEL y Cía. Calle Bolívar 879, Bs. Aires.

DR. FLORO LAVALLE Enfermedades internas. Especialmente Estómago e Intestinos. Ha trasladado su consultorio a la CALLE TUCUMAN 1065, U. T. 2504 (Lib.) En el consultorio gratuito de LA PRENSA, miércoles, de 9 a 10 a. m.

POLICLINICO MODERNO Director Dr. VALLES. **SECRETAS AVARIOSIS** 914 606 1116. CURACIONES POR ABONOS en 10 y 30 días a 20 y 50 $. CURAS RÁPIDAS sin DOLOR, métodos propios. De 8 a 8 p.m. MORENO 835.

Dr. JOSE INGENIEROS Enfermedades nerviosas. Consultas todos los días, de 3 a 4.— VIAMONTE 743. v30

DR. ARGAÑARAZ MEDICO - OCULISTA. Profesor suplente de la Facultad. Enfermedades de los ojos. Anteojos. PARAGUAY núm. 640, de 2 a 6 p. m.

Dr. CHABROUX Diplomado del Hosp. de París (St. Louis-Urologie, etc.). Jefe del servicio de Piel, Secretas y Urinarias del Hosp. Alvear. B. MITRE 783, de 2 a 6.30 p. m.

ESTOMAGO Dispepsia, Dilatación, Colitis, Estreñimiento, Gastro-enteritis, Enfermedades del Hígado y del Vientre en general. — Cura radical de las Hemorroides sin operación. Rayos X (examen gratis) Dr. C. SANCHEZ AIZCORBE, médico especialista. Avda. de MAYO 1157 - De 7 a. m. a 7 p. m.

BRONQUITIS - ASMA Tos, resfríos mal curados, catarros, fatiga, debilidad. Cura especial. — Rayos X. — Dr. Torrents, de 1 a 5. B. de Irigoyen 247.

Dr. MATTA Diplomado en la clínica de vías urinarias. Facultad de Medicina de París. Jefe del servicio H. Militar. Riñón, Próstata, Vejiga, Uretra. LAVALLE 1312, de 2 a 4. 1p

HEMORROIDES Sequedad del vientre, estómago e intestinos, cura radical sin operar ni dolor. Rayos X. Dr. Ferrer, Sarandí 27, de 5 a 7 p. m.

JENNY 70, Champs-Élysées, PARIS prévient sa clientèle qu'elle n'a ni succursale ni représentant en Amérique du Sud.

Dr. RAFFO Estómago, intestinos (dispepsia, colitis) estreñimiento. Sangre, (debilidad, anemia). Rayos X. VIAMONTE 1617, de 4 a 6 p.m.

Dr. AYNES Secretas, nerviosas y vías urinarias. 606-914. Esmeralda 468. Consultas de 12 a 9 p. m. Empleados y pobres, gratis.

Dr. ROMULO GIL Médico-oculista. Jefe de Clínica de la Facultad. Servicio del Hospital de Clínicas. Enfermedades de los ojos y anteojos. Cangallo 1409, de 2 a 4.

Estómago e intestinos Vientre, Dispepsia, Colitis, etc. Rayos X. Dr. Colecchia, especialista del Hosp. Argerich, 8 a 9 a. m., y de 1 a 5. B. MITRE 1180.

Riñón-Vejiga-Próstata URETRA Y VENEREO-AVARIOSIS. **Dr. Salleras** Especialista del Hosp. Clínicas. CALLAO 67 - Consultas de 2 a 6 p.m.

LUTOS

POLLERAS negras, de sarga de pura lana, variedad de modelos, a $ 21.50 y $ **18.50**

BLUSAS de franela o bengalina de lana, variedad de modelos elegantes, $ 3.20 y $ **2.50**

BATONES de crêpe de algodón lavable, $ 6.80 y $ **4.90**

A las clientas que lo soliciten, enviamos empleadas para recibir órdenes

The South American Stores **GATH & CHAVES Ltd.** ANEXO: Ada. de Mayo, Peru y Rivadavia

CASA Baño Hnos. FLORIDA Y PARAGUAY. **AJUARES para NOVIAS y NOVIOS** EN BLANCO Y LENCERIA. GRAN REBAJA DE PRECIOS. NO TIENE SUCURSAL

AVISOS FUNEBRES

SEPELIOS

✝ CAMILO LAFUENTE.—q. e. p. d.—Falleció en Cosquín el 4 de abril de 1919, confortado con los auxilios de la santa religión.—Su esposa Rosa Oliva de Lafuente; sus hijos María Elena, Sara y Manuel; su señora madre Rosario de Lafuente; sus hermanos Javier, Manuel, Clorinda; sus padres políticos Victorio Oliva y María O. de Oliva; sus hermanos políticos, Angela O. de Sanguineti, María O. de Monten, Victoria O. de Dallavía, Concepción O. de Riva, [illegible], Carlos, Zulema, Manuel, Mercedes, [illegible], Juan B. N. Sanguineti, Carlos P. Molteni, Américo P. Dallavía, Evaristo Riva, tíos, sobrinos y demás deudos invitan a sus relaciones a acompañar los restos del extinto al cementerio del Oeste mañana domingo 6 a las 9 a. m. Unica invitación. El duelo se despedirá por tarjeta. La comitiva fúnebre partirá de la estación Retiro F. C. C. A. a la hora indicada. Se ruega no enviar coronas. Nota. Carruajes en la casa de Carlos Tarulla, (sucesor de M. Alegre), Rivadavia 1328 al 6. v6

✝ JUAN CAFFARENA.—q. e. p. d.—Falleció el 4 de abril de 1919.—Su esposa Rosa F. de Caffarena; sus hijos Antonio, Juan, Nicolás, Agustín, Ida y María Caffarena, sus hijos políticos, nietos, sobrinos y demás deudos invitan a sus relaciones a acompañar los restos del extinto al cementerio del Oeste, hoy sábado 5, a las 9 a. m. Unica invitación. Casa mortuoria, Magallanes 1149. El duelo se despedirá por tarjeta. Carruajes en la casa Gonella y Cichero, Brown 1172 al 76, sucursal Iraia 1850.

✝ JUAN BALLESTER.—q. e. p. d.—Falleció en la ciudad de Quilmes el 4 de abril de 1919.—Su esposa Pastora Lamadrid de Ballester; sus hijos Juan Vicente, Angela y María Eugenia Ballester de Ochera, hijos políticos Julián Ochera y Aída Evangelina Cuneo de Ballester; sus nietos Juan José, Alberto Julián y María Angélica Ochera y Juan Santiago y Armando Miguel Ballester invitan a sus relaciones a acompañar los restos del extinto al cementerio local hoy sábado 5 a las 10.30 a. m. Casa mortuoria 9 de Julio 368. Nota: carruajes casa Escobar e hijo.

✝ JOSE MOURE.—q. e. p. d.—Falleció el 4 de abril de 1919.—Su señora madre Dolores Dono de Moure; sus hermanos Domingo, Josefa, Pedro y Clara, sus abuelos (ausentes), tíos, primos y demás deudos invitan a sus relaciones a acompañar los restos del extinto al cementerio del Oeste, hoy sábado 5, a las 3 p. m. El duelo se despedirá por tarjeta. Casa mortuoria, Paseo Colón 933. Nota: Carruajes Mirás, Balcarce 212, y Callao y Córdoba.

✝ ANA FERREYRA DE PEREZ.—q. e. p. d.—Falleció el 4 de abril de 1919.—Sus hijos Delia, Alberto, Vicente, Ana María, Arturo y Carlos Pérez; hijos e hijas políticas Josefa Herrera, Dolores Jiménez, Dolores Ferreyra, Abel L. Vergara, Elvira Cánepa y Francisco H. Rey, su hermana Dolores Ferreyra de Ruiz (ausente), sus nietos y demás deudos invitan a sus relaciones a acompañar los restos de la extinta al cementerio del Norte hoy sábado 5 a las 3 p. m. El duelo se despedirá por tarjeta. Casa mortuoria, Colombres 818. Carruajes casa Mordeglia, San Juan y Boedo.

✝ SAMUEL REGUEIRA.—q. e. p. d.—Falleció el 4 de abril de 1919.—Su esposa Marcela O'Brie de Regueira; sus hijos Margarita, María Matilde, Marcelina y Luisa; su señora madre Savina V. de Regueira; sus hermanos, hermanos políticos, sobrinos, primos y demás deudos participan a sus relaciones el fallecimiento y que sus restos serán trasladados mañana domingo 6, a Roque Pérez al cementerio de dicha localidad, en el tren que saldrá de la estación Constitución a las 7.30 a. m. Unica invitación. La comitiva fúnebre partirá del hospital Ramos Mejía, a las 6.30 a. m.—Servicio, casa Lázaro Costa, Callao y Santa Fe y Rioja 280. v6

✝ INES LONEGRO DE DULCE.—q. e. p. d.—Falleció en Escobar el 18 de febrero de 1919.—Sus hijos Carmen D. de Canonico, Miguel María C. D. de Tarrés y José; sus hijos políticos Daniel F. Canonico y Eduardo Tarrés; sus nietos Inés y José F. Tarrés, Hebe y Abel Canonico, su hermano Alfonso (ausente), sus sobrinos, primos y demás deudos invitan a sus relaciones al traslado de sus restos al cementerio del Oeste, mañana domingo 6, a las 2.15 p. m. La comitiva fúnebre partirá de la estación Belgrano R. a la hora indicada. Unica invitación. El duelo se despedirá por tarjeta. Carruajes casa Lázaro Costa, Callao y Santa Fe y Rioja 280. v6

✝ ANGELA BIANCHI DE FERNANDEZ.—q. e. p. d.—Falleció el 4 de abril de 1919, confortada con los auxilios de la santa religión y la bendición papal.—Su esposo Manuel Fernández; sus hijos Carlos, Paulina F. de Domínguez, Felisa F. de Pino, Arturo y Delia; sus hijos políticos Agustina Vázquez, Ramón Domínguez, José Pino y Angela Jocelo; sus nietos, sus hermanos Pedro y Margarita B. de Alvarez y Alejandro y Natalín (ausentes), hermanos políticos, sobrinos, primos y demás deudos invitan a sus relaciones a acompañar los restos de la extinta al cementerio del Oeste, hoy sábado 5, a las 3 p. m. El duelo se despedirá por tarjeta. Casa mortuoria, México 2966.—Carruajes casa Lázaro Costa, Callao y Santa Fe y Rioja 280.

✝ MARIA BLASINDA LUPERNE LOUSTAU.—q. e. p. d.—Falleció el 4 de abril de 1919, confortada con los auxilios de la santa religión y la bendición papal.—Su señora madre María Serrés de Luperne Loustau, sus hermanos Emilio (ausente), José, Enrique, Isabel y Justina, su señora abuela María Blasinda B. de Serrés, tíos, tías, primos y demás deudos invitan a sus relaciones a acompañar los restos de la extinta al cementerio del Norte, hoy sábado 5, a las 9.30 a. m. En la iglesia del Pilar se dirá una misa de cuerpo presente, a las 10.30 a. m. El duelo se despedirá por tarjeta. Se ruega no enviar coronas. Casa mortuoria, Cangallo 659.—Carruajes casa Lázaro Costa, Callao y Santa Fe y Rioja 280.

✝ MARIA FELISA EMERY DE LAMBERT.—q. e. p. d.—Falleció el 4 de abril de 1919, confortada con los auxilios de la santa religión.—Su hija política [illegible], su nieto Rolando J. Lambert y demás deudos invitan a sus relaciones a acompañar los restos de la extinta al cementerio del Oeste, hoy sábado 5, a las 3 p. m. El duelo se despedirá por tarjeta. Se ruega no enviar coronas. Casa mortuoria, Anchoris 253.—Carruajes casa Lázaro Costa, Callao y Santa Fe y Rioja 280.

✝ FELISA ROTONDO DE STREPPONE.—q. e. p. d.—Falleció el 4 de abril de 1919.—Su esposo Miguel Streppone; su hija Teresa; sus hermanos Antonio Rotondo y Catalina Senen de Rotondo; sus sobrinos Luis, Leonor, Francisco Armando y Alfonso Rotondo y demás parientes políticos invitan a sus relaciones a acompañar los restos de la extinta al cementerio del Oeste, mañana a las 9 a. m. Casa mortuoria, Pavón 3225. Nota. Carruajes en la casa Gil, Saénz Peña y E. Unidos 989.

✝ AQUILINA EUGENIA DE LA ROSA.—q. e. p. d.—Falleció el 4 de abril de 1919.—Sus padres José de la Rosa y Aquilina Epeide de la Rosa; sus hermanos Carmelo, Juan, José, Pedro, Aída y Laura; tíos, primos y demás deudos invitan a sus relaciones a acompañar los restos de la extinta al cementerio del Oeste, hoy sábado 5 a las 3.30 p. m. El duelo se despedirá por tarjeta. Casa mortuoria, Estados Unidos 1312. Nota. Carruajes en la casa Gil, Saénz Peña 1322 y Estados Unidos 989.

✝ JOSEFA SANTUCCI DE PEPE.—q. e. p. d.—Falleció el 4 de abril de 1919.—Su esposo Enrique Pepe; sus padres Vicente Santucci y María Ambrosio de Santucci; sus hermanos Cayetano, Carmelo, Antonio, Anita y María Santucci; sus tíos, primos y demás deudos invitan a sus relaciones a acompañar los restos de la extinta al cementerio del Oeste, hoy sábado 5, a las 8.30 a. m. El duelo se despedirá por tarjeta. Se ruega no enviar coronas. Casa mortuoria, Cochabamba 2933. Carruajes en la empresa de Emilio Liberti, Solís 1149 y Filiberto 1701 al 25.

✝ JULIO DE VELAZCO.—q. e. p. d.—Falleció el 4 de abril de 1919.—Su esposa Felicidad Frías de Velazco, sus hijos María Agustina, Aníbal y Olimpia, sus hermanos, sobrinos y demás deudos invitan a sus relaciones a acompañar los restos del extinto al cementerio del Oeste hoy sábado 5 a las 10 a. m. Casa mortuoria, Soler 4187. En la Compañía Nacional B. Mitre 1132 habrá carruajes.

✝ SANTIAGO GAYARDELLI.—q. e. p. d.—Falleció el 4 de abril de 1919, confortado con los auxilios de la santa religión y la bendición papal.—Su esposa María Ferrario de Gayardelli, sus hijos Carlos, Alberto, Enrique, Santiago, Carola, Flora G. de Seila, María G. de Mauri y Ana Gayardelli, sus hijos políticos, Angel Seila, José Mauri, sus hermanos Juan, Francisco y Teodolinda G. de Bonvelli, sus nietos, sobrinos y demás deudos invitan a sus relaciones a acompañar los restos del extinto al cementerio del Oeste hoy sábado 5 de abril a las 9 a. m. Unica invitación. El duelo se despedirá por tarjeta. Casa mortuoria Santa Adelaida 552. Se ruega no enviar coronas. Nota. Carruajes en la empresa L. Brusco, Vieytes 1269 al 61.

✝ JOSEFA GRAÑA.—q. e. p. d.—Falleció el 4 de abril de 1919.—Sus padres Manuel Graña y Dominga Díaz, sus hermanos Magdalena, Delia, Manuel, Arturo y Leopoldo; sus abuelos (ausentes), tíos, primos y demás deudos invitan a sus relaciones a acompañar los restos de la extinta al cementerio de Avellaneda hoy sábado 5, a las 9 a. m. Casa mortuoria, Agüero número 632, Piñeiro. El duelo se despedirá por tarjeta. Nota. Carruajes en la cochería de Hirán P. [illegible] Domínguez 866, Piñeiro.

✝ EMILIO PEREZ IGLESIAS.—q. e. p. d.—Falleció el 4 de abril de 1919.—Su esposa Concepción Ferreyra, sus hijos Emilia, Lauro, Matilde y Herminia, sus hijos políticos Antonio Starache, Manuel Santamaría, Manuel Iribarnegaray; sus nietos y demás deudos invitan a sus relaciones a acompañar los restos del extinto al cementerio de Avellaneda, hoy sábado 5, a las 1.30 p. m. Casa mortuoria, Lavalle núm. 1100 (Avellaneda). El duelo se despedirá por tarjeta. Nota. Carruajes en la empresa de P. P. [illegible] Mitre 685, Avellaneda, y Domínguez, Agüero, Piñeiro.

✝ FRANCISCO RODRIGUEZ.—q. e. p. d.—Falleció el 4 de abril de 1919.—Su esposa Sabina Muñiz de Rodríguez, sus hijos R[illegible] (ausente), y Celestino; sus hijas políticas Manuela Pérez de Rodríguez y Aurora Lorenzo de Rodríguez, sus nietos, sobrinos, primos y demás deudos invitan a sus relaciones a acompañar los restos del extinto al cementerio de Avellaneda, mañana domingo 6, a las 9.30 a. m. Casa mortuoria, [illegible] del Estero 1342. Nota. Carruajes en la cochería de Hirán Peruilh [illegible] Domínguez núm. 866. v6

✝ LUISA MARIA [illegible] DE BANFI.—q. e. p. d.—Falleció el [illegible] 4 de abril de [illegible] confortada con los auxilios de la santa religión y la bendición papal.—Su esposo [illegible]; sus hijos Irene M. de Bozzachi y Elvira [illegible] Petrazzini, su hijo político [illegible], nietos, bisnietos, sobrinos y demás deudos invitan a sus relaciones a acompañar los restos de la extinta al cementerio [illegible] hoy sábado 5, a las 2 p. m. Unica invitación. El duelo se despedirá por tarjeta. Casa mortuoria, calle Saénz 231, Lomas. Nota. Carruajes casa Leguizamón y Cía.

✝ MARGARITA [illegible] DE TAMBUSSI.—q. e. p. d.—Falleció el 4 de abril de 1919.—Su esposo [illegible] Tambussi; sus hijos Margarita [illegible] R. y Nélida [illegible] Tambussi; su señora madre Carolina Rigoni Vda. de Munetti, padres políticos Luis [illegible] Tambussi y Teresa [illegible] de Tambussi, sus hermanos María [illegible] Caguoni, Juana M. de Fernández y [illegible] Munetti, hermanos políticos, sobrinos, primos y demás deudos invitan a sus relaciones a acompañar los restos de la extinta al cementerio del Oeste, hoy sábado 5, a las [illegible] p. m. El duelo se despedirá por tarjeta. Se ruega no enviar coronas. Casa mortuoria, Córdoba 3873. Carruajes casa Ver[illegible] Córdoba 3870.

✝ MARIA [illegible] PODESTA DE IRIGOYEN.—q. e. p. d.—Falleció el 4 de abril de 1919, confortada con los auxilios de la santa religión y la bendición papal.—Su esposo [illegible]; sus hijos María Esther (ausente) y Arturo; su hijo político Eduardo (ausente) y Vía Demarco; su hermana política, [illegible], primos, sobrinos y demás deudos invitan a sus relaciones a acompañar los restos de la extinta al cementerio del Oeste, hoy sábado 5, a las 4 p. m. El duelo se despedirá por tarjeta. Unica invitación. Se ruega no enviar coronas. Casa mortuoria, Amenábar 2370. Carruajes en la casa [illegible] González y Hno. Belgrano, Calvo 4135.

PARTICIPACION DE SEPELIOS Y HOMENAJES

✝ BARTOLOME [illegible].—q. e. p. d.—Falleció el [illegible] de 1918.—La familia participa a sus relaciones su fallecimiento [illegible] sus restos fueron inhumados ayer [illegible] en el cementerio de Flores. Nota. El servicio estuvo a cargo de la casa Silva [illegible] Avda. [illegible] 5837 y Boedo 730.

✝ MANUEL [illegible] MENENDEZ.—q. e. p. d.—Falleció el [illegible] abril de 1919.—Su esposa Josefa Bubenich de Menéndez, sus padres [illegible] Santiago Bubenich y Agustina W. de Bubenich; sus hermanos Ramón, Francisco, Antonia Menéndez de Latorre y Marcos, Antonio, Isidoro e Inocencia M. de [illegible] Fernández (ausentes); sus hermanos políticos, Santiago, Francisco, Rodolfo, Juan, Esteban, Carlota Bubenich de Grau, Emilia M. de Maillard, Eloisa M. de Attianese, Amanda E. de García y Erné Bubenich; tíos, sobrinos, primos y demás deudos participan a sus relaciones que sus restos han sido inhumados en el cementerio del Oeste, el día 3 del corriente a las 10 a. m.—El servicio fúnebre estuvo a cargo de la casa Salvador Marino, Rivadavia 3631 y Huinca 27.

✝ CONCEPCION M. CASAIS.—q. e. p. d.—Falleció el 6 de febrero de 1919.—El personal femenino de la Unión Telefónica invita a sus amigas y demás conocidos, quieran presenciar la colocación de la placa que mañana domingo 6 de abril a las 4 p. m. tendrá lugar en la sepultura de la malograda y querida compañera, acto que se llevará a cabo en el cementerio de Avellaneda.

MISAS Y FUNERALES

✝ JOSE G. TOSTI.—q. e. p. d.—Falleció el 5 de abril de 1918.—Su esposa, hijos y demás deudos invitan a sus relaciones al funeral que en sufragio de su alma se celebrará en la iglesia de Santo Domingo (Belgrano y Defensa) hoy sábado 5 de abril, a las 10 de la mañana.

✝ ANGEL GAMBINO.—q. e. p. d.—Falleció el 12 de marzo de 1919.—Sus hermanos políticos Manuel Bellono, Julia B. de Ansaldo (ausente), sus sobrinos, primos y demás deudos invitan a sus relaciones al funeral que por el eterno descanso de su alma se celebrará hoy sábado 5 a las 10 a. m. en la iglesia de Balvanera. El duelo se despedirá por tarjeta. v5

✝ LEONOR E. MOSTO.—q. e. p. d.—Falleció el 8 de marzo de 1919.—Su señora madre Emilia Mascardi de Mosto, sus hermanos Juan F., Emilia, Rodolfo T. y Delia, su abuelo, Luis Mascardi, sus tíos, tíos políticos, primos y demás deudos invitan a sus relaciones al funeral que por el eterno descanso de su alma se celebrará en la iglesia de San Miguel hoy sábado 5 de abril a las 10 a. m. El duelo se despedirá por tarjeta. v5

✝ ANGEL CANEPA.—q. e. p. d.—Falleció el 4 de marzo de 1919.—La comisión directiva del Centro de Obreros de Liniers invita a sus asociados y relaciones del extinto al funeral que por el alma del que fué su digno ex presidente se celebrará en la iglesia de Liniers hoy sábado 5 de abril a las 9.30 a. m. Favor que se agradecerá. v5

✝ AUGUSTO GALLI.—q. e. p. d.—Falleció el 9 de septiembre de 1918.—PIA F. DE GALLI.—q. e. p. d.—Falleció el 8 de febrero de 1917.—Sus hijas Margot O., María Pía y Hojena Augusta invitan a sus relaciones a las misas que en sufragio de sus almas se celebrarán hoy sábado 5 de abril a las 11 a. m. en el templo de San Miguel Arcángel. El duelo se despedirá por tarjeta. v5

✝ EMILIO P. FURT.—q. e. p. d.—Falleció el 17 de marzo de 1919.—Su esposa Elena Gutiérrez de Furt, su hermano Jorge Furt, sus hermanos políticos Juan A. Carballo, Rómulo Otamendi y Santiago B. Cruz, sus sobrinos y demás deudos invitan a sus relaciones al funeral que en sufragio de su alma se celebrará hoy sábado 5 de abril a las 11 a. m., en la iglesia de San Nicolás de Bari. El duelo se despedirá por tarjeta. v5

✝ JOSE B. GIRALDES.—q. e. p. d.—Falleció el 5 de abril de 1918, confortado con los auxilios de la santa religión y la bendición papal.—Su esposa Amalia Martínez de Giraldes, sus hijos Mariano F., Matilde Dolores y José Antonio, sus hermanos, hermanos políticos, tíos, sobrinos, primos y demás deudos invitan a sus relaciones al funeral que en sufragio de su alma se celebrará hoy sábado 5 de abril a las 11 a. m. en la iglesia de Santa Julia (Provincias Unidas y Vf. Martínez). El duelo se despedirá por tarjeta. v5

✝ ANGEL CANEPA.—q. e. p. d.—Falleció el 4 de marzo de 1919, confortado con los auxilios de la santa religión.—Sus hijos Francisco, Bartolomé, María Rosa, Angel, José y Nélida, sus hermanos José, Andrés Eugenio, Rosa C. de Bruzzone y Salvador Cánepa, sus hermanos políticos, sobrinos y demás deudos invitan a sus relaciones al funeral que en sufragio de su alma hará celebrar el Círculo de Obreros de Liniers hoy sábado 5 de abril a las 9.30 a. m., en la iglesia San Cayetano, de Liniers. El duelo se despedirá por tarjeta. v5

✝ CIRIACA HERNANDEZ DE TRISTAN.—q. e. p. d.—Falleció el 6 de marzo de 1919, confortada con los auxilios de la santa religión y la bendición papal.—Su esposo Francisco Tristán; su señora madre Jenara Migues de Hernández; sus hermanos Manuela R. de Tristán y Juan Hernández; sus hermanos políticos, tíos, sobrinos y demás deudos invitan a sus relaciones al funeral que por el eterno descanso de su alma se celebrará en la iglesia parroquial de Belgrano, el lunes 7 de abril de 1919, a las 10 a. m. Favor que agradecerán eternamente. El duelo se despedirá por tarjeta. v7

✝ JUAN DE MADARIAGA.—q. e. p. d.—Falleció el 8 de abril de 1918.—Sus hijos Vicente y Félix (ausentes), sus hijas Valentina M. de Lourtau, Estefanía M. de Miquelarena, Mariana M. de Gadea y María M. de Irigoyen, sus hijos políticos, nietos y demás deudos ruegan a sus relaciones y a las personas de su amistad se sirvan encomendarlo a Dios y asistir al funeral que por el eterno descanso de su alma se celebrará el 8 de abril a las 10 de la mañana en esta iglesia parroquial. Favor que agradecerán eternamente. El duelo se despedirá por tarjeta. Coronel Suárez, abril de 1919. v6

✝ ISABEL IDIART DE DORRE.—q. e. p. d.—Falleció en Burzaco el 7 de abril de 1918, confortada con los auxilios de la santa religión.—Su esposo Guillermo Dorre, sus hijos Juan, Domingo, Miguel, Catalina D. de Uhart, María C. D. de Langenheim, Rosalía D. de Escarmendi, M. Isabel D. de Loray, M. Juana D. de de Zalbiden, hijos políticos, nietos, bisnietos y demás deudos invitan a sus relaciones al funeral que por el eterno descanso de su alma se celebrará en la iglesia de San Gabriel (Adrogué) el 7 de abril de 1919 a las 10.30 a. m. Favor que agradecerán. El duelo se despedirá por tarjeta. v6

✝ ANTONIO S. RAFFO.—q. e. p. d.—Falleció el 18 de marzo de 1918.—Su esposa María Sanguinetti de Raffo, sus hijos Elena R. de Rossi, Lela R. de Ganduglia, y Robert, B. Arturo, María Ernestina y Juan Antonio, sus hijos políticos, Tulio Ganduglia, Ernestina Bruna de Raffo y Delia Bado de Raffo; sus hermanos Colomba R. de Castegnino, Dominga R. de Barraqué, Angela R. de Rocca, Catalina, Bartolomé y Amelia, sus hermanas políticas Angela S. de Rocca y María T. de Raffo, sus nietos, tías, primos, sobrinos y demás deudos invitan a sus relaciones a las misas que por el eterno descanso de su alma, se celebrarán en la iglesia de la Inmaculada Concepción el martes 8 de abril de 7 a 10. La familia asistirá a la última misa. El duelo se despedirá por tarjeta. v8

SECCION REMATES

Bravo Barros y Cía.

AVISOS NUEVOS

QUINTA EN SAN NICOLAS

Judicial, "La Toscana". A dos cuadras del tranvía, a cuatro del puerto nuevo, a 15 al Sur de la plaza y a [illegible] de la estación del F. C. C. A. 7263 metros cuadrados, en un lote. Juez doctor Arturo Seeber, secretario señor Juan M. Cabrera. Venta ordenada en el expediente número 753. Base, pesos 16.387.50. Mitad al contado y mitad a dos años de plazo con garantía hipotecaria y 8 o|o de interés anual por trimestres anticipados.

EL VIERNES 11 de abril, a las 3 p. m., en nuestro hall, 351 San Martín 361. Parte de la quinta [illegible] Villa José María. Linderos al NE., sociedad Puerto Nuevo, al NO. Juan Pavón, al SE. Joaquín Agosto o Aguesta y al SO. Roque Pagani. Son tierras de primer orden, altas, en muy lindo paraje. Tiene casa con 4 habitaciones, cocina, 2 piezas más y otra cocina, altillo, molino. Tiene plantaciones de frutales y forestales. 8 o|o a cuenta de precio. Comisión 2 o|o. Informes, 351 San Martín 361.—BRAVO BARROS y Cía. a5

EN LOS VALLES DEL RIO

Negro.—Judicial. 20.000 hectáreas con extenso frente a la margen Sur del Río Negro (navegable en toda su extensión) y frente a la isla [illegible] de Choele Choel. En la zona irrigable, donde las tierras alcanzan el más alto coeficiente de producción. Son campos de primer orden, en su mayor parte llanos, con algunas ondulaciones en la parte Oeste, teniendo alrededor de 20.000 hectáreas de [illegible] con tierras negras y agua dulce a pocos metros, adaptables a la siembra de alfalfa, al cultivo de cereales, capaces de dar rendimientos incalculables sin necesidad de realizar obras de irrigación; el resto [illegible] son fácilmente utilizados para la cría de ganados. Venta en un sólo lote por orden del señor juez doctor Arturo Seeber, secretario Héctor Depietri. Testamentaría de don Mauricio Mayer. Base, $ 5 [illegible] que equivale a $ 16 la hectárea.

EL LUNES [illegible] a las 3 p. m., en nuestro hall, 351 San Martín 361. Corresponde a los lotes [illegible] parte del 10 y una fracción de 2.000 hectáreas lindando con los lotes 3 y 4, todos de la sección VIII y lindan en conjunto al NE. con el Río Negro; al SE. Guillermo Garbers, al NO. Nazario Cotín y campos fiscales y al SO. campos fiscales hasta amojonado en su perímetro (con excepción del frente al Río Negro) con siete hilos, postes de quebracho y varillas de madera, dividido en doce grandes potreros y otros más pequeños. Tiene casa principal con siete habitaciones, vestíbulo, pieza servicio y cocina, cuatro galpones uno con techos de hierro, dependencias para peones, oficina de correos y telégrafos, diversos puestos diseminados en el campo bretes y bañaderos para ovejas, corrales grandes con mangas para ganado mayor, dos molinos, algunos tanques australianos, pozos de balde y jagüeles. 8 o|o a cuenta de precio. Comisión, 2 o|o. Mayores informes y planos, 351 San Martín 361.—BRAVO BARROS y Cía. a5

BRAVO BARROS & Cía.

EN BELGRANO Y COLEGIALES. Judicial. Terreno calle Superí (adoquinada) y Arredondo. La esquina [illegible] NE. y SE. A dos cuadras de la calle [illegible] con tranvía eléctrico [illegible]. Juez doctor Fernando Klappenbach, secretario doctor J. M. Gutiérrez [illegible] Jacobo B. Marcenaro y Cía. contra sucesión de don Andrés L. Bemp[illegible]. Base, pesos 1.923.32.

EL DOMINGO 20 de abril a [illegible] en el mismo terreno. Mide 5m[illegible] de frente por 30m12 de fondo en [illegible] 8 en el del NO. [illegible] a cuenta de precio. Comisión [illegible] San Martín 361.—BRAVO BARROS y Cía.

CASAS

AV. Quintana y Montevideo

[illegible] edifica palacios [illegible] frentes al Sur y Este [illegible] de notables dimensiones. Sobre las [illegible] Alvear y Callao, y entre las suntuosas mansiones de nuestra aristocracia [illegible] grandes fortunas. Bases [illegible] vara cuadrada.

EL VIERNES 25 de abril, a las 3 p. m., en nuestro hall, 351 San Martín 361. Comprende: la esquina [illegible] con entrada Quintana, por 20.96 a Montevideo, superficie 487v65. Un lote sobre Quintana, de 13 varas [illegible] 401v09. Un lote sobre Montevideo, 13 varas por 28v86, superficie [illegible]. Las esquinas [illegible] construcción [illegible] madera que producen [illegible] la deuda de adoquinado [illegible] del comprador. Títulos [illegible] escrituras por ante la oficina de [illegible] Cedrés. Informes, 351 San Martín 361.—BRAVO BARROS y Cía.

TALCAHUANO esq. Charcas

[illegible] al Sur y Oeste. Judicial [illegible] de altos, susceptible de refacción [illegible] puede producir fácilmente [illegible] a la plaza [illegible] edificada. Juez, doctor [illegible] Méndez, secretario doctor José [illegible] Lorenzo Raggio con Cesarea [illegible] Base, $ 109.000.

EL MIERCOLES 16 de abril, a las 3 p. m., en nuestro hall, 351 San Martín 361. TERRENO: Se compone de dos fracciones, una de 17m25 (19v92) a Talcahuano núm. 1005 a 1009 por 16m97 (19v60) a Charcas 1259 a 69 y otra de 3m25 (3v75) a Talcahuano por 17m10 (19v74) de fondo. En conjunto 23v67 a Talcahuano por 19v60 a Charcas. EDIFICIO: Planta baja dos amplios locales para negocio, con 3 habitaciones, dos cocinas y dos patios. Planta alta dos casas de familia, cada una con sala, escritorio, 3 habitaciones, cuarto de baño, cocina y 3 piezas para servicio. Frente imitación piedra, cielorrasos de yeso, pisos pino de tea y mosaico, celosías, instalación de luz eléctrica. 8 o|o a cuenta de precio. Comisión 2 o|o. Informes, 351 San Martín 361.—BRAVO BARROS y Cía.

UN LINDO HOTEL, CERRITO 1020 al 24. Entre Charcas y Santa Fe. A 6 varas de la plaza Libertad. Moderna, más amplio, lujoso y confortable. Rez de chaussé con garage y dependencias para servicio, planta de recepción, dos pisos altos con ocho dormitorios y cuatro cuartos de baño lujosamente instalados y mansard. Construcción selecta y cuidada en todos sus detalles. Base pesos 140.000. Mitad al contado y mitad a uno o dos años con 6 o|o de interés.

EL MARTES 29 de abril a las 3 p. m. en nuestro hall. Puede visitarse de 3 a 5 con tarjeta de nuestro escritorio. Después detalles. Informes, 351 San Martín 361.—BRAVO BARROS y Cía. m30

CASA, ESTADOS UNIDOS 1867.—Al lado de la avenida Entre Ríos. Para habitar o para renta. Edificio muy amplio, sólido y bien tenido. En una ubicación significativa. Puede producir fácilmente $ 2.640 al año. Base, $ 27.000. Podrá constituirse una hipoteca de $ 15.000 a uno o dos años de plazo al 8 o|o de interés anual pagadero por semestres anticipados.

EL LUNES 7 de abril, a las 3 p. m., en nuestro hall, 351 San Martín 361. Terreno: 8.75 por 60. Ad corpus. Edificio: Sala, comedor, seis habitaciones bajas, dos más en altos, cuarto de baño, cocina, lavadero. Techos de azotea, cielos rasos de yeso, carpintería de cedro, celosías, pisos pino tea y mosaico, tres patios e instalación de luz eléctrica. Adoquinado pagado. Visitarse de 2 a 5. Títulos perfectos. Informes 351 San Martín 361.—BRAVO BARROS y Cía. m31

AL NORTE, CASA HABITACION, Arenales 3127, entre Bustamante y Billinghurst. Muy cómoda y amplia. En el barrio preferido a una cuadra de la avenida Santa Fe. Base, $ 20.000, de cuya suma deducirá una hipoteca de 7.000 cédulas nacionales serie H, con la que podrá continuarse a estilo de plaza.

EL VIERNES 11 de abril, a las 3 p. m., en nuestro hall 351 San Martín 361. Terreno: 9 varas por 30v60. Ad corpus. Edificio: vestíbulo, sala, comedor, tres habitaciones bajas, dos altas, cuarto de baño instalado y cocina. Frente pintado al óleo, zaguán con mayólicas, cielos rasos de yeso, pisos pino tea encerado, los patios, luz eléctrica y cloacas. Adoquinado pago. Visítese de 1 a 5 p. m. Títulos perfectos. Informes, 351 San Martín 361.—BRAVO BARROS y Cía. a4

*CASA EN BARRACAS.—PA*ra habitar. Con cédulas. Llave en mano. Brandsen 1917, entre Universidad y Herrera, próxima a la estación Constitución, al lado de la plaza Vélez y a dos cuadras de Montes de Oca. Base, pesos 14.500. Reconoce una hipoteca de 4.000 cédulas serie J.

EL DOMINGO 6 de abril, a las 4 p. m., en la misma propiedad. TERRENO: 9v87 por 25v60. Ad corpus. EDIFICIO: sala, comedor, una habitación, cocina, despensa, patio, dependencias [illegible] Frente imitación piedra. [illegible] Títulos perfectos. Informes, 351 San Martín 361.—BRAVO BARROS y Cía. m31

DOS CASAS EN LANUS. Para renta. Sitio de Montevideo 25[illegible] 300 esquina Santa Rosa y Sitio de Montevideo 288. Modernas, con adoquinado pago por la calle Sitio de Montevideo y a cuatro cuadras al NE. de la estación. Bases pesos 6.500 y pesos 6.000 respectivamente.

EL DOMINGO 6 de abril a las 3 p. m. en las mismas propiedades. Esquina. Mide 15 varas 97 por 16. Ad corpus. Local con cortinas metálicas, dos habitaciones, baño, cocina, pieza para servicio y patio. Da pesos 60 mensuales. Sitio de Montevideo 288. Mide 10v39 por 16. Ad corpus. Dos salas, vestíbulo, dos habitaciones, baño, cocina y pieza para servicio. Da 50 pesos mensuales. Tienen frente imitación piedra. Títulos perfectos. Informes, 351 San Martín 361.—BRAVO BARROS y Cía. m30

CON $ 1.200 UNA CASA EN Belgrano! Cuba [illegible], entre Núñez y Republiquetas. Ad corpus. [illegible] tranvía eléctrico número 36 al frente. A dos cuadras de la avenida Cabildo y a tres de la estación Núñez. Produce pesos 420 al año. Base pesos 3.700, de cuya suma se deducirá una hipoteca de 2.500 cédulas argentinas.

EL DOMINGO 6 de abril a las 2 p. m. en la misma propiedad. TERRENO: 12 varas por 20. Ad corpus. EDIFICIO: dos habitaciones, cocina, galería [illegible] piso de mosaico y jardín al frente [illegible] luz eléctrica [illegible] Títulos perfectos. Informes, 351 San Martín 361.—BRAVO BARROS y Cía. m30

*CASA AL OESTE MUY BA*rata. [illegible] Avalos 1301 [illegible] de la esquina de Lietena. A 4 cuadras de la avenida Triunvirato y de los tranvías eléctricos. Base, $ 3.800.

EL DOMINGO [illegible] a las [illegible] p. m. en la misma propiedad. Terreno [illegible] varas por 62v12 en un costado, 60 [illegible] en otro y 10v08 en el [illegible]. Ad corpus. Edificio: dos habitaciones, [illegible] y dependencias. Jardín [illegible] Títulos perfectos. Informes, [illegible] San Martín 361.—BRAVO BARROS y Cía. a2

*CASA EN VILLA BALLES*ter.—Judicial, calle General Paz 445, entre bulevar Ballester y Buenos Aires. A seis cuadras al NE. de la estación. Juez doctor Fernando Klappenbach, secretario doctor J. Figueroa Alcorta. Juicio Banco El Hogar Argentino con Domingo Aragona. Base, pesos 2.519.60.

EL DOMINGO 6 de abril a las 3 p. m., en la misma propiedad. Terreno 8m66 (10 varas) por 30 m. (34v64). Edificio dos habitaciones, cocina, pieza de servicio en altos, corredor con piso de mosaico, fondo y cerco de alambre tejido. 8 o|o a cuenta de precio. Comisión, 2 o|o. Informes, 351 San Martín 361.—BRAVO BARROS y Cía. m31

TERRENOS

*TERRENO EN BAHIA Blan*ca. Lindando con el [illegible] de Punta Alta, próximo a la estación [illegible] F. C. R. [illegible] P. B. [illegible] 100.000 varas cuadradas [illegible]. Venta resuelta. Base, $ [illegible].

EL JUEVES [illegible] a las [illegible] p. m. en nuestro hall, 351 San Martín 361. Lote [illegible] Bahía Blanca. Mide 1992 metros de frente al 30 por 500 metros. Títulos perfectos. Informes, 351 San Martín 361.—BRAVO BARROS y Cía. a2

*373.443 VARAS, en San Mar*tín. Judicial.—Con frente a la calle Moreno (adoquinada) a la calle Rivadavia (asfaltada hasta Florida), frente al hipódromo San Martín. Con afirmado pago. En tres lotes de 78.275 a 153.350 varas cuadradas. Entrando en uno de ellos una cómoda casa-quinta con jardines. A cinco cuadras de la estación. Terreno alto, muy lindo, inmejorable para quintas, recreos, residencias veraniegas y también para subdividir en lotes. Juez doctor Adolfo Casabal, secretario doctor Enrique Peña. Testamentaría de don Enrique C. Villegas. Base de pesos 25.560 a pesos 39.102 cada lote.

EL VIERNES 11 de abril, a las 3 p. m., en nuestro hall, 351 San Martín 361.

Detalle.—Fracción núm. 1: Con frente a la calle Moreno (adoquinada) y al hipódromo. Mide 166m93 por 346m50; contrafrente 175m51. Superficie: 58.762.98 m. c. (78.275.23 v. c.). Tiene casa-habitación con jardines y plantaciones de frutales y forestales. El edificio consta de comedor, ocho habitaciones, dos cuartos de baño (uno instalado), cocina y patio. Además, galpón, cochera, garage, molino, para el agua. Base, [illegible]

Fracción núm. 2: Con frente a la calle [illegible] (asfaltada) y al hipódromo. Mide [illegible] 26 por 556m50 en un costado, 508.72 en otro, 216.35 en el contrafrente; superficie 115.006m48 (153.350vc57). En este lote existen algunas construcciones. Base, [illegible]

Fracción núm. 3: Con frente a la calle [illegible] (asfaltada) y lindando con el lote [illegible]. Mide 229m05 por 508.72, en un costado, [illegible] en otro y 216.35 en el contrafrente; [illegible] 106.356.84 m. c. (141.817.44 [illegible]).

Escrituras por ante la oficina del señor [illegible] Peredo. 8 o|o a cuenta de precio. Comisión 2 o|o. Informes y planos, 351 San Martín 361.—BRAVO BARROS y Cía. a1

CAMPOS

UN RIEGO DEFINITIVO.—[illegible] Valle del Río Negro. En la colonia [illegible]. Con bocatomas, canales propios de riego y desagüe. 400 hectáreas en [illegible] de 2, 3, 5, 7, 25 y 32 hectáreas, [illegible] en la cabecera de cada lote. Linda con los importantes establecimientos Jacobo, de M. A. Peuser, Palau, Fernández Oro y otros. Sobre la estación Cipolletti del F. C. del Sud. Tierras [illegible], desmontadas y niveladas, [illegible] para trabajar, sin desperdicios, [illegible] a todo cultivo y con preferencia [illegible] frutales, alfalfares, etc. Existen [illegible] alambrados, con pozos [illegible]. Venta con opción. Base [illegible] la hectárea. El exceso de [illegible] base podrá abonarse a dos años [illegible] por ciento de interés. Se dará posesión inmediata. Títulos perfectos. Escrituras por ante la oficina de los [illegible] y Alejandro Ferrari, Sarmiento 643, Buenos Aires.

EL DOMINGO 13 de abril, a las 3 de la tarde, en el Hotel Argentino, de Cipolletti, F. C. Sud. Solicítense mayores informes y planos a nuestra casa, 351 San Martín 361, Buenos Aires. En Cipolletti, Hotel Argentino, y en Neuquén, al señor [illegible].—BRAVO BARROS y Cía.

CAMPO EN RIO NEGRO.—2.500 hectáreas en la sección 1a., fracción D del lote 20. A cinco leguas al Norte de la estación Mancha Blanca del F. C. San Antonio a Nahuel Huapí y a 18 leguas al Oeste de puerto San Antonio. Campo bueno para ganadería. Base, $ 6 la hectárea.

EL LUNES 14 de abril, a las 3 p. m. en nuestro hall, 351 San Martín 361. Linda al Norte Wilson y Rae; al Oeste, Juan Castellanos; al Sur Pedro Belloni y al Este Fermín Schulce. Títulos perfectos. Informes y planos, 351 San Martín 361.—BRAVO BARROS y Cía. m31

V. S. Lobato y Cía.

CASAS

*NOTABLE CASA EN FLO*res, amplia, moderna, confortable, cómoda, [illegible], bien situada, a dos cuadras al Norte de Rivadavia y del subterráneo. Bacacay 2245 entre Boyacá y Terrero, en barrio de familia, bien edificada, adoquinado pago, tranvías, jardines, etc. Base, pesos 32.000. Título perfecto. Pudiendo tomarse una hipoteca de $ 22.000, al 8 o|o, de 2 a 3 años.

EL DOMINGO 6 de abril, a las 4, en la misma. Mide 15.35 varas por 53.11. El edificio consta de: 2 salas con balcón circular saliente sobre el jardín del frente, comedor, amplio y antecomedor, con un gran sótano, bodega, con escalera de material y ventanas de ventilación, 4 dormitorios espaciosos, todo esto sobre un hall central de 5 por 15, otro dormitorio sobre el jardín del fondo, 2 baños revestidos e instalados, pieza y baño para el servicio, gran cocina con económica e instalación de agua caliente, galería, pileta, estufa en el hall, 2 depósitos carbón y leña, gallinero amplio, instalación agua caliente, luz eléctrica, entubada, agua corriente, cloacas aprobadas con conexión, pérgola, gimnasio, patio y antepatio con galería, pisos tea lustrados, carpintería cedro, cielos rasos yeso decorados, campanillas eléctricas, frente al portland, etc. Recomendamos la visita. Está desocupada. Abierta de 9 a 12 y de 3 a 6. Seña 8 o|o. Comisión 2 o|o. Informes, Rivadavia 639.—V. S. LOBATO y Cía. m31

JUDICIAL — EN FLORES.—Miró 308 entre Don Cristóbal y Pedro Goyena (antes Río Cuarto), a 3 cuadras al Sur de Rivadavia y del Subterráneo. Orden del señor juez doctor Fernando Klappenbach, secretario señor José E. Cirio. Juicio Banco El Hogar Argentino contra doña Lavía Rioiro y otro. Base, $ 10.000. El comprador podrá constituir con el Banco una hipoteca por $ 9.000 a 5 años de plazo al 8 o|o de interés anual, pagadero por trimestres anticipados, en caso de hacer uso de dicha facilidad, las escrituras deberán otorgarse por ante el escribano que el Banco determine.

EL DOMINGO 13 de abril a las [illegible] en la misma. Mide 8m66 de frente por 21m[illegible] de fondo en el costado NO. y 16m68 en el del SE. Edificio con frente imitación piedra consta de: sala, 3 dormitorios, 1 pieza en altos, baño, cocina y w. c., cielorrasos de yeso, puertas de cedro, pisos pino tea, galería, zaguán con mayólicas, patio, mosaicos, cloacas, agua corriente, etc. A cuenta de precio 8 o|o. Comisión, 2 o|o. Informes, Rivadavia 639.—V. S. LOBATO y Cía. m30

SOBRE EL SUBTERRANEO. Buena casa, Cachimayo 72, entre Rivadavia y Provincias Unidas, a 1 cuadra de la estación Caballito y media de Rivadavia. Profusión de tranvías, adoquinado pago y cloacas. Base $ 28.000, incluso $ 20.000 en hipoteca, al 7 1|2 o|o, hasta enero de 1921.

EL DOMINGO 6 de abril, a las 5, en la misma. Mide 11v21 por 44v34 al Sur; 45v28 en línea quebrada al N. y 6v36 en el contrafrente. Edificio en cal, con frente al portland, sala y escritorio con balcones y celosías metálicas, 4 dormitorios, comedor, cuarto costura, baño y cocina revestida mosaicos blancos, pieza servicio, w. c. y sobre este altillo. Cielos rasos yeso, pisos pino tea, patios mosaicos, puertas y celosías cedro, marquesina cristales, agua corriente, cloacas, gas y otros detalles de lujo, que podrán apreciarse visitándola. Seña 8 o|o. Comisión 2 o|o. Informes Rivadavia 639.—V. S. LOBATO y Cía. m30

CAMPOS

*JUDICIAL — 4.996 HECTA*reas en Uriburu, F. C. O. sección II, fracciones C y D parte lotes 1 y 5 de la Pampa, de primer orden, con alfalfares, avenas y muchas mejoras. Base pesos 50 hectáreas, a 5 años de plazo.

EL MIERCOLES 23 de abril a las 3, en nuestra casa. Después detalles. Pidan planos desde ya en nuestra casa, Rivadavia 639.—V. S. LOBATO y Cía. v8

Francisco Rayneli e hijo

*CASA MODERNA CALLE Pi*chincha 617, 5 piezas. Base pesos 6.950. Todo lindo. Deben verla, pues hay que quemarla. Adoquinado pago. Tranvías 43 y [illegible]. Seña, 8 o|o. Comisión, 2 o|o.

EL DOMINGO 6 de abril a las 4. al [illegible]

*CASA SOLIDA, MUCHO TE*rreno, avenida Gaona 3195 y 99, 4 salas, un galpón, baratísima. Base, $ 6.950. Seña, 8 o|o. Comisión, 2 o|o.

EL DOMINGO 6 de abril a las 2. al [illegible]

CASA, AVENIDA CRUZ 821 y Av. La Plata. 10 por 40 metros, 3 piezas. Notable ubicación. Es un negocio que debo visitar. Se da plazo. Adoquinado pago. Tranvías 77 y 19. Base, $ 6.950. Informes, Victoria 571. Seña, 8 o|o. Comisión, 2 o|o.

EL DOMINGO 6 de abril a las 3. al [illegible]

CASA MODERNA, ESQUINA Beauchef y Santander 802. Mide 16 por 22. Negocio y familia. Nada mejor. Esta casa es espléndida. Todo adoquinado, entran armazones y mostradores. Base, $ 6.950. Seña, 8 o|o. Comisión, 2 o|o.

EL DOMINGO 6 de abril a las 3.30. al [illegible]

CASITA MODERNA, CALLE Pradan 1370, entre Cochabamba y Constitución, una cuadra del bulevar San Juan, 5 piezas, cloacas, adoquinado pago y demás comodidades. Tiene 3.000 $ en hipoteca al 8 1|2 por ciento por 2 años. Es una casa central cómoda que es necesario venderla. Base pesos 6.950 con la hipoteca. Seña 8 o|o. Comisión 2 o|o.

EL DOMINGO 6 de abril a las 5. Informes Victoria 571.

Luis Benoit

EN BELGRANO, SIN BASE, por división de condominio. Una casita [illegible] Conesa 2837, a 3 cuadras de Colegiales, [illegible] dormitorio, baño, cocina, etc. [illegible] 5 metros.

EL DOMINGO 6 de abril, a las 3.[illegible] en la misma.

*ESQUINA MOLDES y GUA*yacache 2696, con edificio antiguo, en dos lotes, de 10x13 y 18x9 varas, 3 piezas y demás. Sin base.

EL DOMINGO 6 de abril a las 4 p. m. Mitad al contado y mitad a 1 o 2 años de plazo con 6 o|o de interés. Más datos, Chacabuco 78 o Amenábar 2081. U. T. 958, Belgrano.

Eudoro Gallo y Cía.

*JUDICIAL — EN BELGRA*no, Quesada 1556. A 1 cuadra del Hipódromo Nacional. Linda casa de familia. Juez doctor Matías Mackinlay Zapiola, secretaría González Iramain. Juicio Bravo Amilcar J. con Farías de Elnen Saturnina, cobro de medianera. Tasación 7.606.43 pesos. Base pesos 5.070.95.

EL DOMINGO 6 de abril a las 4, en la misma propiedad. 8m66 (10v) por [illegible] (30v60). Verja de hierro y jardín al frente, 3 habitaciones, cocina, pieza de [illegible] en altos, galería, cielos rasos yeso, pino tea y mosaico, muros [illegible], luz eléctrica y aguas corrientes. Seña [illegible] Comisión 2 o|o. Informes [illegible] Eudoro Gallo y Cía.

PERALTA MARTINEZ Y SERNA

CASAS

EN VILLA ORTUZAR. CASA con cédulas, bien situada. Donado 931, entre Girardot y Caldas; a 1 cuadra de las avenidas Triunvirato y del Campo, con tranvías a igual distancia para cualquier punto de la ciudad. Se compra sin dinero. Base, $ 5.500, que reconoce en cédulas argentinas.

EL LUNES 7 de abril, a las 5, en nuestra casa, 320 San Martín 326. Terreno: 10 por 51v.16. Edificio: Cerco de material y jardín al frente, galería y patios de mosaico, 2 buenas habitaciones, comedor, cocina, w. c. y fondo con plantas. Carpintería y celosías de cedro, pisos de pino de tea, cielos rasos de yeso; agua corriente, etc. Seña 8 por ciento. Comisión 2 por ciento. Informes, 320 San Martín 326.—Peralta Martínez y Serna. m29

CAMPOS

CAMPO EN RIO NEGRO.— Establecimiento de 5.100 hectáreas, en la sección XI, sobre el límite con la sección ..., a 4 leguas al N.O. de Conesa. Zona que tiene todo prestigio para la explotación ganadera. Tiene buenos cercos, potreros, 2 aguadas, dos de ellas con molinos, tanques, poblaciones, etc. El agua se halla entre 10 y 20 metros. No tiene contrato. Venta por liquidación decidida. Base, $ 10 la hectárea. Pidiéndolo de antemano, en nuestro escritorio, puede obtenerse plazo por la mitad del importe.

EL MIERCOLES 23 de abril a las 3, en nuestra casa, 320 San Martín 326. Se halla ubicado en la parte S. del lote 16 fracción C y linda al N. con Durañona, al S. con Laregui, al E. con el camino directo de Juan de Garay al Río Negro (por donde puede visitarse) y al O. con Copello. Muy próximo, hay casa importante de comercio lo que facilitará la inspección. Título perfecto. Seña 8 o|o. Comisión 2 o|o. Peralta Martínez y Serna. m29

LOS CAMPOS DE CASTELLI Por orden del Banco de la Provincia de Buenos Aires. Establecimientos El Charrán y El Zinc. El primero de 1.164 hectáreas, dividido en 3 lotes de 399 a 436 hectáreas y el segundo, una estanzuela de 250 hectáreas. Excelentes tierras de ganadería y muy barato, están El Zinc a 3 leguas de la estación Castelli y El Charrán, a 5 leguas de Guerrero. Se liquidarán por orden del expresado Banco, sección C. H. préstamo N.o 4665.

EL MARTES 22 de abril a las 2, en el local del Banco de la Provincia, en La Plata. Detalle: El Zinc con 250 hectáreas, 14 áreas, 39 centiáreas más o menos. Lindando al N. con D. Goti; al S. con C. Guerrero; al E. con V. Pereyra y al O. con M. Oyharzábal. Base pesos 13.000. Incluyendo pesos 7.709,54 en bonos hipotecarios. El Charrán, 1.164 hectáreas. Lindando al NE. con M. A. Victorica; al SE. con sobrante fiscal; al SO. con A. Guerrero y al NO. con sucesión de V. Pereyra. En tres lotes, a saber: Lote 1, de 436 hectáreas, 68 áreas, 16 centiáreas. Base pesos 35.500, incluso pesos 22.675,13 en bonos hipotecarios. Lote 2, de 328 hectáreas, 99 áreas. Base pesos 27.000 incluso pesos 16.961 en bonos hipotecarios. Lote 3, de 399 hectáreas, 99 áreas y 55 centiáreas. Base pesos 32.500, incluso pesos 20.679,72 en bonos hipotecarios. Los títulos deberán ser inspeccionados en la oficina del Banco en La Plata. 10 o|o de seña y 2 o|o de comisión. Mayores datos en nuestra casa o en el Banco.—Peralta Martínez y Serna. a5

PUBLIO MASSINI & Cía.

Socios: F. ASTOUL BONORINO — JACOBO LYNCH

UNA CASA Y 12 LOTES preciosos. Saldo de nuestro remate en Temperley del 2 de febrero próximo pasado. No se necesita dinero para comprar: 4 años de plazo en cuatro cuotas anuales con 6 o|o de interés. A 6 cuadras de la estación Temperley y 3 del tranvía eléctrico. La casa-quinta está en la calle Río Bamba entre Solís y Colón y los lotes tienen frente a estas mismas calles, entrando en la venta la esquina de Juncal y Solís. En todos sus frentes hay adoquinado (totalmente pago), vereda de mosaico, aguas corrientes y luz eléctrica. Se trata de liquidar con cualquier oferta por ínfima que sea. Para visitarlos dirigirse al señor Temperley en Villa San Jorge, en el mismo terreno sobre la calle Colón frente al Tennis Club. No hay que consultar horario: hay trenes a cada instante; todos paran en Temperley y son 15 minutos de viaje. Es un lugar muy alto, rodeado de edificación. Todos los lotes están alambrados y tienen muchísimas plantas frutales, forestales y de sombra. La casa de una sola planta, es cómoda, de 6 habitaciones y dependencias en un terreno de 1.300 varas cuadradas y este puede ampliarse con los terrenos linderos.

EL DOMINGO 13 de abril a las 3 p. m. en la misma propiedad. Títulos perfectos. Posesión inmediata y escrituras por ante los escribanos Lima y Bernardo. Av. de Mayo 676. Pidan planos detallados con las bases y forma de pago en nuestra casa, San Martín 81. Seña 8 o|o. Comisión 2 o|o. Publio Massini y Cía. a3

CENTRAL — EN FLORES.— Alta renta. Avenida Provincias Unidas 20.. al 29 entre Camacuá y Lautaro, a 2 cuadras de Rivadavia y subterráneo, muy lindo barrio. Propiedad moderna, de positiva renta, constituída por una casa de familia compuesta de sala, 2 dormitorios, cocina, pieza en altos y dependencias. Con entrada independiente, 3 departamentos de 3 piezas cada uno, cocina y baño. Mide 12 varas por 50. (Ad corpus) renta hoy con alquileres muy bajos pesos 110 la casa de familia y 50 cada departamento, o sean pesos 3.000 m|n al año pero es susceptible de redituar muy fácilmente pesos 130 la casa y pesos 70, los departamentos, teniendo entonces una renta anual de 4.080 al año o sea el 18 o|o aproximadamente. Venta resuelta con base de pesos 23.000, pudiendo tomar el comprador una hipoteca de pesos 8.500 oro sellado, ($ 19.318) al Crédit Foncier, pagadero en cuotas trimestrales de pesos 547 por amortización e intereses, abonando lo amortizado y el excedente al contado, o bien podrá cancelarse la hipoteca y convenir los plazos con anticipación en nuestras oficinas.

EL MIERCOLES 16 de abril a las 3 p. m. en nuestra casa San Martín 81, venderemos esta propiedad, que resulta un excelente negocio. Tiene adoquinado pago y cloacas. Seña 8 o|o. Comisión 2 o|o. Informes en nuestras oficinas.—Publio Massini y Cía. a3

28 TERRENOS CENTRALES En 36 mensualidades. Con escrituras definitivas por ante escribano público. Todas las calles adoquinadas, los lotes cercados de pared y con vereda de piedra, tranvías y luz eléctrica. A 3 cuadras de la Av. Santa Fe, 2 de Rivera y con frente a las calles Dorrego, Cabrera, Gorriti, Arévalo, Carranza y Bompland; es decir, en el barrio de Palermo nuevo, donde está todo urbanizado y edificado en cantidad sorprendente.

EL DOMINGO 27 de abril a las 3 p. m. sobre los mismos terrenos. Seña, 8 o|o Comisión 2 o|o. Planos y datos, San Martín 81. Después más detalles. Publio Massini y Cía. a3

18.800 HECTAREAS, EN EL deslinde de Santa Fe y Santiago del Estero. Campo conocido por La Laura, a 5 leguas de la estación Herculia y 7 de la estación y colonia Ceres, lindando con las colonias Alpina y Nueva Ceres y rodeado de importantes establecimientos. Campo bueno, con agua entre 4 y 8 metros, con algo de monte de quebracho, terreno parejo con unas cinco mil hectáreas en condiciones de alfalfarse inmediatamente, con seguridad de gran rendimiento, como los campos linderos, siendo el resto del campo muy abundante en pastos tiernos y de engorde. Venta como judicial, forzosa, por ausentarse del país el propietario de quien hemos recibido orden de venderlo terminantemente, sin base, al mejor postor en un solo lote y a plazos.

EL MIERCOLES 16 de abril a las 3 p. m. en nuestra casa San Martín 81, venderemos este valioso campo que recomendamos especialmente se visite dirigiéndose al señor Luis Almendra (hijo), en la estancia La Victoriana, a legua y media del campo. Conviene ir también por Ceres, dirigiéndose al señor Martín Martínez, quien proporcionará coche o automóvil para llegar hasta el campo. Todos los viernes hay tren que sale a las 9 a. m. y que llega a Ceres el mismo día a las 10 de la noche, pudiendo revisar el campo con detenimiento el día sábado, regresando con el tren del domingo a las 5,50 a. m. estando el mismo día a las 7 de la tarde en Buenos Aires. El campo se entrega en seguida, teniendo actualmente 10 arrendatarios sin contrato, siendo de su pertenencia las poblaciones y alambrados, lo mismo que la casa de negocio de don José Cabral. Linda con la Colonia Alpina Tomás y Alfredo Gaham, Roca, Banco Nacional y Nazar Anchorena. Exigiremos el 8 por ciento de seña y el 2 por ciento de nuestra comisión. Por planos detallados y otros informes en nuestras oficinas San Martín 81.—Publio Massini y Cía. a3

José Bacigalupi

Ex socio de la casa Bacigaluppi y Rúa

CASAS

RIOJA 542 Y BELGRANO— Casa que con poco dinero puede transformarse en una magnífica vivienda. En el centro de un barrio de marcada importancia. Sobre las Avds. Belgrano e Independencia y a 5 cuadras de la plaza Once. Base, pesos 18.000. Se pueden dejar 10.000 $ a 1 o 2 años de plazo. Renta fácil pesos 180 al mes. TERRENO: 439 v. c. Ad corpus. EDIFICIO: zaguán, cancel, sala con balcones y frente imitación piedra, 3 dormitorios, 2 piezas madera, cocina, gran galpón (ocupado por fábrica muebles), con parantes hierro y ventanales de vidrio, w. c., etc. Pisos tea, cielos rasos yeso, carpintería cedro, patio baldosa. Aguas corrientes, cloacas, luz eléctrica, adoquinado pago y tranvía al frente. Visítese. Datos, José Bacigaluppi, San Martín 56 U. T. 1168, Avda.

MAÑANA DGO. 6 de abril, a las 4, en la misma. Aunque llueva. 1p

Un espléndido NEGOCIO! En Barracas. Amplia casa, calle Santa Elena 341, en terreno de cerca 1.000 v. c. Entre Australia y Alvarado. A media cuadra de la estación Sola, del F. C. S., a 2 de la Av. Vélez Sársfield y a 5 del bulevar Vieytes, es decir, una de las posiciones más importantes de un barrio eminentemente fabril. Base, pesos 14.500 (el sólo terreno vale más). Mitad al contado y mitad a un año plazo, interés 7 o|o. Renta actual, libre de impuestos $ 620 al mes. Puede producir fácilmente más de 160 $. TERRENO: 10 por 102v02 y 97v42. Son 998.20 v. c. Ad corpus. EDIFICIO: sala, negocio con frente moderno, 7 habitaciones, una pieza en altos con cocina, pileta, 4 cocinas material, servicio, amplio fondo con plantaciones. Aguas corrientes, planos de cloacas aprobados, adoquinado pago. Visítese. Datos José Bacigaluppi. San Martín 56.

MAÑANA DGO. 6 de abril, a las 5, en la misma. Aunque llueva. 1p

CASA, VENEZUELA 3988 — Muy linda. Entre Castro Barros y Yapeyú. A 2 cuadras de las Avds. Independencia y Boedo, y a 4 de Rivadavia y estación Medrano del subterráneo. Barrio inmejorable. Base, pesos 3.500 incluso 4.000 cédulas. Renta mínima $ 120 al mes. TERRENO. 7v50 por 20. EDIFICIO: zaguán, cancel, sala con balcón y frente imitación piedra, 3 dormitorios, baño, cocina, pieza en altos, galería, pisos tea, cielos rasos yeso, carpintería cedro, muros empapelados, patio mosaico, aguas corrientes, luz eléctrica, adoquinado pago, cloacas, tranvías 20, 44 y 84 al frente. Visítese. Datos, José Bacigaluppi. San Martín 56.

MAÑANA DGO. 6 de abril a las 3.30 en la misma. Aunque llueva. 1p

Casa, Gorriti 1112 y Gazcón — A 2 cuadras de la Av. Córdoba. Buen barrio. Base pesos 8.500 incluso 2.500 cédulas. TERRENO. 10 por 29v86 y 21v47 y 13v28 de contrafrente. Ad corpus. EDIFICIO: en cal, 2 habitaciones grandes, una chica, cocina y servicio. Aguas corrientes, luz eléctrica, adoquinado pago. Visítese. Datos, José Bacigaluppi, San Martín 56.

MAÑANA DGO. 6 de abril, a las 3, en la misma. Aunque llueva. 1p

SAN JUAN y CATAMARCA. A 1 cuadra de ahí. Casa calle Luca 1322, entre Cochabamba y Constitución. Excelente barrio. Base pesos 7.500 incluso 5.000 $ en cédulas. ¡Con poco dinero puede adquirirse! Renta actual, $ 75 al mes. Puede producir más. TERRENO. 10 por 30 vs. Ad corpus. EDIFICIO: balaustrada imitación piedra, ... 3 habitaciones, cocina, pieza madera, servicio, parral con zarzo hierro, piso tea, cielos rasos yeso, carpintería cedro, patio mosaico. Muy buena construcción. Aguas corrientes, adoquinado pago. Visítese. Datos José Bacigaluppi, San Martín 56. U. T. 1168 Avda.

MAÑANA DGO. 6 de abril, a las 4.30, en la misma. Aunque llueva. 1p

SIN DINERO! Puede adquirirse una magnífica vivienda en Caballito Norte en el centro de una zona destinada a un porvenir halagüeño. Calle Paramaribo ..., entre Cucha Cucha y Espinosa. A 1 cuadra de la Av. San Martín (altura 1500) con tranvías. Base, pesos 4.500 suma ésta que reconoce en cédulas del Banco Hipotecario, el excedente al contado. Puede rentar pesos 70. TERRENO: 10 por 35 vs. EDIFICIO: verja material y hierro, jardín, 4 habitaciones, baño y cocina, galería, pisos tea, cielos rasos yeso, carpintería cedro, patio mosaico. Aguas corrientes. Ocasión única. Visítese. Datos, José Bacigaluppi. San Martín 56.

MAÑANA DGO. 6 de abril, a las 2.30, en la misma. Aunque llueva. 1p

ADOLFO BULLRICH y Cía.

LOS ALFALFARES DE Bell Ville.—La estancia Isafas, de Martín Gil, en Córdoba, a 20 cuadras de Ordóñez, F. C. C. A., y a 5 leguas al Sur de Bell-Ville. 3.966 hectáreas de campo excelente sin desperdicio y alfalfado en gran parte. Se rematará en dos lotes con la base uniforme de $ 180 m|n. la hectárea, con cédulas y otras facilidades de pago.

EL VIERNES 25 de abril, a las 3 p. m., en nuestra casa. El campo está alambrado perimetralmente y dividido en varios potreros. Tiene un casco de estancia con cuatro cuerpos de edificios, bañaderos de ovejas, manga para aparte de vacunos, etc. Próximamente daremos mayores detalles. Por informes y planos, ocurrir a nuestra casa, Florida 269-273. Exigiremos el 8 o|o a cuenta y el 2 o|o de nuestra comisión.—Adolfo Bullrich y Cía. m25

Vernengo y Abreu

JUDICIAL

Mañana a las 4

EN LA MISMA PROPIEDAD

Calle Uspallata 2737'41

BASE $ 10.728.60

Juez doctor Bunge, secretario doctor Luzuriaga

PROXIMOS REMATES Y FERIAS DE GANADOS

Pedro y Antonio Lanusse

En MAZA F. C. P.

MAÑANA - Liquidación

4000 vacunos incluso
2400 novillos
16000 lanares

En el establecimiento "El Triángulo", a 1 legua de la estación

Tren sale hoy de Once a las 9 p. m.

*CON LAS HACIENDAS CLA*sificadas en lotes y de acuerdo al siguiente detalle: 150 novillos muy buena clase, 4 años, listos; 150 novillos id id id 3 años, listos; 200 novillos id id 4 años casi listos; 150 novillos id id 3 años casi listos; 250 novillos muy buen estado y clase, 2 1|2 años; 200 novillos muy buena clase y estado 2 1|2 años, 850 novillos muy buena clase y estado, 2 años, 300 novillos muy buena clase y estado, 1 1|2 años, 150 novillos muy buena clase y estado, 1 año, 250 vaquillonas muy buena clase y estado, 3 años, preñadas, 350 vaquillonas muy buena clase y estado, 2 1|2 años, servidas; 260 vaquillonas id id 1 1|2 años, servidas; 400 vacas buena clase y estado, servidas, con 400 terneros al pie, 50 vacas mestizas, secas, gordas.

HACIENDA LANAR—400 ovejas Lincoln muy buenas, servidas, con 3 o|o de carneros procedencia, Magdalena y Loo. 3.000 ovejas buen Lincoln, servidas, 3 o|o carneros, procedencia Leloir; 2.500 ovejas buena cruza Lincoln, 3 o|o carneros procedencia Leloir; 500 ovejas Rambouillet en parición, procedencia Loo; 3.000 borregos buen Lincoln muy b. estado; 2.500 borregos buen Lincoln muy b. estado; 500 capones b. Lincoln muy buen estado. Para facilitar la venta se clasificarán las haciendas en lotes de 500 y 1.000 cabezas. Los concurrentes podrán almorzar en Maza, donde hay comodidades. Trenes: Los concurrentes de Buenos Aires tienen tren que sale del Once la víspera a las 9 p. m., pasando por Chivilcoy, Bragado, 9 de Julio, Pehuajó, T. Lauquén, Pellegrini, y llega a Catriló a las 9.50 a. m. De Lincoln sale tren el sábado a las 2.35 p. m. pasa por Roberts a las 3.58 p. m., por Timote a las 4.35 p. m., por C. Tejedor a las 5.05 p. m., por América a las 6.16 p. m. por Meridiano V, a las 7.02 p. m. y llega a Pico a las 7.50 p. m. Por Timote pasa también tren el día del remate a las 3.37 a. m. por C. Tejedor a las 4.10 a. m., por América a las 5.26 a. m., por Meridiano V a las 6.14 a. m. y llega a Pico a las 7.11 a. m. Por Pico y Catriló pasa tren el día del remate a las 7.28 a. m., procedente de Huinca Renancó, de donde sale a las 4.35 a. m., y que llega a Maza a las 11.10 a. m. En Maza hay comodidades para que puedan almorzar los concurrentes. Después del remate se correrá un tren especial de Maza a Catriló, que alcanzará al que pasa por ésta a Buenos Aires. Por más datos, a nuestro escritorio, en ésta.—Pedro y Antonio Lanusse, Belgrano 836. v5

EN LA NARANJA, F. C. S.— 3.500 vacunos, lanares y yeguarizos.

EL LUNES 14 de abril en el establecimiento La Graciela, liquidación por cuenta de los señores Eduardo G. Moreno y Cía, por entrega del campo.—Pedro y Antonio Lanusse. Belgrano 836. v13

EN MECHONGUE, F. C. S.

EL SABADO 19 de abril, efectuaremos sobre la misma estación un remate especial de haciendas con el concurso de importantes hacendados de la zona, y para el cual ya tenemos anotados 2.500 vacunos. Por informes, a nuestro escritorio, y en Balcarce, al señor Juan A. Martínez.—Pedro y Antonio Lanusse, Belgrano 836. v18

EN HUINCA RENANCO, F. C. P.

EL MIERCOLES 23 de abril efectuaremos nuestro próximo remate feria. Por pedidos de local e informes dirigirse a nuestro escritorio en ésta o en H. Renancó a los señores Casenave y Brenner.—Pedro y Antonio Lanusse. v22

EN BALCARCE, F. C. S.—

EL MIERCOLES 23 de abril realizaremos nuestro próximo remate. Por pedidos de local e informes dirigirse a nuestro escritorio en ésta o en Balcarce al señor Juan A. Martínez.—Pedro y Antonio Lanusse. v22

EN LAS FLORES, F. C. S.—

EL MARTES 29 de abril efectuaremos nuestro próximo remate de haciendas. Por pedidos de local e informes dirigirse a nuestro escritorio en ésta o en Las Flores al señor Luis Dumont.—Pedro y Antonio Lanusse, Belgrano 836. v28

José Conti

*ENTRE PALERMO Y BEL*grano. Una pequeña casa con un gran terreno de 38 metros de frente por un promedio de 40 metros de fondo. Base, $ 4 vc.

EL DOMINGO 6 de abril, a las 3, venderé la propiedad calle Chacarita 3058, entre Freyre y Zapiola, compuesta de 6m. de frente y sigue una línea sencilla oblicua de 38m. por 38m40 de fondo al N., 42m45 en el costado S. y 27m30 en su contrafrente O. Superficie: 1.752.17 v|c. Edificio: una gran pieza hecha en cal, a propósito para un depósito, frente a los terrenos de la empresa del F. C. C. A., lo que es de muchísimo porvenir. Tiene los planos de obras pagados los derechos, se entregará al comprador. La venta es resuelta. Títulos por el señor Felipe Violante. Seña, 8 o|o. Comisión, 2 o|o. Datos, Bolívar 189. U. T. 1683 Avenida.—José Conti. a1

CASA, CON BASE de $ 6.500 calle Jorge Newbery 3020, entre Freire y Zapiola, de 8m66 de frente por 38m88 al N. y 24m33 al Sud. Ad corpus. Edificio: 2 piezas, comedor, cocina, baño, galería, w. c., luz eléctrica, cloacas, adoquinado pagado, patio de mosaicos. Pueden quedar $ 4.000 en hipoteca al 8 o|o de interés a 1 año de plazo.

EL DGO. 6 de abril, a las 3.15, la venderé. Seña 8 o|o y 2 o|o de comisión. a1

*VILA DEL PARQUE. HER*mosa casa cerca de la estación del F. C. P. y de la avenida San Martín (ésta con tranvías números 85 y 86, combinación con el subterráneo), calle San Roque 3267, entre Campana y Cuenca, desocupada, lista para habitarse, consta de 8m66 de frente por 52m64 de fondo, 3 piezas, baño, galería, cocina, aguas corrientes. Base, $ 4.800.

EL DOMINGO 6 de abril, a las 4, la venderé. Seña 8 o|o. Comisión 2 o|o. Las llaves al lado núm. 3289. Otra casa en la misma localidad, calle Helguera 2492, entre Santo Tomé y Arregui, de 8m66 por 52m64 de fondo. 2 piezas, cocina, w. c. Base $ 3.500.

EL DOMINGO 6 de abril, a las 4.30 la venderé. Seña 8 o|o. Comisión 2 o|o. a1

EL DOMINGO 6 de ABRIL a las 5, venderé la casa avenida Sanabria 2333, entre Melincué y Nazarre. Mide 8m66 de frente por 34m64 de fondo. El edificio consta de 2 piezas, baño, cocina, un pequeño galpón, w. c. Calle de mucho tráfico, con servicio de breckes. La casa está ocupada. Puede verse. Base, $ 4.000. Seña 8 o|o. Comisión 2 o|o. Datos, Bolívar 189. Adeuda, por adoquinado, $ 416.33, que se paga a razón de $ 54.31 por semestre. a1

Julio L. Peña y Cía.

EL PUEBLO Y COLONIA De la Garma. Con cédulas. Sobre la estación del mismo nombre en el partido de González Chaves. Región de alfalfa y trigo, con ricas aguas cuya reputación notoria ha conquistado a base de su feracidad extraordinaria. La superficie de los solares varía entre 300 y 500 metros cuadrados. Las de las quintas entre 1 y 5 hectáreas y las de las chacras de 5 a 96 hectáreas. La venta se hará sin base, en condiciones liberales de pago, los solares a tanto el lote por mes, en 80 mensualidades, sin interés. Las quintas y chacras a tanto la hectárea debiendo el comprador hacerse cargo de una hipoteca de más o menos 100 $ por hectárea en cédulas hipotecarias argentinas y abonar el excedente 1|4 parte al contado, 1|3 a 6 y 1|3 a 12 meses de plazo, con 7 o|o de interés anual. Posesión y escrituras inmediatas por ante los escribanos Ferier en González Chaves y Martínez o Marchetti en Tres Arroyos.

EL LUNES 14 de abril a las 2 de la tarde en el mismo pueblo. A los compradores exigiremos seña y 2 o|o de comisión. Planos solicítense por correo ó personalmente en nuestras sucursales en Tres Arroyos, Tandil y Balcarce, o a n. casa, Florida 470.—Julio L. Peña y Cía. v13

*CASA FORMOSA 99 ESQUI*na Senillosa. A una cuadra de la avenida La Plata y a cuatro de Rivadavia. Con adoquinado pago en las dos calles y tranvías eléctricos. Construcción moderna, Salón de negocio, una habitación, cocina y dependencias. El terreno mide 10.44 varas al Sur, 14.08 varas al Oeste y al Este, 10.74 varas al Norte. Base pesos 12.000. Mitad al contado y mitad a un año con 7 o|o.

EL DOMINGO 6 de abril a las 3, sobre la misma. Título perfecto. Seña 8 o|o. Comisión 2 o|o.—Julio L. Peña y Cía. m28

*ARRENDAMIENTO EN RE*mate. El campo El Centinela a 8 leguas de la estación Madariaga, F. C. S. 22.273 hectáreas de campo flor, con aguas especiales y pastos finos abundantes, divididas en 25 lotes, con opción. Sin base, a tanto la hectárea al año, contrato por 6 años.

EL DOMINGO 20 de abril en el hotel La Loma, en Madariaga. Entrega inmediata. Para inspeccionar el campo, dirigirse en Madariaga al señor Felipe Ramos. Oportunamente mayores detalles. Solicíten planos en nuestra casa central, Florida 470 (Buenos Aires), o en nuestras sucursales en Tres Arroyos, Tandil y Balcarce.—Julio L. Peña y Cía. v5

Rufino de Elizalde y Cía.

EN LA CITY, SAN MARTIN 459, 25 varas 70, de frente por 67 varas 50 de fondo, o sean 1.767 varas cuadradas. Base, $ 220.000, a plazos.

EL MIERCOLES 9 de abril, a las 3 p. m. Por informes y datos, a nuestra casa, San Martín 241. m15

Transferido para el domingo 6

*EN LA PLATA — 3 TERRE*nos con frentes a la calle 51 y calle 60 entre 11 y 12 en un buen barrio de gran porvenir y rodeado de edificios públicos.

EL DOMINGO 6 de abril a las 4 p. m. en los mismos. Con las bases y dimensiones que a continuación se detallan: Lote 1 con frente a la calle 50 de 14 metros de frente por 30 metros de fondo. Base pesos 3.000 m|n. Lote 2, con frente a la calle 51 que consta de 2 espaciosos salones y gran patio de mosaico, terreno de 14 metros de frente por 30 metros de fondo. Base pesos 5.000. Renta pesos 30. Lote 3, con frente a la calle 50 de 14 metros de frente por 30 metros de fondo. Base pesos 3.500. Renta pesos 20. El importe puede pagarse mitad al contado y mitad a 1 año de plazo con 8 o|o, de interés anual. Los compradores de los lotes pueden solicitar el terreno que estaba reservado para las O. de Salubridad. Títulos perfectos. Seña 8 o|o. Comisión 2 o|o. Informes a nuestra casa, San Martín 241. Los compradores deberán hacerse cargo de las cuotas que faltan pagar por deuda de adoquinado. m23

*EN LA PLATA — PROPIE*dad calle 51 número 819 para habitación y renta, de sólida construcción y en muy buena construcción barrio eminentemente familiar. Base pesos 16.000 m|n mitad al contado y mitad a un año de plazo con 8 por ciento de interés anual.

EL DOMINGO 6 de abril a las 4 p. m. en la misma propiedad. Edificada en terreno de 14 metros de frente por 30 metros de fondo y distribuída en dos departamentos de dos salas a la calle, escritorio, 4 dormitorios, comedor, antecomedor, 2 baños, cocina, dos piezas de servicio, gran hall de cristales, patio y jardín. Renta pesos 130 mensuales. Títulos perfectos. Seña 8 o|o. Comisión 2 o|o. Visítese de 2 a 5 p. m. Informes a nuestra casa San Martín 241.—Los compradores deberán hacerse cargo de las cuotas que faltan pagar por deuda de adoquinado. m23

EN GONZALEZ CHAVES, buena fracción de campo de 302 hectáreas, 71 áreas, 37 centiáreas con población y alambrados, rodeado de las estaciones Barra, Juárez, González Chaves y Alzaga, y equidistante de cada una de ellas. Base pesos 130 la hectárea con facilidades.

EL MIERCOLES 9 de abril a las 3 p. m. en nuestra casa San Martín 241. Campo apto para ganadería y agricultura, con buenos alambrados, agua excelente y con población de 4 piezas, cocina, galpón, pozo semisurgente. Formaba parte del renombrado establecimiento E. Pozo, conocido por de Viera, se puede visitar por la estación González Chaves, donde los interesados encontrarán los medios para revisarlo. Los interesados deben convenir antes del remate en nuestro escritorio lo relativo a las facilidades. Reconoce un contrato de arrendamiento que vence el 30 de diciembre de 1920. Títulos perfectos. Seña 8 o|o. Comisión 2 o|o. Informes y planos en nuestro escritorio, San Martín 241.

Enrique D. Lagos

San Martín 345

6 lotes de campo a plazos

v5

PRINGLES, DORREGO Y 3 Arroyos, en el deslinde de estos tres partidos, liquidaré el saldo de mi remate anterior, 6 lotes con superficies desde 337 hasta 1.342 hectáreas, formando un conjunto unido de 3.700 hectáreas con opción. Excelentes campos para agricultura y ganadería, siendo una gran colocación para renta, pues se pueden arrendar inmediatamente a buen precio, habiendo muchos interesados. Forma de pago: 50 o|o al contado y 50 o|o a 4 años de plazo con 6 o|o de interés anual, y el mismo vencimiento del remate anterior, rebajándose los 50 días en el primer semestre cuyos intereses deberán contarse desde el 20 de abril próximo. Base de venta: 80 pesos para todos los lotes excepción del lote número 5 que tiene base de pesos 70. La entrega del campo se dará por el ingeniero señor Adolfo Arcansol, del 15 al 20 de abril, y las escrituras se otorgarán por la oficina de los escribanos Alejandro y Horacio Ferrari, Sarmiento 643.

EL JUEVES 10 de abril, en el hotel Puchuló, en Tres Arroyos, a las 3 p. m. En el acto del remate exigiré el 8 o|o a cuenta del precio y el 2 o|o de mi comisión. Por planos e informes a mi casa San Martín 345.—Enrique D. Lagos. v5

Segundo Villalba

EN BELGRANO, SOBRE LA estación Colegiales y Federico Lacroze, Martínez 853 y 855. Base $ 15.00 m|n y 14.500 $ m|n, respectivamente. Es la ubicación más importante de este próspero barrio, con adoquinado pago y con esas vías para todas direcciones, a combinación subterráneo y del tren a pocas cuadras.

DISTRIBUCION: Jardín al frente y al fondo, galerías a un costado y baños de finos mosaicos; Martínez 853 sala, 3 amplios dormitorios, comedor, baño instalado, cocina y dos amplias habitaciones altas con ... de hierro, pileta para lavar, w. c. terreno 11x50 v., ad corpus. Martínez 855, igual a la anterior, salvo las dos habitaciones altas y el baño instalado. Si el que resulte comprador lo desea, se le acordará un préstamo con garantía hipotecaria de las mismas propiedades hasta la suma de $ 10.000 m|n. por c|u, a uno o dos años de plazo, interés 5 o|o, en cuyo caso las escrituras serán otorgadas por el escribano señor Antonio Santangelo.

Edificación de primer orden, preparadas para altos, puertas y celosías de cedro, pisos de pino tea, machimbrado, cielos rasos de yeso, etc., etc. Más datos a mi escritorio. Seña 8 o|o. Comisión a cargo del comprador.

EL DOMINGO 6 de abril a las 4 p. m. allí. Segundo Villalba, Fed. Lacroze número 2452. v6ab

Delfor del Valle

*JUDICIAL, DE LA PROPIE*dad esquina Lavalle 1693,99 y Rodríguez Peña 507, 15 metros 14 de frente a Lavalle por 21 metros 30 a Rodríguez Peña, 2 metros 06 de ochava, 23 metros 08 en el costado Este y 16 metros 65 en el Norte. Compuesta de dos edificios, la esquina Lavalle 1699 y Rodríguez Peña 507 un almacén, 2 habitaciones y servicio y una casa Lavalle 1693, con 8 habitaciones, cocina, baño, etc. Con edificio de azotea, tirantes de madera dura, cielorraso de yeso, piso de pino de tea. Vestíbulo de cristal, piso de mosaico, etc. Por orden del señor juez de la instancia de la Capital, doctor Pedro N. Meléndez, secretaría del doctor José C. Miguens en el juicio seguido por la Caja Crédito Hipotecario, contra la sucesión de don Manuel L. Campos. Tasación, $ ... 000 m|n. Base de venta dos terceras partes pesos 61.333,34 m|n.

EL SABADO 12 de abril a las 3 de la tarde, en mi escritorio, Sarmiento 641. Seña 8 o|o. Comisión, 2 o|o.—Delfor del Valle. v10a

Marciales y González

Av. CABILDO y CONGRESO A 1 paso de ahí. Conesa 2952,54, entre Congreso y Quesada, tranvías 33, 35 y la ... Hermosa casa de sala, gran comedor, habitaciones, terraza, w. c. ... luz eléctrica, casa en cal, ... altos. Escalera de hierro a ... ... Base, $ ...

EL DOMINGO 6 de abril a las 4.30 ... v6

TERRENO—LINDANDO con la anterior propiedad. Mide 10x18 varas ... adoquinado pago, cerco ... virtud ...

EL DOMINGO 6 de abril, a las 4.30 allí. v6

Avs. SAN MARTIN y BELLA Vista ... Donato Alvarez. A 10 pasos ... terreno. Esquinas entre Trelles y Jonte. Mide ... 42.72. Base, $ 3 ... ... edificios, es tirado, tranvías ..., etc.

EL DOMINGO 6 de abril a las 5 ... Lavalle ... v6

Alchourrón Hnos.

(Remates, comisiones y consignaciones)

EN LLAVALLOL, F. C. S. — 24 espléndidos lotes, ideales para casas-quintas, a 3 cuadras de la estación. Superficie de cada lote oscilan entre 802 y 1.600 varas cuadradas, en 100 mensualidades, sin interés.

EL SABADO 12 de abril, a las 3 p. m., en nuestro hall, Sarmiento 442-446. Pidan carteles con planos y demás detalles. — Alchourrón Hnos. m29

*CAMPO PROXIMO A TAN*dil (F. C. S.) 776 hectáreas muy buen campo, parte del establecimiento La Gaviota, a 2 leguas de la estación Vela (F. C. S.). Venta por orden y cuenta de su dueño. Base, $ 200 la hectárea, mitad al contado y mitad a un año de plazo, con el 7 por ciento anual de interés, entrega inmediata.

EL DOMINGO 20 de abril a las 3 p. m. en el hotel Martiorena, en Tandil, F. C. Sud. Linderos Santiago Larrondo, Juan Cantarelli, Manuel Brazzola y Joaquín B. Garróes. Los interesados en revisar el campo deben hacerlo por la estación Vela, dirigiéndose al señor Enrique Zumárraga. Seña, 10 o|o. Comisión 2 o|o. Más datos y avisos con plano, en nuestra casa Sarmiento 442-46, Buenos Aires. Alchourrón Hnos. v19

Casares Hnos. y Diehl

EN LA DULCE F. C. SUD.— Chacras, quintas y solares, sin base. A plazos. En el pueblo y colonia Nicanor Olivera, sobre la estación La Dulce, del F. C. Sud, línea de Tres Arroyos a Lobería. Comprende esta venta tres chacras, cinco quintas y varias manzanas de terreno y dos edificios ocupado uno por la policía y otro por una casa de negocio. Venta sin base al mejor postor y en la siguiente forma de pago: 25 o|o al contado y el 75 o|o restante en tres cuotas iguales de 25 o|o a 6, 12 y 18 meses de plazo, con pagaré hipotecario y 7 o|o de interés anual, por semestres adelantados.

EL DOMINGO 13 de abril, a la 1 p. m. en el mismo pueblo. Planos detallados solicítense por correo o personalmente, en nuestras oficinas Sarmiento 257, Buenos Aires, o al señor Pompeo de Angelis, en La Dulce.—Casares Hnos. y Diehl. v6

JUDICIAL — EN VELEZ Sársfield. Una casa-habitación, calle Corvalán ..., Vélez Sársfield, capital federal, edificada en terreno de 9 ... metros de frente al NE. por 42 metros de fondo ... 40,69 metros en el contrafrente. Consta de 4 habitaciones de material, galería, pieza de madera al fondo, cocina, w. c. y pozo con bomba. Tasación $ 3.936 m|n. Base de venta la mitad de la tasación, $ 1.968 m|n.

EL DOMINGO 20 de abril, a las 3 p. m. sobre la misma propiedad, por orden del señor Juez de lo civil de la capital de la República doctor Fernando Klappenbach en los autos sucesorios Bernardo Anzoale ... que tramitan por la secretaría José E. Cirio. El comprador entregará en el acto del remate el 8 o|o de seña a cuenta de precio ... de nuestra comisión.—Casares Hnos. y Diehl. a6

Arturo Barros

COMO JUDICIAL. Las aguas corrientes de Villa Albertina. Por orden de la comisión liquidadora de la empresa de Villa Albertina y de acuerdo con el señor Francisco Siritto, sin base y con orden terminante de vender: la concesión municipal e instalaciones de las aguas corrientes que sirven a la población de Villa Albertina, situada entre Bánfield y Lomas de Zamora, consistentes en 2 motores a nafta, una máquina perforadora, trasmisión, un tanque con torre y capacidad para 100.000 litros, 2 bombas elevadoras, la instalación de cañerías que rodean a 126 manzanas y todos los materiales para conexiones, reparaciones y reposición de la actual instalación existente en dicha Villa a la vista de los interesados. La trasferencia de la concesión municipal para este servicio público, queda sujeta a la oportuna aprobación de la municipalidad de Lomas de Zamora. Es condición de esta venta, que las instalaciones no podrán ser destinadas a otro objeto, debiendo mantener el adquirente el servicio actual.

EL DIA 10 de abril, a las 4 p. m. en mi casa, calle San Martín 459, venderé en un sólo lote y al mejor postor la concesión e instalaciones arriba expresadas. Seña 10 o|o. Comisión a cargo del comprador 3 o|o. Para más datos e informes ocurrir a mi escritorio San Martín núm. 459.—Arturo Barros.

*ESQUINA TACUARI Y MAR*tín García. Terreno con un galpón y otras construcciones. Mide 19 varas a la primera por 10.83 a la segunda. Produce 60 pesos mensuales, o sea el 18 o|o de renta y ocupa una ubicación inmejorable. Base 4.000 pesos parte en cédulas hipotecarias.

EL DOMINGO 6 de abril a las 4 p. m. en la misma propiedad. Título perfecto. Seña 8 o|o. Comisión 2 o|o. Informes San Martín 459. Arturo Barros.

ALTOS Y BAJOS — Martín García 589 al ... Edificio moderno y bien construído. La casa baja consta de 4 habitaciones, 1 de servicio, baño, cocina, patio, zaguán revestido, etc. y la alta tiene una pieza más. Carpintería de cedro, mosaicos extranjeros, escaleras de mármol, frente imitación piedra, luz eléctrica y cloacas. Indicada para habitación y renta. La casa baja está desocupada. Se visita de 2 a 5 p. m. Base 26.000 pesos, parte en cédulas hipotecarias. Su terreno mide 10.70 varas de frente por 19 de fondo. Puede visitarse todos los días de 2 a 3.

EL DOMINGO 6 de abril a las 4 p. m. en la misma. Título perfecto. Seña 8 o|o. Comisión 2 o|o. Informes, San Martín 459. Arturo Barros. m30

Carlos Olmi

JUDICIAL — LARREA 936. Finca de 8 metros 66 de frente por 34 metros 64 de fondo, Larrea 936, entre Paraguay y Mansilla, 5 habitaciones y 2 de madera. Aguas corrientes, cloacas y pavimento de madera, todo pagado. Base $ 4.000 por la quinta parte pro indivisa. Juez doctor Klappenbach, secretaría Cirio, sucesión Juan Crosa.

EL MARTES 15 de abril, a las 4 p. m., en nuestra casa, Reconquista 353, 8 o|o a cuenta de precio. Comisión 2 o|o. Escrituras ante el escribano señor Alfredo León Benguria. Datos, Reconquista 353. a2

JUDICIAL — UNA BOVEDA en la Chacarita, 2 metros 50 por 2 metros 80. Lotes 27 y 28, tablón 1, sección 9a. manzana 3. Con 16 catres, altar y escalera de mármol con pasamanos de bronce. Venta a 99 años. Base, $ 606.66 por la quinta parte pro indivisa, juez doctor Klappenbach, secretaría Cirio, sucesión Juan Crosa.

EL MARTES 15 de abril a las 4 p. m. en nuestra casa, Reconquista 353, 8 o|o a cuenta de precio, Comisión, 2 o|o. Escrituras ante el escribano señor Alfredo León Benguria. Datos, Reconquista 353. a2

JUDICIAL — CASA $ 4.985. Calle Querandíes 4279, entre Rawson y Frías, A 2 cuadras de Rivadavia, altura del 4300, con el subterráneo, una de Bmé. Mitre, 3 de las avenidas Río de Janeiro y Díaz Vélez, con eléctricos 13, 27 y de Lacroze. Mide 7 metros 10 (8v20) de frente por 23m10 (27v82) de fondo, 3 habitaciones, cocina, aguas corrientes, cloacas y adoquinado todo pagado. Reconoce una hipoteca de 800 cédulas que se descontarán del precio. Mandato del señor juez civil, doctor Padilla, secretaría Palacio, en la sucesión Apolinaria Goytía de Abaca. Tasación, pesos 7.477.55. Base, 2|3 partes pesos 4.985.16.

EL MARTES 15 de abril, a las 4 p. m. en nuestra casa, Reconquista 353. Seña, 8 por ciento. Comisión, 2 o|o. Visítese a toda hora. Datos, Reconquista 353. a4

R. Brave

460 Corrientes 460

*INDEPENDENCIA 3090, EN*tre Rioja y Urquiza, a 7 cuadras de la plaza Once de Septiembre. Una buena casa para habitar, sobre bulevar arbolado. Sitio agradable para habitar. Barrio de familias, con edificios modernos. Edificio moderno, de 2 pisos, distribuído así: amplio zaguán, hall, escritorio, sala con estufa de mármol, comedor, despensa, cocina, carbonera, bodega, pieza y baño para el servicio, laboratorio fotográfico y patio. En el piso alto: vestíbulo, 4 dormitorios, baño y cuarto de roperos. Construída sin ninguna economía con materiales de clase superior, con una distribución perfecta. Mide varas 10x19.60. Se puede visitar en cualquier momento. Base, $ 29.000. Pagaderos: $ 16.000 al contado y el excedente se puede abonar en 5 años de plazo, con amortizaciones, a voluntad del comprador no menores de $ 1.000, y con el interés de 8 o|o anual.

EL DOMINGO 6 de abril, a las 4 p. m. en la misma propiedad. Seña 8 o|o. Comisión 2 o|o a cargo del comprador. Por mayores informes, en nuestras oficinas, Corrientes 460.—R. Brave. v6

J. R. Riglos

*EN BELGRANO—8.750 PE*sos de base, 1|2 a plazos. Casa de buena edificación de más del doble de costo, 3 dormitorios, comedor, baño, instalación, cocina, cloacas y demás detalles de una vivienda decente, 3 cuadras de la estación Rosario y 6 de Cabildo con tranvías 34, 88 y 87, se rematará.

EL DOMINGO 6 de abril a las 4 p. m. Datos a mi oficina Avda. Dr. J. C. Paz 256 Lanús. U. T. 74 L. v6

Pedro J. Bourrel

REMATARE el DOMINGO 6 de abril a las 2 p. m. 70 lotes y 2 casas Provincias Unidas, 3 cuadras de Circunvalación, paraje denominado El Mirador donde nadie vende. Base 5 pesos por mes en 180 meses, sin interés. Planos e informes, Lavalle 1485. Escritorio 4, de 12 a 6 p. m. v6

Gustavo Gianni

EN VILLA URQUIZA, BASE 20 pesos la vara! Terreno central, Olazábal entre Pacheco y F. Blanco a una y media cuadra de Av. Triunvirato y 3 de la estación. Mide 8.66 por 47 metros. Mira al Norte.

EL DOMINGO 6 de abril a las 4 p. m. sobre el mismo, se rematará con base de $ 20 la vara, a liquidar resueltamente. Seña 8 o|o y 2 o|o comisión al comprador. G. Gianni, San Martín 296. v6

Lauro D. Cano

JUDICIAL — SIN BASE — En Rausingé a 10 cuadras más o menos al S. de la estación del mismo nombre, 11.242 varas con 11 cts. cuadradas. Orden del señor Gabriel Cuevas, síndico del concurso de Fernando Canel que tramita en el juzgado del doctor Félix Martín y Herrera, secretaría del doctor Jorge Casares, lindando según escritura agregada a los autos, al S. y E. sur camino en medio y parte del ... al NO. camino en medio y parte terreno del señor Leonardo y por el ... con el lote 24.

EL DOMINGO 6 de abril a las 2 p. m. en el mismo. Seña 8 o|o, y 2 o|o de comisión en el acto del remate. Informes ... Lauro D. Cano. v6

Gabino Barrera

*EN FLORES, TERRENO ZI*tella pío ... 2124, entre Carabobo y Lautaro. Base pesos 3.50 el m. c. Mide 8.66 metros de frente por 48.90 metros de fondo en el costado S.O., 47.80 metros en el costado NO. y 8.75 metros en el contrafrente. Superficie total 418.71 m. c.

EL DOMINGO 6 de abril a las 4 ... el mismo. Tranvía número 48 ... estación subterráneo a una cuadra. Más datos Sarmiento 1320.—Gabino Barrera.

C. A. Figueroa

*BASE 4.500 $ — BUENA CA*sa en terreno de 11v55 de frente por ... varas fondo, excelente ubicación, Iriarte ..., Acoyte 1523 a 4 cuadras de Triunvirato ... de Canning, 3 piezas y dependencias, adoquinado pago. Remataré

EL DOMINGO 6 de abril a las 4 ... en mi escritorio, Aráoz 2574. C. A. Figueroa.

ARAOZ 223, AL LADO DE Corrientes. Base 9.500 pesos. Espléndida casa 10 por 28 varas, hall y ... piezas, baño, cocina, w. c., cloacas, adoquinado pago, remataré

EL DOMINGO 6 de abril a las 4 ... en mi escritorio, Aráoz 2574. C. A. Figueroa

EN CABALLITO BASE 4.700 pesos Paysandú y Maturín 2.62 al lado de la Av. S. Martín ... casa de material, 3 dormitorios, comedor, cocina, w. c., galería

EL DOMINGO 6 de abril a las ... en mi escritorio Aráoz 2574 ...

*BASE 8.500 $ POR UNA ES*pléndida casa de altos y bajos en ... 34 varas de frente por 60 varas fondo ... salón de negocio, 7 piezas, cocina, w. c., entrada para carruaje y en la planta alta, espléndida casa para familia, 7 piezas, todas a la calle, vestíbulo y dependencias, muchos frutales, ubicación ... calle Santa Fe 5928 esquina ... Barreiro. Remataré

EL DOMINGO 6 de abril a las 4.30 en mi escritorio, Aráoz 2574. C. A. Figueroa. v6

EN LYNCH A 1 CUADRA del tranvía y estación F. C. Lacroze ... Beazley esquina Hamburgo 924 ... buena casa en cal, 3 piezas grandes ... w. c., galería, mosaicos. Base 2.500 pesos. Remataré

EL DOMINGO 6 de abril a las 4.30 en mi escritorio, Aráoz 2574. C. A. Figueroa.

BASE $ 2.500 — EN LYNCH bulevar Carnot casi esquina a la calle M... lán espléndido edificio en terreno ... v. c. consta de sala y 3 piezas ... galería. El tranvía pasa frente a la puerta, a 4 cuadras de la ... Lacroze. Remataré

EL DOMINGO 6 de abril a las ... en mi escritorio, Aráoz 2574. C. A. Figueroa.

BASE 8.500 $ — CRAMER 2850 y Congreso. 10 por 34 varas, jardín, 4 piezas, baño, cocina, w. c., galería, cloacas, adoquinado pago. Remataré

EL DOMINGO 6 de abril a las 3.30 p. m. en mi escritorio, Aráoz 2574, U. T. 1373, Palermo.—C. A. Figueroa. v6

Accame y Cía.

JUDICIAL — EN FLORES, a siete cuadras de la plaza ... Campana 91 y 93, esquina Flores, en dos lotes. Por orden del señor juez doctor Padilla secretaría del doctor Fox ... en los autos Agustín Tardito y Cía. contra ...

EL DOMINGO 6 de abril a las 4 ... número 91 mide 8m66 por ... con tres piezas y dependencias. ... pesos 5.600. Base $ 3.866.66. El número 93 sea la esquina mide 15m34 ... por ... metros con dos piezas y dependencias. Tasación, 9.500 pesos. Base pesos ... A una cuadra de Rivadavia ... Títulos perfectos. Seña ... comisión, 2 o|o. Informes, B. Mitre ... Avenida.—Accame y Cía.

*JUDICIAL — CASA VELAZ*co ..., entre Thames y Godoy Cruz, a ... cuadras de Triunvirato. Por orden del señor juez doctor Bunge, secretaría del doctor Martel, en el juicio ... Francisco Guidotti. Tasación $ ... Base $ 4.706.66.

EL DOMINGO 13 de abril, a las ... según tasación, 8m66 de frente por 47m... en el costado SE., 43m93 en el SO. ... 377 m. igual 602 ... piezas grandes y 1 chica, cocina, ... al fondo, con altillo ..., aguas corrientes, ... comisión 2 o|o. Informes ... Avenida.—Accame y Cía.

Naón y Bustillo

530 Bmé. Mitre 530

JUDICIAL — SIN BASE, en ... de terreno, Av. Forest entre ... Nombre, ... Mide 17.63 metros de frente ... 36.48 metros de fondo en el costado ... 39.12 metros en el costado ... en el contrafrente ... metros cuadrados. Venta sin base ... mejor postor.

EL LUNES 14 de abril a las ... en ... de ventas, calle Bmé. Mitre 530 ... juez ... doctor Pedro Meléndez, por la secretaría del ... en el expediente N.o ... Folio 378 ... 8 o|o de seña y 2 o|o de comisión. ... disposición judicial la escritura será ... por ante el escribano ... Horacio J. Sojati, San Martín 195. Mayores datos a nuestras oficinas.—Naón y Bustillo.

Carlos Sandoz

REGIA CASA EN LA PLATA ... amplia ... construída ...

EL DOMINGO 6 de abril a las 4 p. m. ... Base $ ... gos plazos. 10 habitaciones ..., baños, mosaicos finos, toldos, frutales ... Llave en mano. En el corazón de la ciudad, tranvías, colegios a 1|2 cuadra. Visítarla de 9 a 11 y 3 a 5 p. m. Remate en la misma. Referencias, Diag. 80, 817. v6

Di Matteo y Niotti

CASA MODERNA — G. UR... comedor y 5 piezas, 10 ... pesos 11.500. Visítese ... de abril a las 3. Allí. v6a

CASA MODERNA — RON... 7 piezas, 10 por 40, cerca ... Base pesos 8.000 ... de abril a las 4 ... Allí. v6a

Almeyda, Toledo y Cía.

*CABALLITO, CUCHA CU*cha 692, esq. Canalejas ... de renta, en terreno de ... número 684 y 38 ... pieza en alto, baño, cocina, pisos decorados, patio mosaico, mayólicas, agua corriente, luz eléctrica, ... dormitorios, comedor, baño, servicio, construcción ... adoquinado pago, veredas, mosaico, ... frente con combinación ... Rentan 120 pesos. Base pesos ...

EL DOMINGO 6 de abril a las 4 p. m. ... entregará en efectivo el 8 ... seña y el 2 o|o de comisión ... nuestro escritorio Maipú 306. v5

JOSE ROMA

COMO JUDICIAL - RENTA ... Alberti 632 entre México y Chile ... de los bulevares Belgrano e Independencia. Muy buenas dimensiones, ... de frente por 23.73 de fondo (existe martillo en contra de 4.27 ...). Ad corpus. Consta de dos salas ... dos dormitorios, comedor, pieza de servicio y demás dependencias. Produce actualmente pesos 120, pero puede redituar mucho más si se la refacciona. Es un negocio que debe interesar por su ubicación, dimensiones, y renta. Por división de condominio. Base pesos 12.000.

EL DOMINGO 6 de abril a las 4 p. m. en la misma. Seña 8 o|o. Comisión 2 o|o. Informes Reconquista ...

Calvaroso y López

Avda. BOEDO Y SALCEDO ... entre Loria y Loria. Buena casa para habitar o renta. Mide 10x51 vs. ... Su construcción en cal, consta de 4 habitaciones grandes, 3 piezas chicas, carpintería de cedro, cocina, servicio, ... luz eléctrica, adoquinado pagado. Base $ 9.400.

EL DOMINGO 6 de abril a las 4 p. m. allí. Visítese. Seña, 8 o|o. Comisión ... Más datos a nuestras oficinas, Boedo 892.—Calvaroso y López.

Héctor M. Verona

*COMO JUDICIAL POR DI*visión de condominio, 2 casas en un ... compuesta de 2 piezas, cocina ..., ... una y un galpón en una de ellas ... barrio ... Cabrera 3970-76, ... Almagro. Base ínfima pesos ...

Mañana DOMINGO 6 ... a las 4 p. ... Más datos a mi martillero ... U. T. 4257 Palermo.—H. M. Verona. v6

E. Reusmann Smith

JUDICIAL — A 1 CUADRA de Montes de Oca y media de Suárez. Buena casa para renta, preparada para altos y edificada con materiales de primer orden. Frente con zócalo alto de granito. Calle Iriarte 2009 entre Lanín y Universidad. Mide 8m66 cts de frente al SE; 51m86 cts. de fondo en el costado SO; 48m99 cts. en el de NE. 7m27 cts. por el NO y 3m14 cts. por el lado Norte, o sea una superficie total de 444m82 cts. cuadrados. Está compuesta de sala, 3 habitaciones, pieza de servicio, cocina y w. c. cada una de ellas con un espléndido sótano. Tiene además un gran galpón de hierro galvanizado y 2 piezas de madera. Pisos de mosaico, cloacas, agua corriente y demás comodidades. Adoquinado pago, produce $ 1.640 al año. Base de venta pesos 14.233.33 m.n. o sea las 2|3 partes de su baja tasación.

EL JUEVES 17 de abril (feriado), a las 4 p. m. sobre la misma. Orden del señor juez doctor Fernando Klappenbach, en autos García de Romero Da Nicolasa, su juicio sucesorio que tramita ante la secretaría Schatz. 8 o|o como parte de precio y 2 o|o de comisión. Más datos, Moreno 1331. U. T. 4147 Libertad. a2

Eduardo Jolly

EN GENERAL RODRIGUEZ (F. C. O.)—304o. remate-feria de haciendas generales.

HOY SABADO 5 abril a la 1 de la tarde (aunque llueva), para el que tengo anotado hasta ahora los siguientes lotes: 70 novillos y vacas para consumo; 250 novillitos y terneros mestizos; 50 vaquillonas y terneras mestizas; 25 vacas lecheras con 25 terneros, 50 vacas con 50 crías; 30 vacunos al corte. Comisión, 2 o|o al comprador y 2 o|o al vendedor. Pedidos de local e informes, dirigirse directamente a la feria o a mi escritorio en Buenos Aires, calle 25 de Mayo número 12.—Trenes: De la estación Once sale un tren a las 11.45 a. m. que parará frente a la feria, como asimismo los que regresan de Luján, a las 5.05 y 6.42 de la tarde. —Eduardo Jolly. a2

TAMBOS — LIQUIDACION de tambos. En General Rodríguez (F. C. O.) 6o. remate especial liquidación de tres tambos.

EL DOMINGO 13 de abril, a la 1 de la tarde (aunque llueva), venderé en remate público los siguientes tambos completos.

1o. Del señor Bautista Bidegain de Campana, 250 vacunos, una marca, buena clase, buen estado y hacienda muy buena lechera.

2o. Del señor Juan Lanargone de Marcos Paz, 260 vacunos marca líquida, hacienda toda de pelo tostado, buena clase, buen estado, tambo muy conocido por su producción de leche.

3o. Del señor Bernardo Zupitain (hijo), de Suipacha: 200 vacunos, una marca, hacienda nueva, muy buena en clase y en estado y como productora de leche. Desde el día 8 de abril publicaré los detalles completos. Comisión, 4 o|o al comprador. Pedidos de informes, dirigirse a mi escritorio en Buenos Aires, calle 25 de Mayo núm. 12.—Eduardo Jolly. v7

EN GENERAL RODRIGUEZ (F. C. O.), 305o. remate-feria de haciendas generales.

EL DOMINGO 20 de abril. Oportunamente detalles.—Eduardo Jolly. v7

TAMBOS — EN GENERAL Rodríguez (F. C. O.), 61o remate especial de 3 tambos completos.

EL DOMINGO 27 de abril. Oportunamente detalles. Eduardo Jolly. v7

A. R. Navarro y Cía.

*16° REMATE FERIA en GE*neral Acha (F. C. P.), Pampa Central, en nuestras propias instalaciones.

EL JUEVES 10 de abril, a las 2 p. m. 1.700 vacunos, 10.000 lanares, 100 yeguarizos. Detalle: 100 novillos mestizos Durham, de 2 1|2 y 3 años, buen estado; 250 novillos mestizos Durham de 1 1|2 años, buen estado; 100 vaquillonas 1 1|2 y 2 años mestizas Durham, buen estado; 60 vacas mestizas Durham, tamberas, buen estado, 60 id mestizas Durham, servidas, buen estado, 200 id id id buen estado, con 200 terneros, 40 vacunos carnicería, 85 vacas id id., con 85 terneros, 30 vacas servidas, mestizas Durham, buen estado, 800 capones cruza Lincoln, 4 dientes, gordos, 4.500 capones cruza, dos dientes y arriba, buen estado, en lotes; 1.000 id Rambouillet, buen estado, 500 ovejas cruza Lincoln, buen estado; 1.000 ovejas cruza y Rambouillet, buen estado; 1.500 borregos cruza Lincoln, buen estado, 700 ovejas cruza al corte, buen estado; 150 yeguas tiro liviano. 20 carneros Lincoln. Comisión, 2 o|o a cada parte en vacuno y lanar y 3 o|o en reproductores y yeguarizos. Por más datos y pedidos de local, ocurrir a nuestros escritorios en General Acha, Catriló, Macachín o Buenos Aires, Sarmiento número 60, segundo piso.—A. R. Navarro y Cía.

Adolfo F. Paz

*1.110 VACUNOS — EN VIC*torata, F. C. S. El tambo completo de Oscoide, en plena producción, lo mejor de la zona, 660 animales vacunos, buen mestizo Durham, gran estado.

EL LUNES 7 de abril, a las 12 m. En el mismo campo a 3 leguas de la estación y después de un almuerzo campestre, venderá la hacienda indicada, de acuerdo con el siguiente detalle: 250 vacas incluso 125 terneros al pie, buenas lecheras, buen estado; 100 id preñez revelada, muy buena hacienda, buen estado; 70 vaquillonas especiales, 2 1|2 y 3 años, preñadas, muy buena hacienda y gran estado; 45 id id 1 1|2 y 2 años, buena hacienda, gran estado; 29 terneras de 10 a 12 meses; 75 novillos 3 años arriba, gordos; 58 id 1 1|2 y 2 años muy buen estado; 24 terneros de 10 a 12 meses; 3 toros; 2 toritos; 1 toruno. La hacienda se venderá en lotes bien clasificados. Comisión 4 o|o a cargo de los señores compradores. De otra procedencia. 100 vacas muy mestizas Durham, buen estado, preñez revelada, una marca; 200 id origen tamberas, buena hacienda en lotes bien clasificadas, 150 id incluso 75 terneros al pie, muy buena hacienda, 2 marcas. Recibo otras consignaciones hasta el día del remate. Habrá carruajes para conducir la concurrencia por precios módicos. v5a

EN CORONEL VIDAL, F. C. S. 153 remate feria en mis instalaciones al pie de la estación.

EL DOMINGO 12 de abril a la 1 p. m. Primeras anotaciones: 500 vacunos y 1.500 lanares. v5a

EN VIVORATA, F. C. S. — 1er. remate feria al pie de la estación.

EL LUNES 21 de abril. Por anotaciones e informes al señor Enrique López y en casa de los señores Francisco Núñez y Antonio Urquiza en Vivoratá o en mis escritorios en Coronel Vidal, frente al Hotel Apolo y avenida de Mayo 686, capital federal. Oportunamente detalles en LA PRENSA. v5a

Eduardo Montes

30 MULAS

30 MULAS ESPECIALES remataré en mi local Lavalle 267 a media cuadra de Triunvirato.

EL DOMINGO 6 a las 2.30 venderé un espléndido lote de mulas especiales de 1.45 a 1.60 de alzada. v5

*60 POTROS Y YEGUAS, RE*mataré.

EL DOMINGO 6 a las 2.30 venderé 30 potros pesados y cuarto ... y 30 yeguas igual clase. v5

Grippo y Bollón

Brasil 2731

*100 YEGUARIZOS — EL DO*MINGO 6 de abril a las 2 p. m. venderemos en remate en nuestra casa Brasil 3151 lo que a continuación se detalla, 15 potros pesados mestizos Clydesdale de la muy acreditada marca del señor Taurel, 15 potros Percherones y 15 potros livianos muy especiales, 15 yeguas pesadas Clydesdale muy buenas marca del señor Taurel, 15 especiales yeguas pesadas y 16 caballos de tiro de arado marca del señor Christensen, 10 mulas buenas de tiro, varios caballos y yegua de tiro a toda prueba, carros chatas, charretas, guarniciones, lonas, etc. —Grippo y Bollón. v6

FERNANDO L. PATRON

En QUIROGA F. C. O.

LIQUIDACION - El renombrado tambo de Sagardoy (Burdhú)

Por cuenta y orden del señor Pedro Sagardoy, por dedicar el campo a agricultura

EL DOMINGO 6 DE ABRIL A LA 1 P. M.

En las instalaciones del señor Andrés Macaya, cedidas galantemente.

DETALLE

1252 vacunos, inclusive 420 novillos

100	lecheras servidas por toros importados, con	100	vaquillonas gordas, preñez muy adelantada, servidas por toros importados.
100	terneros al pie, perfectamente clasificados, en lotes de 25	60	vaquillonas de año, gordas
100	lecheras preñez muy adelantada gordas, servidas por toros importados, perfectamente clasificadas en lotes.	68	vaquillonas tamberas, preñadas muy buena clase y estado.
10	vacas especiales, con	2	toros colorados, importados por Sidey y Poels.
10	toritos al pie	2	toros de la cabaña de la viuda de Uthurralt
50	vacas preñadas, muy adelantadas	200	novillos de 2 años arriba, gordos.
60	vacas con	100	novillos de 1 y 1 1/2 años gordos.
60	terneros al pie	120	novillos de 2 años arriba buena clase y estado.

Las lecheras de Sagardoy son procedencia de la cabaña de Uthurralt, y han continuado cruzándose con los mejores toros puros de la cabaña de Bell, suc. de Vivot, e importados por Sidey y Poels.

Atención lecheros, no perder esta oportunidad de adquirir vacas en plena producción y de condiciones excepcionales, como rara vez salen a remate.

Más datos a mis escritorios en Buenos Aires, Chacabuco 23, en Carlos Casares (F. C. O.) y al señor Rómulo Patrón, en Quiroga. 1p

PROXIMOS REMATES Y FERIAS DE GANADOS

ADOLFO BULLRICH & Cía.

HOY - las haciendas de "COCHENELOO"

En nuestro patio

Esta tarde, a las 5.30, se exhibirá en nuestro patio la película de las haciendas de "Cocheneloo", del señor R. Taurel, que remataremos en Buena Esperanza, el VIERNES 11 del corriente.

Adolfo Bullrich & Cía.

4.900 NOVILLOS Y VACAS, en Chascomús.—Haciendas de muy buena mestización Durham y en general en muy buen estado, incluso 2.500 novillos, de los cuales 600 de 2 1|2 a 3 años, marca de Cerrillos, de Terrero, 600 id de 2 1|2 y 3 años, muy buenos, marca de Cobo y 267 cabezas vacunas pertenecientes a la sucesión Juana Catalina Ohaco de Etchepare, que se rematan por orden judicial en nuestro 980. remate-feria de haciendas generales en Chascomús, F. C. S., de acuerdo con el siguiente detalle: 600 novillos 2 1|2 a 3 años, alta mestización, marca Cerrillos de Terrero, 600 novillos 2 1|2 y 3 años, muy buena clase, marca de Cobo; 600 novillos de 2 1|2 a 3 años, muy buena clase y estado, en lotes; 500 novillos 1 1|2 y 2 años, buena clase y estado, una marca; 600 novillos 1 1|2 y 2 años, buena clase y estado, en lotes; 250 novillos de 3 1|2 años, casi listos; 400 novillos de 2 1|2 años, carne gorda; 200 novillos de 1 1|2 y 2 años, tipo definido, marca líquida; 150 vacas gordas y c|gorda, para matadero; 350 vacas buena clase y estado, con 350 terneros al pie; 50 vacas buena clase, con 50 crías al pie; 200 vacas, para cría o invernada, en parte servidas; 100 vaquillonas 2 y 2 1|2 años, buena clase, para cría; 4 toros Durham puros por cruza, de 2 años; 20 potros mestizos tiro percherón; 8 potros mestizos tiro liviano; 500 capones mestizos Lincoln, muy buen estado; 200 capones y ovejas gordas y carne gorda. De la sucesión Etchepare: 92 vacas incluso 46 crías; 41 novillos de 1 1|2 a 2 años; 18 vaquillonas de 1 1|2 a 2 años; 114 vacas secas; 2 toros; 14 yeguas con 14 potrillos, 12 potros de 2 y 3 años; 23 yeguas y potrancas; 5 caballos de tiro y silla; una yegua de silla; 1 padrillo; 35 ovejas consumo; 27 borregos; 2 carneros. La venta se realizará

EL LUNES 7 de abril, a las 12 m., en nuestras instalaciones en Chascomús, F. C. Sud, con las haciendas debidamente clasificadas en lotes. Trenes: Los concurrentes de esta capital tienen tren de Constitución el día de la venta a las 7.5 de la mañana. Para el regreso a Buenos Aires correrá un tren especial, debiendo los concurrentes viajar con sus respectivos pasajes. Comisión, 2 o|o al vendedor y 2 o|o al comprador y 3 o|o de cada parte en reproductores y yeguarizos. Otros informes en nuestra casa, Florida 273, Buenos Aires o al señor Guillermo Mc. Innes en Chascomús.—Adolfo Bullrich y Cía. a2

1.800 VACUNOS DURHAM en Lobería F. C. Sud. Haciendas de buena clase y estado procedentes de conocidos establecimientos ganaderos de la zona inclusive, novillos de 1 1|2 a 3 años buen mestizo Durham y lotes de 1 marca, vacas con cría y tamberas inclusive lotes de 1 marca y vacas secas gordas y carne gorda servidas mayor parte tamberas en lotes en nuestro 2.o remate feria de haciendas generales en Lobería F. C. S. que realizaremos de acuerdo al siguiente detalle: 350 vacas secas gordas y carne gorda, servidas, mayor parte tamberas, buen mestizo Durham (en lotes); 400 vacas incluso 200 crías al pie, alta mestización Durham, tamberas, (en lotes), 1 marca. 200 vacas incluso 100 crías al pie, buen mestizo y en buen estado; 200 vacas incluso 100 terneros, especiales en clase, muy buen estado (1 marca); 230 vacas incluso 115 terneros, buen mestizo y en buen estado (1 marca); 80 vacas secas, servidas buen mestizo y buen estado; 120 vaquillonas 2 años, alta mestización Durham, tamberas, buen estado (1 marca); 150 novillos de 1 1|2 y 2 años, buen mestizo Durham y en buen estado (1 marca); 70 novillos de 2 1|2 y 3 años, buen mestizo (gordos).

EL MARTES 8 de abril a la 1 p. m. en las instalaciones del señor Alfredo D Campos con las haciendas a la vista y en lotes apropiados. Trenes: Los concurrentes de esta capital tienen tren que sale de Constitución la víspera del remate a las 8.15 de la noche. Comisión 2 o|o, al vendedor y 2 o|o al comprador en haciendas generales y 3 o|o de cada parte en reproductores y yeguarizos. Pedidos de local y otros informes, en nuestra casa Florida 269 y 273 Buenos Aires, al señor Antonio Macchi en Lobería o a nuestro escritorio en Necochea.—Adolfo Bullrich y Cía. a2

LAS HACIENDAS DE "COCHENELOO" en Buena Esperanza, F. C. P. —Liquidación total de las haciendas, útiles y enseres existentes en el establecimiento "Cocheneloo", distante 5 leguas de Buena Esperanza, F. C. P., por orden y cuenta del señor Rodolfo Taurel. Comprende la venta: 4.800 cabezas vacunas, incluso un plantel puro de origen, de registro particular, compuesto por 600 vacas y crías y vaquillonas, y el resto hacienda general de alta mestización Durham, tipo definido de carne y leche, y marca líquida del vendedor, incluso 190 toros de 2 1|2 a 4 1|2 años. Yeguarizo: 180 yeguas y potros pesados y cruza. Utiles y enseres: arados, sembradoras, coches, carros, etc. Toda la hacienda ha sido vacunada contra el carbunclo en 1918, y la liquidación se realiza por cesación de negocios y arrendamiento del campo.— Detalles: Planteles: 66 vaquillonas de 2 y 3 años servidas y 318 vacas de registro particular con 200 crías al pie. 29 toros Shorthorn de pedigree. Hacienda general: 440 vacas incluso 220 crías al pie; 474 vacas incluso 337 crías al pie, 526 vacas incluso 273 crías al pie, 318 vacas incluso 159 crías al pie; 644 vaquillonas de 2 a 2 y 1|2 años, incluso 212 crías al pie; 320 vaquillonas 2 a 2 1|2 años, incluso 160 crías al pie; 260 vaquillonas 2 a 2 1|2 años, incluso 130 crías al pie, 52 vacas lecheras incluso 26 crías al pie, 569 vaquillonas de 2 a 2 1|2 años, servidas, en lotes; 130 vacas servidas, 2[illegible] vacas servidas, en lotes; 128 vaquillonas de 1 1|2 años; 178 vaquillonas de 1 1|2 años 172 toros de 2 1|2 años; 15 toros de 3 1|2 a 4 1|2 años. Yeguarizos: 189 yeguas y potros pesados y cruza. Utiles y enseres, arados, sembradoras, carros, coches, etc. La venta se realizará

EL VIERNES 11 de abril, a las 11 a. m. en punto, en el mismo establecimiento, después de un almuerzo campestre, con las haciendas a la vista y debidamente clasificadas en lotes. Trenes: Los concurrentes de esta capital, tienen tren de la estación Retiro del F. C. P., la víspera del remate a las 3 de la tarde; este tren pasa por Buchardo a las 2.40 a. m., por Huinca Renancó a las 5.02 a. m., por Cañada Verde a las 5.37 a. m. y llega a Buena Esperanza a las 7.08 de la mañana. Este tren llevará agregado un dormitorio especial, para el que pueden solicitarse comodidades en las oficinas del Pacífico, y un coche-restaurant que quedarán en Buena Esperanza para comodidad de los concurrentes, y terminado el remate, correrá como tren especial hasta Buchardo, donde serán agregados al tren que viene a Buenos Aires. Los interesados deberán viajar con sus respectivos pasajes. En Buena Esperanza habrá coches para el traslado de los interesados. Comisión, 4 o|o en haciendas generales, 6 o|o en reproductores y yeguarizos y 10 o|o en útiles y enseres a cargo de los compradores. Otros informes, en nuestra casa, Florida 273, Buenos Aires.—Adolfo Bullrich y Cía. a1

7.000 NOVILLOS, VACAS Y vaquillonas en Trongé. Haciendas de alta mestización Durham y en gran estado existentes en el establecimiento La Anita del señor Enrique Heredia, en la estación Trongé de la C. G. B. A. partido de Trenque Lauquen. Venta por terminación del contrato de arrendamiento de parte del campo incluyéndose en ella 3.300 novillos de 1 1|2 y 2 años, sola marca de los establecimientos San Juan de los señores Juan Apheca y Cía., y de La Anita del señor Heredia. La estación Trongé queda rodeada de las estaciones Tres Lomas y Saliqueló del Oeste; Atahualpa de la C. Gral. Mourás del R. a Puerto Belgrano y Guaminí del Sud. Detalles: 800 novillos 1 y 1|2 y 2 años, gran clase y estado, marca San Juan de los señores Juan Apheca y Cía. en lotes. 2.500 novillos 1 1|2 y 2 años, gran clase y estado, marca de La Anita del señor Enrique Heredia, en lotes; 2.300 vaquillonas 1 y 1|2 y 2 años, alta mestización, marca La Anita de Heredia, en lotes; 1.400 vacas, incluso 700 crías, muy buena clase y estado, 3 marcas. Se rematarán

EL MIERCOLES 16 de abril a las 12 m. en el mismo establecimiento, después de un almuerzo campestre, con las haciendas a la vista y debidamente clasificadas en lotes. Trenes: Los concurrentes de esta capital tienen tren de la estación central de la Compañía General de Buenos Aires, calle Vélez Sársfield y Suárez a las 8 de la noche de la víspera del remate, este tren pasa por Villars a las 9.57 p. m., por Patricios a las 2.33 a. m., por Asturias a las 5.44 a. m. y llega a Trongé a las 7.14 de la mañana. En Trongé habrá coches para el traslado de los interesados. Comisión 4 o|o en haciendas generales a cargo de los compradores. Otros informes en nuestra casa Florida 273 Buenos Aires.—Adolfo Bullrich y Cía. a4

3.700 VACUNOS DURHAM en Roque Pérez, F. C. S.—Haciendas de alta mestización y muy buen estado, marca líquida del señor Javier Laurenz, existente en el establecimiento San Francisco de Atucha, distante 3 leguas de Roque Pérez, F. C. Sud y sobre la estación desvío Atucha del F. C. La Plata a Meridiano V. Liquidación total por orden y cuenta de los señores Laurenz y Cía., por arrendamiento del campo. Toda hacienda muy buena, incluso lotes de vacas de clase excepcional con y sin crías al pie y vaquillonas servidas por toros puros por cruzamiento. Detalle 365 vacas de clase excepcional, gordas, servidas, con 365 terneros de 7 meses al pie, de gran desarrollo, mochos, los machos castrados. 303 vacas de muy buena clase, con 303 terneros de 4 y 5 meses al pie, buen desarrollo, mochos, los machos castrados; 200 vacas de gran clase, con 200 terneros al pie, muy buenos, mochos, los machos castrados; 120 vacas de buena clase, con 120 terneros al pie, mochos, los machos castrados, 50 vacas de buena clase, con 50 terneros al pie, mochos, los machos castrados; 106 vacas con 106 terneros al pie; 20 vacas lecheras, buena clase y estado, con 20 crías al pie; [illegible] vaquillonas 2 1|2 y 3 años, buena clase con 130 crías de 4 meses al pie; 453 vacas secas, servidas y preñadas; 246 vaquillonas de 2 1|2 y 3 años, servidas; 250 vaquillonas 2 1|2 y 3 años, muy buenas, servidas, [illegible] toros puros por cruzamiento, de 3 a 5 años, 15 toros puros por cruzamiento, 50 yeguarizos tiro liviano. La venta se realizará

EL MARTES 8 de abril, a las 12 m., en el mismo establecimiento, después de un almuerzo campestre, con las haciendas a la vista y debidamente clasificadas en lotes. Trenes: Los concurrentes de esta capital tienen tren de Constitución el día de la venta a las 7.35 de la mañana, pasa por Empalme Lobos a las 9.51 a. m., por Lobos a las 9.58 a. m. y llega a Roque Pérez a las 10.52 de la mañana. En Roque Pérez habrá coches para el traslado de los concurrentes hasta el establecimiento. Terminado el remate correrá un tren especial con coche-restaurant hasta Buenos Aires, debiendo los interesados viajar con sus respectivos pasajes. Comisión, 4 o|o en haciendas generales y 6 o|o en reproductores a cargo de los compradores. Otros informes en nuestra casa, Florida 273, Buenos Aires.—Adolfo Bullrich y Cía. m27

LAS HACIENDAS DE EL Chañar est. Teodolina, F. C. P. Liquidación total de las haciendas y de los útiles y enseres existentes en el establecimiento El Chañar, est. Teodolina F. C. P. del señor Rodolfo Taurel, comprende esta venta 8.000 vacas y crías y vaquillonas incluso 2 planteles puros por cruzamiento; 136 toros en servicio; 150 toritos de 1 y 1 1|2 años, 750 novillos de 1 1|2 años mochos; 12 padrillos; 125 potros; 130 caballos y mulas, un plantel Hampshire. Toda la hacienda vacuna es de alta mestización Durham de un tipo definido de carne y leche, marca líquida del señor Rodolfo Taurel y ha sido vacunada contra el carbunclo en 1918.

EL VIERNES 25 de abril a las 12 m. en el mismo establecimiento con las haciendas a la vista debidamente clasificadas. Oportunamente detalles completos.—Adolfo Bullrich y Cía. m31

LAS HACIENDAS DE LA Madrileña, en Bunge, F. C. P. Liquidación total de las haciendas, útiles y enseres existentes en el establecimiento La Madrileña estación Bunge, F. C. P. por orden y cuenta del señor Rodolfo Taurel.

EL MIERCOLES 30 de abril a las 12 m en el mismo establecimiento. Oportunamente detalles completos.—Adolfo Bullrich y Cía. v29a

JULIO L. PEÑA & Cía.

En RAFAELA F.C.C.A.

5.500 VACUNOS

2º REMATE FERIA

El jueves 10 de abril

A LAS 2 P. M.

DETALLE: v9

200	novillos 2 a 3 años, criollos, gordos y carne gorda.
400	novillos 3 y 4 años, cuarterones, gordos y carne gorda.
350	novillos 4 y 5 años id id id id
450	novillos 3 y 4 id id id buen estado.
300	novillos 4 y 5 id id id id id
450	novillos 3 y 1|2 años, id id gordos y carne gorda.
500	novillos 2 y 2 1|2 años mestizos carne gorda.
500	novillos 1 y 1|2 a 2 años mestizos buen estado.
500	novillos 1 a 2 años muy buen estado.
250	novillos 1 a 2 años, mestizos, invernada.
500	vaquillonas 2 a 3 años mestizas muy buen estado.
300	vaquillonas 1 a 2 años id id id id.
100	vaquillonas 1 y 1 1|2 año, mestizas buen estado.
100	vacas secas buen estado.
300	vacas con
300	crías, todo en buen estado, con certificado de baño.

El tren sale de Retiro a las 9.45 p. m. del día 9 y llega a Rafaela a las 12.32 p. m. Tenemos gallineros concedidos para plaza. El remate no se suspenderá por mal tiempo. Comisión 2 o|o a cada parte. Otros datos a nuestras oficinas en ésta, Florida 470 o a Rafaela. v9

En PALACIOS F. C. C. A.

3.500 VACUNOS

1er. REMATE

El viernes 11 de abril

A LA 1 P. M.

DETALLE: v9

400	novillos 3 años, cuarterones gordos y carne gorda.
400	novillos 3 años id id id.
200	novillos 2, 3 y 4 años id id id id
200	novillos 2, 3, y 4 años id id id id
[illegible]	novillos 2 y 3 años buen estado
200	novillos 2 y 3 años, mestizos carne gorda y buen estado.
200	novillos 2 y 4 años, mestizos, especiales
500	novillos 3 a 5 años criollos, carne gorda.
500	novillos 2 y 3 años, criollos, invernada.
100	toros y torunos 5 y 7 años, criollos, gordos y carne gorda.
200	vacas secas cuarteronas buen estado.
150	vacas con 150 crías, criollas y cuarteronas, buen estado.

Saldrán de Rafaela el día después de nuestro remate del 10 automóviles para conducir a los interesados a este remate y regresar en el día. Tenemos gallineros concedidos para plaza. No se suspenderá por mal tiempo. Otros datos a nuestras oficinas en ésta, Florida 470, en Rafaela y Palacios. v9

HACIENDAS EN TANDIL—[illegible] remate feria. EL DIA 17 de abril, por pedido de local y otros datos a nuestra casa central o al señor T. B. Alvarez, Tandil, F. C. S. v9

HACIENDAS EN BALCARCE—4.o remate feria. EL DIA 21 de abril, por pedido de local y otros datos a nuestra casa central o señor F. Herraiz, Balcarce, F. C. S. v9

HACIENDAS EN Tres Arroyos 2.o remate feria. EL 24 de abril, por pedido de local y otros datos a nuestra casa central o señor E. G. Carrano, Tres Arroyos. v9

HACIENDAS en PRINGLES 3.500 vacunos, fijaremos fecha para fin de mes. v9

HACIENDAS EN OLIDEN—2.500 vacunos. EL MARTES 15 de abril. Por pedido de local y otros datos, a nuestras oficinas en ésta o al señor Mariano J. Fauvety, en Oliden, F. C. S. v9

Eduardo Lago

2.500 ANIMALES VACUNOS muy buen mestizo Durham de sola marca, incluso: 1.100 novillos de [illegible] años y medio, mochos, en muy buen estado, [illegible] animales lanares Lincoln [illegible], 3.500 capones y ovejas de [illegible] dientes y arriba, especiales en gordura, 200 potros y yeguas de 3 años y arriba, mestizos Clydesdal. Hacienda toda marca y señal líquida del establecimiento Sanquilcó de los señores Rivero Hermanos, reputada dentro de lo mejor de la provincia. 4.o remate anual (para alivianar campo) que se realizará en el mismo establecimiento situado en el partido de Olavarría, a 4 leguas de las estaciones Rocha y Las Martinetas y 1 de Quilcó, todas del F. C. S.

EL DOMINGO 13 de abril a las 12.30 del día, con los lotes a la vista, procederé a la venta de las afamadas haciendas que se mencionan, cuyo detalle es el siguiente: Vacuno: 1.100 novillos de 1 y 1 1|2 año, mochos, muy buen estado, marca líquida, en lotes; 500 vacas de 4 años [illegible] servidas, muy buen estado, marca líquida, con 500 terneros al pie; 150 vacas de 4 años y arriba, gordas, entrando [illegible] especiales; 100 vaquillonas de 2 y 1|2 años servidas buen estado; 150 vaquillonas de 1 y 1 1|2 años, muy buen estado. Lanar: 2.500 capones de 4 dientes y arriba especiales en gordura; 1.000 ovejas de id id id id; 700 id de id id muy buen estado, servidas, 300 borregas de 2 dientes, id id id. Yeguarizo: 50 potros mestizos, de 3 años y arriba, en lotes; 50 yeguas mestizas, de 3 años y arriba, en lotes. La venta se llevará a cabo en la forma y condiciones que mejor convenga. Todo comprador abonará seña si se le exige y el 1 o|o de comisión que es a su cargo. Tren expreso. Para comodidad de los señores concurrentes, el día del remate a las 9 de la mañana, saldrá de la estación General La Madrid un tren expreso que parará frente a la estancia y que regresará a La Madrid una vez terminado el remate, para viajar en este tren, los señores pasajeros deberán munirse de su correspondiente boleto. Nota: A los señores compradores que conduzcan las haciendas por ferrocarril, el establecimiento les facilitará campo gratis hasta el día del embarque. En la estancia se servirá almuerzo a las 11 de la mañana. Solicítense datos y carteles con horario de trenes y demás referencias al martillero en General La Madrid. a1

ZABALO Hnos.

11o. Remate-Feria, en Lobos F.C.S.

2400 vacunos

incluso 1500 novillos

EL DOMINGO 6 DE ABRIL a las 12 m. daremos en nuestras instalaciones en Lobos, F. C. S., nuestro 11 remate feria de haciendas en general teniendo anotados hasta la fecha 2400 animales vacunos según el detalle siguiente: 50 novillos 3 años, gordos; 100 novillos 3 años buen estado y clase; 40 novillos mochos 3 y 1|2 años buen estado; 90 novillos 2 y 1|2 años, y 3 gordos; 400 novillos 2 años, la mayoría mochos, 220 novillos de 1 1|2 y 2 años, buen estado y clase; 550 novillos 1 1|2 años buen estado y clase; 30 novillos 1 año gordos; 130 vacas gordas, 110 vacas buen estado y clase; 20 vacas tamberas con 20 terneros al pie; 350 vacunos buen estado, 200 vaquillonas tamberas 1 y 1|2 y 2 años, buen estado y clase, 60 vaquillonas 2 y 3 años, buen estado y clase, 15 toros gordos; 10 bueyes gordos, 1 [illegible] buen servicio. El remate tendrá lugar aunque llueva. Por más datos, en nuestro escritorio en Lobos, F. C. Sud, U. T. 80.—Zabalo Hnos. v5

Nicandro Reyes

625 VACUNOS EN MERLO, F. C. O.

EL MARTES 8 de abril, a la 1 p. m. Detalle: 250 novillitos y terneros; 45 vacas lecheras con 45 terneros; 150 vaquillonas de tambo de 1 1|2 a 3 años; 30 vacas lecheras preñadas, 40 id gordas; 30 id invernada; 30 vacunos al corte; 5 toros garantidos de servicio. Informes, Cangallo 466. U. T. 757, Av. v8

CASARES Hnos. y DIEHL

HOY a las 8.45 de la noche, sale de Retiro Central Argentino

EL TREN que deberán tomar los concurrentes a BENGOLEA donde realizaremos MAÑANA la

LIQUIDACION DE

5.000 vacas con y sin cría, vaquillonas y novillos Durham

EXISTENTES EN EL ESTABLECIMIENTO "LOS TOLDITOS"

Agregado a este tren correrán coches dormitorio y restaurant hasta San Urbano, de donde seguirán a Bengolea, por tren especial, efectuándose el regreso en la misma forma hasta Pergamino, donde serán agregados al primer tren que pase para Buenos Aires.

Las comodidades para dormitorio reservado deben solicitarlas los interesados en las oficinas del Central Argentino.

Véase detalle de las haciendas y trenes en el aviso respectivo.

CASARES Hnos. y DIEHL

LIQUIDACION de 5.000 VA- cunos en Bengolea, F. C. C. A.—Las haciendas existentes en el establecimiento Los Tolditos, por entrega del campo y terminación de contrato. Son 5.000 vacunos muy buena clase Durham, inclusive 2.600 vacas con 1.800 terneros, 600 vaquillonas y 600 novillos de 1 1|2 y 2 años. Detalle de las haciendas: 500 vacas Durham con 500 terneros de 4 a 7 meses, orejanos, muy buena clase, muy buen estado; 400 vacas Durham con 400 terneros de 4 a 7 meses, orejanos, buen clase, buen estado; 550 vacas Durham con 550 terneros chicos, muy buena clase muy buen estado; 340 vacas Durham con 340 terneros chicos, buena clase, buen estado; 800 vacas Durham muy buena clase, preñadas y en parición; 286 vaquillonas Durham de 2 a 2 1|2 años, especiales, sin servir, 300 vaquillonas Durham de 1 1|2 a 2 años, muy buena clase y estado; 456 novillos Durham de 2 años, muy buena clase, muy buen estado, 100 novillos Durham, de 1 1|2 a 2 años muy buena clase, gran estado, para invernada

EL DOMINGO 6 de abril, a la 1 p. m., en el mismo establecimiento, situado a 20 cuadras de Bengolea, ferrocarril Central Argentino, línea de Firmat a Río Cuarto, con las haciendas a la vista, en lotes. Comisión 4 o|o a cargo de los compradores.

TRENES — Los concurrentes de Buenos Aires a Bengolea vía Pergamino, San Urbano Firmat deberán tomar el tren que sale de Retiro Central Argentino, el sábado víspera de la venta a las 8.45 p. m. el que llevará agregados coche dormitorio y restaurant hasta San Urbano, de donde seguirán por tren especial que saldrá de San Urbano a las 6.10 de la mañana del día de la venta hasta Bengolea donde se llegará más o menos a las 12 m.

El tren especial de San Urbano a Bengolea parará en todas las estaciones en que haya pasajeros, por lo que rogamos a los concurrentes se sirvan avisar a los jefes de estación con anticipación.

El regreso se efectuará una vez terminado el remate por el especial a Pergamino, donde el dormitorio y restaurant serán agregados al primer tren que pase para Buenos Aires.

De Rosario sale tren el sábado, víspera de la venta, a las 9.45 de la noche y llega a Pergamino a la 1.3 a. m. debiendo los concurrentes tomar en ésta el tren que sale para Bengolea a las 3.30 a. m. solicitando boleto para el dormitorio reservado.

De Cañada de Gómez sale tren el sábado víspera de la venta a las 7.45 de la noche, pasa por Casilda a las 8.50 p. m. y llega a Pergamino a la 1.8 a. m. debiendo los concurrentes tomar en ésta el tren que sale para Bengolea a las 3.30 a. m. solicitando boleto para el dormitorio reservado.

De Venado Tuerto sale tren el sábado víspera de la venta a las 12.40 p. m. llega a San Urbano a la 1.53 p. m. De San Urbano sale al día siguiente a las 6.10 a. m. tren especial para Bengolea.—Casares Hermanos y Diehl. m30

3.500 VACUNOS EN TEJEDOR, F. C. O. y Cía. Gral Buenos Aires. Liquidación de haciendas por cuenta y orden de los señores Máximo Castro, Fernández Guerrico y Traverso, y otros hacendados de la zona. Comprende esta liquidación 3.500 vacas, vaquillonas y novillos de buena clase Durham, inclusive 250 novillos P. Angus. Detalle de las haciendas: 400 novillos Durham de 2 1|2 años, tipo frigorífico, muy buen estado; 350 novillos Durham de 2 a 2 1|2 años, buena clase y estado; 400 novillos Durham de 2 a 2 1|2 años, muy buena clase muy buen estado; 600 novillos Durham de 2 a 2 1|2 años, buena clase, buen estado; 275 novillos Polled Angus de 2 a 2 1|2 años, buena clase y estado; 500 novillos Durham de 2 años, tipo frigorífico buen estado, 300 novillos Durham de 1 1|2 años, tipo frigorífico, buen estado 170 vacas Durham buena clase, inclusive 85 terneros al pie 250 vacas y vaquillonas de 3 años, Durham servidas, 125 vaquillonas Durham tamberas, de 1 1|2 y 2 años, servidas; 60 vacas gordas.

EL MIERCOLES 9 de abril a la 1 p. m. En el establecimiento La Dorita situado a 30 cuadras de la estación Tejedor, F. C. Oeste y Cía. Gral. de la Provincia de Buenos Aires, con las haciendas a la vista, clasificadas en lotes apropiados. Comisión 4 o|o a cargo de los compradores.—Casares Hnos y Diehl.

SHORTHORN DE pedigree. 3 toros y 19 vacas y crías, Shorthorn puras de pedigree, de las tribus Alexandrina, Miss Ramdsen, Butterfly, Princess, Jessica y otras reputadas, origen de la cabaña "Establo Pural", de Fagés, se rematarán por orden y cuenta del señor Luis María Fagés y por liquidación del plantel de cabaña.

EL MIERCOLES 9 de abril, a las 2.30 p. m., en nuestra casa, Sarmiento 357, donde estarán en exhibición. Catálogos detallados a disposición de los interesados en nuestras oficinas.—Casares Hnos, y Diehl. v9

El miércoles próximo en Carlos Tejedor

F. C. Oeste y Cía. Gral B. A.

Liquidación de 3.500 vacunos Durham

inclusive 2.800 novillos de 1 1|2 a 2 1|2 años

Por cuenta de los señores Máximo Castro, Fernández Guerrico y Traverso, y otros hacendados de la zona.

La venta se realizará de acuerdo con el detalle que se publica en el aviso respectivo, en el Establecimiento "La Dorita", situado a 30 cuadras de Tejedor.

CASARES Hnos. y DIEHL

MIGUEL Y ANGEL CASTELLAR

(ANTES MANUEL CASTELLAR e hijos)

700 VACUNOS; 4.000 LANARES. En Laprida, F. C. S. 168 remate feria de haciendas en nuestras instalaciones de Laprida, F. C. S.

EL JUEVES 10 de abril a la 1.30 de la tarde, con las haciendas a la vista, debidamente clasificadas en lotes, venderemos los mencionados cuyo detalle es como sigue, a saber: 50 novillos mestizos Durham de 2 años, buena clase; 100 id id id 1 1|2 años buena clase y estado; 50 terneros buena clase, 25 vacas gordas y carne gorda; 5 vacas de vientre buena clase y estado, 1 marca, 50 id de invernada; 25 vaquillonas 1 1|2 años buena clase y estado; 50 id 1 1|2 años buena clase; 30 vaquillonas y terneros buena clase y estado (1a parición); 100 vacas y terneros buen estado; 100 id id buena clase y estado; 70 animales vacunos al corte; 1000 capones, ovejas y borregos mestizos Lincoln, gordos para invernada y cría de distintas procedencias. Seguramente concurrirán otras haciendas. Por informes o consignaciones diríjanse en Laprida al señor Joaquín P. Villar o a nuestras casas de Azul o capital, Sarmiento 643.—Miguel y Angel Castellar v9

EN CORONEL PRINGLES, F. C. S. 98 remate feria en nuestras instalaciones de Coronel Pringles, F. C. S. y F. C. R. a P. B.

EL VIERNES [illegible] de abril, oportunamente detalles.—Miguel y Angel Castellar v10

EN AZUL, F. C. S. — 491 RE- mate feria de haciendas en nuestras instalaciones de Azul, F. C. S.

EL MARTES 15 de abril. Oportunamente detalles. Por consignaciones o informes dirigirse a nuestras casas de Azul o capital, Sarmiento 643.—Miguel y Angel Castellar. v14

G. Fernández y Cía.

6.o REMATE FERIA — EN Cardales, F. C. C. A.

EL DOMINGO 6 de abril a la 1.30 p. m. remataremos en lotes, debidamente clasificadas y a la vista, las haciendas que a continuación se detallan: 50 novillos gordos especiales 2 años; 40 id gordos 1 1|2 a 2 años, 100 id buena clase y est. 1 1|2 años; 30 novillitos especiales 1 año; 10 vaquillonas especial para plantel servidas 2 años, sola marca, 30 id alta mestización, 2 años; 60 id buena clase y estado 1 1|2 año; 30 vacas gordas especiales, 60 id carne gorda; 20 id Durham de plantel con 20 crías al pie, 5 bueyes especiales, 40 lanares en lotes, 50 id gordos, sola señal, 20 borregos id. También remataremos postes de madera dura ñandubay, alambre de púa y liso. Tren sale de Retiro (C. A.) a las 11.[illegible] a. m. Regreso 5.40 p. m. 1p

VICTOR AGUILAR

Remate especial de LANARES

12.000 lanares 12.000

En Coronel Pringles

Lotes especiales de capones, borregos y ovejas de cría.

EL MARTES 9 DE ABRIL

VICTOR AGUILAR v7

FIORITO Hnos. & SAMBRIZZI

Representante: Carlos J. Ratti

EN LAS HERAS, F. C. S. — EL SABADO 12 de abril, efectuaremos nuestro 18 remate feria de haciendas generales para matadero, invernada y cría. Oportunamente publicaremos los detalles. Pedidos de local e informes a nuestro representante en Las Heras, señor Dionisio A. Ratti, o a nuestras oficinas, Perú 166. U. T. 2256 Av. v8

Pedro S. Cueli

EN NAVARRO, F. C. S. Y C. G. B. A. 830 vacunos en lotes, incluso 350 novillos.

EL DOMINGO 6 de abril a las 12.30 p. m. daré el 65 remate feria de haciendas en general, teniendo ya anotados 830 vacunos inclusive 350 novillos. El remate no se suspenderá por mal tiempo. Por más datos a mi escritorio en Lobos U. T. número 10 o a mi representante en Navarro, señor Aquilio H. Ratti.—Pedro S. Cueli. v6

ALCHOURRON Hnos.

REMATES—COMISIONES—CONSIGNACIONES

1.000 VACUNOS, 1.200 lanares Liquidación total de las haciendas, útiles y enseres del establecimiento La Merced de Serantes, a 2 leguas de la estación G. Pirán, F. C. Sud, venta por cuenta y orden de su dueña señora Dámasa Saavedra de Lamas y otros, haciendas origen de Cobo y Gutiérrez.

EL MARTES 8 de abril de 1919, a las 12 m. Después de un almuerzo campestre, venderemos con las haciendas a la vista, las que a continuación se detallan:

VACUNO—80 novillos de 2 y 3 años, buena clase y estado; 80 vaquillonas de 1 1|2 y 2 1|2 años, muy buena clase; 200 vacas al corte (en lotes), 600 vacas y novillos (se venderán clasificados en lotes).

LANAR — Un plantel de 150 piezas al corte Oxford Down, origen importado, 1.000 capones y ovejas en lotes.

PORCINO—20 cerdos y cerdas mestizos Tamworth; 60 id al corte.

UTILES y ENSERES — 2 espigadoras buen uso, 3 chatas grandes espigadoras, una desnatadora Alfa Laval, una batidora manteca, 500 chapas de cinc de 8 y 9 pies, buen uso, 2 guadañadoras, 6 cortadoras lino. Los concurrentes de la capital y trayectos tomarán el tren que sale de Constitución el lunes 7, a las 8.15 p. m. regresando por el nocturno que pasa el mismo día del remate a las 10.56 p. m. En G. Pirán habrá coches para conducir la concurrencia al remate, y oportunamente se publicará lo que deberá abonar cada pasajero. Seña, 10 o|o. Comisión, 4 o|o en haciendas generales y 10 o|o en útiles y enseres a cargo de los compradores. Más datos a nuestra casa, Sarmiento 442 al 448, Buenos Aires.—Alchourrón Hnos. v7a

(Suspendido por haber sus dueños señores Ignacio Goñi e hijos encontrado campo)

2.500 VACUNOS — LIQUI- dación de las haciendas alta mestización, servidas por toros p. p. c. y de pedigree, incluso lotes de vacas dignas de figurar en planteles, propiedad de los señores Ignacio Goñi e hijos, existentes en el establecimiento La Chata, por entrega de campo. La venta se realizará en el establecimiento El Sauce, a 8 leguas de Laprida, F. C. S.

[illegible] .... Datos e informes a los señores Arnaude Hnos., en Laprida o a nuestra casa, Sarmiento 442 al 448, Buenos Aires. — Alchourrón Hnos. v12

1.200 VACUNOS EN G. Bel- grano, F. C. S. Remate-feria de haciendas, en el local de la Sociedad Rural.

EL MARTES 15 de abril de 1919, a las 11.30 a. m. Informes y pedidos de local al señor Carlos Patruchi, en Gral. Belgrano o a nuestra casa, Sarmiento 442-448, Buenos Aires.—Alchourrón Hnos. a1

3.600 VACUNOS EN MATTALDI, F. C. P. Hacienda de una marca. —300 lanares y 130 yeguarizos. Venta por cuenta y orden de sus dueños, sucesión Eugenio Mattaldi. En el establecimiento San Eugenio, sobre la misma estación Mattaldi.

EL VIERNES 11 de abril, a la 1 p. m. Habiendo el mismo día tren especial para el regreso. Venderemos con las haciendas a la vista, clasificadas y en lotes, las que a continuación se detallan:

VACUNO—350 novillos de 3 y 4 años, gordos y carne gorda, cuarterones, una marca; 1.500 novillitos de 12 a 14 meses, mestizos Durham, mochos, una marca; 900 vacas gordas y c gorda, mestizo Durham, servidas, 300 id id id cuarteronas, una marca; 500 vacas incluso 250 terneros m. Durham, buen estado, servidas; 60 toros, buen servicio y estado

LANAR—130 capones 4 dientes, buen estado; 170 ovejas de vientre

YEGUARIZO—100 yeguas de tiro liviano, 30 mulas para tiro, 2 años, 3 burros hechores, de pedigree, 2 años

TRENES—Los concurrentes de la capital y trayecto, deberán tomar el tren que sale de Retiro el jueves 10, a las 8.15 p. m., llegando a Mattaldi a las 12.43 p. m., debiendo los pasajeros almorzar en el tren. Para el regreso correrá hasta Laboulaye un tren especial, para tomar en ese punto el general que pasa a las 7.55 p. m. Para cargar el 14 de abril, hay concedido un tren especial de hacienda, con destino a Mataderos y ocho vagones más para el general del 15. Seña, 10 o|o. Comisión, 4 por ciento en haciendas generales y 6 o|o en reproductores y yeguarizos, a cargo de los compradores. Informes en el mismo establecimiento o a los señores Bonino y Riva, en Buchardo, F. C. P. y en nuestra casa central, Sarmiento 442 al 448, Buenos Aires.—Alchourrón Hnos. v10

HACIENDAS, EN TANDIL, F. C. S.—600 vacunos. Remate-feria, en el local del señor Brivio.

EL DOMINGO 20 de abril de 1919, a las 2 p. m. Informes y pedidos de local, al señor Juan B. Vanoni, en Tandil, Gral. Pinto 322 o a nuestra casa, Sarmiento 442-448, Buenos Aires.—Alchourrón Hnos. v19

4.000 VACUNOS. LIQUIDA- ción de las haciendas existentes en el Establecimiento La Paloma a 2 leguas de la Est. C. Tejedor, F. C. O. Venta por cuenta y orden de su dueño Julián M. Fabiet.

EL MIERCOLES 16 de abril de 1919, a las 12 m. Próximamente detalles completos. Por más datos dirigirse al Sr. Silvestre P. Martínez en C. Tejedor, Hotel Palermo, o a nuestra casa Sarmiento 442 a 448, Bs. Aires.—Alchourrón Hnos. v15a

2.000 VACUNOS — EN MAIPU, F. C. S., 300 lanares Remate-feria, en el local de la Sociedad Rural. Con el concurso de establecimientos y hacendados de la zona.

EL MIERCOLES 9 de abril, a las 2 p. m., después de la llegada del tren de la capital, venderemos con las haciendas a la vista las que a continuación se detallan:

VACUNO—180 novillos de 2 1|2 y 3 años carne gorda, buena clase, una marca; 350 id 3 id id muy buena clase, 270 id de 2 200 id de 1 1|2 a 2 1|2 id id id, incluso lotes de 1 marca 100 vacas gordas, 210 id secas, servidas; 30 vaquillonas de 1 1|2 y 2 1|2 años, buena clase y estado, 650 vacas de cría incluso 325 terneros

LANAR — 250 capones gordos; 100 ovejas gordas; 100 capones de 2 dientes; 350 ovejas de vientre. Los concurrentes de la capital y trayecto tomarán el tren que sale de Constitución el día del remate a las 7.05 a. m. llegando a Maipú a la 1.27 p. m., pudiendo regresar por el nocturno que pasa a las 12.13 a. m. Seña, 10 o|o. Comisión, 2 o|o en haciendas generales a cada parte. Informes y pedidos de local a los señores Caratoche y Darritchou, en Maipú, F. C. S., o a nuestra casa, Sarmiento 442|48, Bs. Aires.—Alchourrón Hnos. v8

1.100 VACUNOS EN G. PAZ, F. C. S.—Incluso en esta venta el conocido tambo de V. Salas compuesto de 350 cabezas, en plena producción. Remate feria de haciendas, en el local del señor Amadeo Duche.

EL DOMINGO 13 de abril de 1919, a las 11.30 a. m. Informes y pedidos de local al escritorio del señor Antonio E. Pierri, en Gral. Paz o a nuestra casa, Sarmiento 442 y 448, Buenos Aires. — Alchourrón Hnos. a1

600 VACUNOS — LIQUIDA- ción total de las haciendas, útiles y enseres del conocido tambo de Eder y Mansi.—Yeguarizos, lanares y porcinos. Venta por cuenta y orden de su dueño, señor Félix Mansi. Por entrega de campo.

EL DOMINGO 20 de abril de 1919, a las 2 p. m. En el mismo campo del tambo, distante 20 cuadras de la estación Longchamps, F. C. Sud. Más datos a nuestra casa, Sarmiento 442-448, Buenos Aires.—Alchourrón Hnos. m28

2.200 VACUNOS — LIQUI- dación de haciendas, en C. Casares, F. C. O., incluso 1.500 novillos de 2 1|2 y 3 años. Venta por cuenta y orden de su dueño señor Justo García, en el local de los señores Luro hermanos.

EL SABADO 19 de abril de 1919, a las 3 p. m. Próximamente detalles completos. Más datos a nuestra casa, Sarmiento 442-448, Buenos Aires.—Alchourrón Hnos. m29

3.500 VACUNOS EN CASALINS, F. C. S. 1.500 lanares Remate-feria de haciendas con el concurso de estancieros y hacendados de la zona, sobre la estación.

EL LUNES 7 de abril de 1919, a las 12 m. Venderemos con las haciendas a la vista clasificadas en lotes, las que a continuación se detallan. Vacuno 350 novillos de 3 y 3 1|2 años, buena clase y estado, lotes de 1 marca; 300 novillos de 2 1|2 id id id, mayoría lotes 1 marca 600 id de 1 1|2 id id id; 300 vacas secas, incluso lotes de especiales, gordas y c gorda; 50 vaquillonas de 1 1|2 a 2 años buena clase, 1 marca; 1.700 vacas de cría incluso 850 terneros de 4 a 8 meses, en lotes mayoría 1 marca; 200 vacunos al corte, buen estado. Lanar: 20 carneros Lincoln de 2 a 4 dientes, 1.100 capones m. Lincoln de 2 dientes, 100 id de 2 a 4 id, 100 id d id de 4 id c|. gorda, 200 ovejas id id Yeguarizos: 11 yeguas pesadas incluso 4 potrillos y 1 padrillo pesado, de tiro. Trenes: Los concurrentes de la capital y trayectos tomarán el que sale de Constitución el día del remate a las 6 y 30 a. m. llegando a Casalins a las 11 y 58 a. m. Llevará restaurant. Terminado el remate correrá un tren especial hasta Ayacucho para tomar el nocturno que pasa a las 10 y 37 p. m. Cada pasajero viajará con su correspondiente boleto. Seña 10 o|o. Comisión 2 o|o en haciendas generales y 2 o|o en reproductores y yeguarizos a cada parte. Informes y pedidos de local al señor Tomás Ratto en Casalins, F. C. S. o a nuestra casa, Sarmiento 442-448, Buenos Aires.—Alchourrón Hnos. m29

4.000 VACUNOS, 3.000 LANARES. Liquidación de haciendas en el establecimiento La Angelita sobre la estación San Mauricio F. C. O. Venta por cuenta y orden del dueño Sr. Mauricio Duva.

EL MIERCOLES 23 de abril de 1919 a las 12 m. Próximamente detalles completos. Más datos a nuestra casa Sarmiento 442 al 448, Bs. Aires. Alchourrón Hnos. v22

Alchourrón Hnos. y Arnaude Hnos.

(En combinación para este remate)

4.500 VACUNOS EN LAPRIDA, F. C. S. Remate-feria de haciendas, en el local de los señores Arnaude. Con el concurso de conocidos establecimientos y hacendados de la zona.

EL LUNES 14 de abril de 1919, a las 12 m. Correrá tren especial de Olavarría a Laprida que saldrá a las 7 a. m. Por datos y pedidos de local a los señores Arnaude Hnos., en Laprida o a nuestra casa, Sarmiento 442-448, Buenos Aires.—Alchourrón Hnos. v13

SALABERRY Y BERCETCHE

DEFENSA 188; BUENOS AIRES — CORDOBA 951; ROSARIO

LIQUIDACION TOTAL de 5.700 VACUNOS alta mestización Durham y **2.100 LANARES** buen mestizo Lincoln.

Por arrendamiento y entrega de campo, en Agustina, F. C. P. v8

EL MIERCOLES 9 de abril a la 1 p. m. En el establecimiento Mar Chiquita, situado a 8 cuadras de Agustina, F. C. P. (partido de Junín), por cuenta y orden del señor Francisco Saavedra. Detalle: plantel: 25 vacas Durham, puras por cruza, servidas por toros importados, con 25 terneros al pie. 50 vacas Durham, puras por cruza, servidas por toros importados (en 2 lotes); 40 vaquillonas, plantel, de 2 y 1|2 años, servidas por toros de pedigree; 40 vaquillonas de plantel, de 1 1|2 años. Novillos: 400 novillos Durham, de 3 años, gran estado; 300 novillos Durham, de 3 años, buen estado, 300 novillos Durham, 2 y 1|2 años, mochos, preparados; 300 novillos Durham, de 2 y 2 y 1|2 años, mochos, preparados; 300 novillos Durham, de 2 y 1|2 años, buen estado 500 novillos Durham, 2 años, buen estado 150 novillos Durham, de 1 y 1|2 años, mochos, buen estado; 100 novillos Durham, de 1 y 1|2 años, mochos, buen estado. Hacienda de cría: 300 vacas Durham, servidas, muy buen estado, con 300 terneros al pie, 400 vacas Durham, servidas, buen estado, con 400 terneros al pie; 150 vacas Durham, servidas, buen estado, con 150 terneros al pie; 100 vacas Durham, servidas, buen estado, con 100 terneros al pie. 40 vacas Durham, especiales, gordas, 40 vacas Durham, muy buena clase y gordas. 40 vacas Durham, muy buena clase, gordas. 100 vacas Durham, muy buena clase, gran estado; 100 vacas Durham, secas, especiales para cría, muy bien servidas. 200 vacas Durham, secas, servidas. Vaquillonas. 300 vaquillonas Durham, 2 y 1|2 años, gran clase, preñadas; 150 vaquillonas Durham, 2 1|2 años, buena clase, servidas. 100 vaquillonas 1 y 1|2 años, muy buena clase, servidas; 100 vaquillonas Durham, 1 1|2 años, muy buena clase, servidas. Novillos de otra procedencia: 200 novillos 2 1|2 años muy buena clase y estado, 200 novillos, 2 años, gran clase, mochos, 1 marca. Lanar: 500 ovejas mestizas Lincoln, muy buena clase, servidas, 800 ovejas mestizas Lincoln muy buena clase, servidas, 200 capones mestizos Lincoln, buen estado, 300 borregos, mestizos Lincoln, buen estado. Las haciendas en venta son de alta mestización Durham, y en su mayoría de una sola marca, las cuales presentaremos debidamente clasificadas en lotes, perfectamente uniformes. El establecimiento facilitará a los compradores buenos potreros durante 8 días, gratis, mientras preparan sus arreos o embarques. En la estación Agustina habrá coches a la disposición de los compradores, para conducirlos hasta el establecimiento. Comisión 4 por ciento a cargo del comprador. Trenes. Sale de Retiro [illegible] a las 8.15 p. m. con coche dormitorio reservado. Nota: De Junín correrá un tren especial con restaurant hasta Agustina [illegible], saliendo de Junín a las 9 a. m. [illegible] del remate. Informes a nuestra casa. Salaberry y Bercetche. v8

LIQUIDACION de haciendas en Hinojo, F. C. S. 2.000 vacunos, gran clase y estado

Mañana DOMINGO [illegible] a la 1 p. m., en las instalaciones de la casa Zubillaga y Laplace, gentilmente cedidas, de acuerdo al siguiente detalle

70 novillos de 4 años una marca, casi gordos; 100 novillos de 3 años, una marca, muy buen estado, 100 novillos de 2 1|2 a 3 años, muy buen estado y clase, 50 novillos de 2 1|2 y 3 años, gordos; 350 novillos de 2 y 2 1|2 años, buena clase y estado; 350 novillitos de 1 a 1 1|2 años, muy buena clase y estado, 140 vacas muy buena clase, gordas, 150 vacas secas, servidas; 300 vacas muy buena clase y estado, con 300 crías al pie, 190 vaquillonas de 2 y 2 1|2 años, servidas

Esta hacienda se venderá por cuenta de varios remitentes, por entrega de campo. Se reciben anotaciones en nuestras casas; al señor Domingo Rivetta, en Hinojo. Comisión 2 o|o a cargo del comprador y vendedor, respectivamente. Informes a n. casas. NOTA — Tenemos concedidas diez jaulas para los compradores que deseen remitir la hacienda a plaza. Horario de trenes: Sale de Constitución el sábado 5 a las 9.45 p. m., pasa por Cañuelas a las 11.18 p. m., por Monte a las 12.22, por Las Flores a la 1.52, por Azul a las 4.53 y llega a Hinojo a las 5.18 a. m. del día del remate. Regresos. Sale de Hinojo el domingo a las 11.13 p. m. y llega a Buenos Aires el lunes a las 6.40 a. m.—Salaberry y Bercetche. v5

Nazar y Hernández

2 TAMBOS 2

EN LUJAN F.C.O.

MAÑANA

DOMINGO 6 DE ABRIL — En Luján, F. C. O. 6.o remate especial, teniendo anotados:

1.o — El tambo del señor Tomás T. Chamorro, de General Rodríguez, compuesto de: 60 vacas con 60 terneros; 26 vacas preñadas, 30 vaquillonas de 2 a 3 años, preñadas; 30 vaquillonas de 1 y 1 1|2 años; 1 toro. Hacienda nueva, sana y buena lechera, de una marca. Revísese con anticipación, por General Rodríguez, F. C. O.

2.o — El tambo completo del señor Juan Berhuet de Torres, compuesto de: 70 vacas con 65 terneros, mayor parte chicos; [illegible] vacas preñadas, 20 vaquillonas de [illegible] años, preñadas, 30 vaquillonas de 1 y 1 1|2 años; 1 toro, 6 yeguas de tiro; 3 caballos de servicio, 1 carro. Hacienda muy recomendable como lechera, nueva y muy sana, en su mayoría, marca líquida. Revísese por Torres, F. C. C. B. A. o por Luján, F. C. O.

EL DOMINGO 6 de abril a la 1.30 p. m. en nuestras instalaciones contiguas a la estación. Los lotes se harán como de costumbre, perfectamente clasificados, garantiendo tetas sanas y preñez. Comisión a cargo del comprador. Más datos a nuestro escritorio, Cangallo 666 o a nuestro representante en Luján, señor Enrique Yanic[illegible]. Nazar y Hernández.

TAMBOS, EN LUJAN, F. C. Oeste.—7.o remate especial.

EL SABADO 12 de abril, a la 1.30 p. m. en nuestras instalaciones, teniendo anotado: El tambo completo de los señores [illegible] filo Arricau (a) Mataburros y [illegible] Boussom (a) Bañal, de San Miguel, compuesto de: 200 vacas con 200 terneros; [illegible] vacas preñadas; 50 vaquillonas de [illegible] años; 50 vaquillonas de 1 y 1|2 años, [illegible] novillitos y terneros; 3 toros. Hacienda de dos marcas, buena clase y muy buena lechera. Puedo revisarse en Luján, los días 10 y 11, en los potreros de la feria Nazar y Hernández.

EN LUJAN, F. C. O. 270 [illegible] mate feria de haciendas generales.

EL MARTES 15 de abril a la 1.30 [illegible]. Pídanse local e informes a nuestro escritorio Cangallo 666 o a nuestro representante en Luján, señor Enrique Yanic[illegible]. Nazar y Hernández.

Banco Hipotecario Nacional

25 DE MAYO 245

CONDICIONES GENERALES DE LOS REMATES

[illegible] están sujetos a la aprobación del Directorio, dentro de los quince días de efectuados y se hacen por cuenta del Banco y con sujeción a las leyes número [illegible] y 9155.

[illegible] comprador podrá [illegible] que reconoce la propiedad [illegible] diferencia entre la deuda actual [illegible] de compra.

[illegible] comprador abonará en efectivo [illegible] el boleto, el 5 o|o de seña y [illegible] de comisión.

[illegible] títulos de propiedad pueden ser [illegible] en el archivo del Banco antes [illegible] remate.

[illegible] Por mayores informes, pídanse a las [illegible] del Banco.

REMATES A EFECTUARSE

CAPITAL

EL DOMINGO 6 DE ABRIL
En la misma a las 2.30 p. m. Casa Sud América 4906 esquina Griveo 2497. Mide: 11m03 por 21m50. Con 4 piezas y dependencias.
N.o H.o 20.525. 1.a serie. Base pesos 3.000. Hipoteca pesos 3.000. Deuda pesos 2.808.

EL DOMINGO 6 DE ABRIL
En la misma a las 4 p. m. Casa Llavallol [illegible] entre San Alberto y Franco. Mide: 8m66 por 28m87. Ad corpus. Con 3 piezas y dependencias.
N.o H.o 18.114. 6 o|o. Base pesos 1.600. Hipoteca pesos 1.500. Deuda pesos 1.384.

EL DOMINGO 6 DE ABRIL
En la misma a las 4.30 p. m. Casa Cockrane [illegible] entre Llavallol y Concordia. Mide: 8m66 por 53m05. Con 4 piezas y dependencias.
N.o H.o 13.770. 6 o|o. Base pesos 4.000. Hipoteca pesos 4.000. Deuda pesos 3.652.

EL DOMINGO 6 DE ABRIL
En la misma a las 5 p. m. Casa Campana [illegible] esquina Baxurco s|n. Mide: 20m0[illegible] por 28m37. Ad corpus. Con 3 piezas y dependencias.
División N.o H.o 14.916. 6 o|o. Base pesos 3.500. Hipoteca pesos 3.400. Deuda pesos 3.110. m23

EL DOMINGO 6 DE ABRIL
En la misma a las 5 p. m. Casa Campana [illegible]. Mide: 8m56 por 28m37. Ad corpus. Con 3 piezas y dependencias.
División N.o H.o 14.916. 6 o|o. Base pesos 2.700. Hipoteca pesos 2.600. Deuda pesos 2.378. LA PRENSA, marzo 23. m22

EL MARTES 8 DE ABRIL
En su local a las 3 p. m. Casa Carabobo 1458|62. Mide: 8m66 por 51m86. Con sala negocio, 4 piezas y dependencias.
N.o H.o 10.808. 6 o|o. Base pesos 4.050. Hipoteca pesos 3.500. Deuda pesos 3.175.

EL VIERNES 11 DE ABRIL
En su local a las 3 p. m. Dos casas General Urquiza 179|81. Mide: 14m722 por 58 metros. Ad corpus. Casa General Urquiza 179, consta de 3 piezas y 1 más al fondo y casa número 181, de 7 piezas. Dependencias en ambas.
N.o H.o 10.680. F. Base pesos 8.400. Hipoteca, pesos 9.000. Deuda, pesos 3.810. Marzo 28. m28

EL VIERNES 11 DE ABRIL
En su local a las 3 p. m. Casa General Paz 2550. Mide: 9m52 por 43m80. Con 5 piezas y dependencias.
N.o H.o 15.720. 6 o|o. Base pesos 6.200. Hipoteca pesos 5.000. Deuda pesos 4.610. LA PRENSA, marzo 28. m28

EL DOMINGO 13 DE ABRIL
—En la misma, a las 2.30 p. m. Casa Luna 328. Mide 8m.35 por 15m.76 al N. y 19m.50 al S. y 9m.12 de contrafrente. Con 2 piezas y dependencias.
No. Ho. 9.834. 6 o|o. Base $ 4.550. Hipoteca $ 3.400. Deuda $ 3.084. Marzo 30.

EL DOMINGO 13 DE ABRIL
—En la misma, a las 2.30 p. m. Casa Luna No. 334. Mide: 8m.66 por 19m.50 al N. y [illegible]m.15 al S. y 9m.45 de contrafrente. Con 3 piezas y dependencias.
No. Ho. 9.834. 6 o|o. Base $ 4.950. Hipoteca $ 3.800. Deuda $ 3.447. Marzo 30.

EL DOMINGO 13 DE ABRIL
—En la misma, a las 2.30 p. m. Casa Luna No. 338. Mide: 8m.56 por 24m.15 al N. y 28m.65 al S. y 9m.60 de contrafrente. Con 4 piezas y dependencias.
No. Ho. 9.834. 6 o|o. Base $ 6.250. Hipoteca $ 5.300. Deuda $ 4.808. Marzo 30.

EL DOMINGO 13 DE ABRIL
—En la misma, a las 4 p. m. Casa avenida Bruix 4382. Mide: 8m.66 por 26m.32 al S. y 22m.08 al O. y 9m.64 en el contrafrente. Ad corpus. Con 3 piezas y dependencias.
No. Ho. 16.597. 6 o|o. Base $ 3.000. Hipoteca $ 3.000. Deuda $ 2.766. LA PRENSA, marzo 30. m30

EL MARTES 15 DE ABRIL
En su local a las 3 p. m. Casa Gaona 1900, esquina Terrero 1095. Mide: 11m71 al N. por 9m445 al O. con una ochava de 6 m. 11m552 al S. y 10m145 al E. Con salón negocio, 1 pieza, 1 más de servicio y dependencias.
N.o H.o 17.607. 6 o|o. Base pesos 7.500. Hipoteca pesos 6.500. Deuda pesos 5.993.

EL MARTES 15 DE ABRIL
En su local a las 3 p. m. Dos casas, Terrero 1085|87. Mide: 13m815 por 11m60. Ad corpus. Con 3 piezas, 1 más de servicio y dependencias, en cada casa.
N.o H.o 17.608. 6 o|o. Base pesos 9.300. Hipoteca pesos 7.500. Deuda pesos 6.915. a1

EL MARTES 15 DE ABRIL
En su local a las 3 p. m. Finca avenida San Martín 1901|09 esquina Trelles 2304|12|14. Mide: 18 metros por 50 metros con una ochava de 9 m. Ad corpus. Consta de planta baja, con salón negocio; 3 piezas y 1 más de servicio y planta alta, con 7 piezas y dos más de servicio, en dos casas. Dependencias en todo.
N.o H.o 5.667. 6 o|o. Base pesos 28.500. Hipoteca pesos 24.000. Deuda pesos 21.389.

EL MARTES 15 DE ABRIL
En su local a las 3 p. m. Casa General Paz 2423. Mide: 8m66 por 43m80. Con 3 piezas, 1 más de servicio, dependencias y altillo.
División N.o H.o 10.483. 6 o|o. Base pesos 14.600. Hipoteca pesos 14.600. Deuda pesos 13.243. a1

EL MIERCOLES 16 DE abril
En su local a las 3 p. m. Casa Lope de Vega 1317|21. Mide: 17m41 por 50m69. Ad corpus. Con salón negocio, 2 piezas, 2 más de servicio y dependencias.
División N.o H.o 10.689. 6 o|o. Base pesos 7.700. Hipoteca pesos 7.700. Deuda pesos 6.984. a2

EL MIERCOLES 16 DE abril
En su local a las 3 p. m. Casa Lope de Vega 1211 esquina San Blas 5085|99. Mide: 21m15 por 50m39. Ad corpus. Con salón negocio, 1 pieza y dependencias.
División N.o H.o 10.689. 6 o|o. Base pesos 8.300. Hipoteca, pesos 8.300. Deuda, pesos 7.529. a2

SUCURSAL LA PLATA

CASA Y LOTE DE TERRENO en la ciudad de La Plata, en la misma propiedad.
EL 13 DE ABRIL a las 10 a. m., a saber: CASA—Ubicada en la diagonal 79 esq. 58, con superficie de 190 mts. 95 de cds. conteniendo 4 habitaciones y dependencias. Hipoteca $ 2.200. Deuda actual $ 2.043.851. Base de venta $ 3.300.
LOTE—Ubicado en la diagonal 79 No 832, compuesto de una superficie 228.44 mts. cds. con un galpón. Hipoteca $ 1.800. Deuda actual $ 1.672.272. Base de venta $ 2.700. Las deudas por construcción de pavimento y cloacas son a cargo del comprador.
N.o Ho. 2632|18231. Serie 6 o|o.—LA PRENSA, 30 de marzo de 1919. m30

CASA EN LA CIUDAD DE La Plata, calle 3 N. 1431, en la misma
EL 13 de abril a las 11 a. m. Terreno mide 15 mts. de frente al N. E. por 40 mts. de fondo, conteniendo 6 habitaciones y demás dependencias. La deuda por construcción de cloacas será por cuenta del comprador desde la aprobación del remate.—No. Ho. 1287|7082. Serie 6 o|o Base, pesos 7.000. Hipoteca, $ 4.000. Deuda actual pesos 3.554:768.—LA PRENSA 30 de marzo de 1919. m30

A REQUERIMIENTO JUDICIAL.—Casa en Lomas de Zamora calle Rivera N.o 764, en la misma propiedad.
EL 13 DE ABRIL a las 2 p. m. terreno mide 8.66 mts. por 30.31 mts. conteniendo: 2 habitaciones y dependencias.
N.o H.o 2250|14950. Serie 6 o|o. Base $ 3.000. Hipoteca $ 2.000. Deuda actual $ 1.829:127.—LA PRENSA, 30 de marzo de 1919. m30

SUCURSAL CORDOBA

LOTES DE TERRENOS Y casas en el municipio de la ciudad de Córdoba, en su sucursal Córdoba.
EL 8 de abril a las 2 y 3 p. m. respectivamente, a saber: 1.o seis lotes ubicados en el municipio de la ciudad de Córdoba, en el pueblo Alberdi (antes de la Toma) designados con los números 47, 59, 60, y 10 y parte de los lotes 41 y 49. La parte del lote 41, se compone de una superficie de 15 hectáreas, 2.025 metros cuadrados; lindando: al N., con la sucesión de Silva, camino a San Roque y lotes 44 y 15; al E. y O., con los lotes 42 y 40, respectivamente, y al S., con el camino nacional a San Roque. El lote 47, se compone de 41 hectáreas 158 metros cuadrados; lindando: al NE. y O., con los lotes 42, 48 y 42, respectivamente y al S., con el lote 58 y camino nacional a San Roque. La parte del lote 49, se compone de 18 hectáreas, 3.775 metros cuadrados; lindando: al N. con el lote 45; al E. con el canal Maestro; al S., con el camino nacional a San Roque y al O. con el lote 48. Los lotes 59 y 60, se componen el [illegible] de 36 hectáreas, 9.550 metros cuadrados [illegible] de 27 hectáreas, 3.559 metros cuadrados lindando unidos: al N., con el camino nacional a San Roque; al E., con el [illegible]; al S., con los lotes 65 y 68 y al [illegible] parte del lote 48. El lote 10 se compone de [illegible] hectáreas y linda: al N., con el lote 95; al S., con el lote 74; al E., con el lote 71 y al O. con parte del lote 58.
Hipoteca pesos 21.400. Deuda actual pesos 19.409:918. Base de venta pesos 21.200.

Casa en el municipio de la ciudad de Córdoba, pueblo San Vicente, ubicada en la manzana 144 y se compone de una superficie de 12.365 metros, 54 dc. cds.; lindando: al N., con B. Acosta; al E., con cervecería de D. G. Ahrens; al S., con A. Garzón y al O. con la calle número 4.
Hipoteca pesos 8.600. Deuda actual pesos 7.800:247. Base de venta pesos 8.800. N.o H.o 257|13052 (División), serie 6 o|o. LA PRENSA 25 de marzo de 1919. m25

CASA EN LA CIUDAD DE Córdoba, pasaje Bujía número 35, en su sucursal Córdoba.
EL 10 de abril a las 3 p. m. terreno mide 6.96 metros de frente por 27.84 metros de fondo.
N.o H.o 418|17483. Serie 6 o|o. Base pesos 3.800. Hipoteca pesos 3.000. Deuda actual pesos 2.765:733. LA PRENSA 27 de marzo de 1919. m27

3 FRACCIONES DE CAMPO ubicadas en suburbios Norte del municipio de la ciudad de Córdoba.
EL DIA 14 de abril, a las 3 p. m. en su sucursal Córdoba, a saber:
N.o H.o 587|22100. Manzana 5. Lotes 1, 2, 3 y 4. Superficie 11 hectáreas 9.317 m. c. 80. Hipoteca pesos 6.200. Deuda actual pesos 5.670:324. Base de venta, 6.150 pesos.
N.o H.o 588|22101. Manzana 6. Lotes 1, 2, 3 y 4. Superficie 11 hectáreas 9.317 m. c. 80. Hipoteca pesos 6.200. Deuda actual pesos 5.670:324. Base de venta, 6.150 pesos.
N.o H.o 592|22105. Manzana 29. Lotes 1, 2, 3 y 4. Superficie, 11 hectáreas, 9.317 m. c. 80. Hipoteca pesos 6.200. Deuda actual pesos 5.670:224. Base de venta 6.150 pesos.
Linderos generales: al N., E. L. de Pruneda; al S., A. L. de Fernández; al E., Fippo y otros y al O., con camino a Santiago. Están formados dichos lotes o fracciones de conformidad al plano de la división practicada de acuerdo con la mensura judicial aprobada, cuyo plano se halla agregado al expediente respectivo.
N.o H.o 587|22100 y otros. (División), serie C. H. A. 6 o|o. LA PRENSA, 31 de marzo de 1919. m31

A REQUERIMIENTO JUDICIAL. Casa en la ciudad de Córdoba, calle Salta número 527, con salida al Pasaje Bujía número 522, en su sucursal Córdoba.
EL 15 de abril a las 3 p. m. terreno mide 6.93 metros de frente por 55 metros 488 milímetros de fondo.
N.o H.o 380|16099. Serie 6 o|o. Base pesos 4.500. Hipoteca pesos 4.500. Deuda actual pesos 4.143:600. LA PRENSA 1.o de abril de 1919. a1

SUCURSAL PARANA

CASA UBICADA EN EL pueblo en formación, denominado "Estación Mansilla", F. F. C. C. de E. R., departamento Rosario Tala, en el local de la sucursal del Banco de la Nación Argentina, en Rosario Tala.
EL DIA 13 de abril, a las 10 a. m., edificada en terreno de 60 mts. de frente por 75 mts. de fondo, conteniendo varias habitaciones y demás dependencias; lindando: al NE., Galdaracena e hijos y sucesión de A. Mendieta; al SE., A. O. de Roldán; al NO., plaza de la estación, y al SO., calle en medio con L. Mendieta. N.o H.o 1196|30.343 serie L. Base $ 11.000. Hipoteca, $ 11.000. Deuda actual $ 9.320:477.—LA PRENSA, 30 de marzo de 1919. m30

SUCURSAL SAN LUIS

OCHO FRACCIONES DE campo ubicadas al S. de la ciudad de Mercedes, departamento General Pedernera, en su sucursal San Luis.
EL DIA 7 de abril, a las 10 a. m., designados como lotes 1, 2, 3, 4, 11, 12, 13 y 14, a saber:
No. Ho. 273|18469. Lote 1. Superficie, 2.500 hectáreas. Hipoteca, $ 3.200. Deuda actual, pesos 55:730. Base de venta, $ 1.700.
No. Ho. 275|18.471. Lote 2. Superficie 2.500 hectáreas. Hipoteca, $ 2.900. Deuda actual, $ 50:505. Base de venta, $ 1.600.
No. Ho. 276|18472. Lote 3. Superficie, 2.500 hectáreas. Hipoteca $ 2.900. Deuda actual, pesos 50:505. Base de venta, $ 1.600.
No. Ho. 277|18473. Lote 4. Superficie 2.500 hectáreas. Hipoteca, 3.200 $. Deuda actual, pesos 55:730. Base de venta, $ 1.700.
No. Ho. 278|18474. Lote 11. Superficie, 2.500 hectáreas. Hipoteca, $ 3.100. Deuda actual, pesos 53:983. Base de venta, $ 1.700.
No. Ho. 279|18475. Lote 12. Superficie, 2.500 hectáreas. Hipoteca, $ 3.500. Deuda actual, pesos 60:955. Base de venta, $ 1.800.
No. Ho. 280|18476. Lote 13. Superficie, 2.500 hectáreas. Hipoteca, $ 3.500. Deuda actual, pesos 60:955. Base de venta, $ 1.800.
No. Ho. 281|18477. Lote 14. Superficie, 2.500 hectáreas. Hipoteca, $ 3.200. Deuda actual, $ 55:730. Base de venta, $ 1.700.
Linderos: Lote 1, al N., con el lote 7, sección 17, letra B. de los terrenos pertenecientes al fisco; al S., con el lote 14; al E., con el lote 2 y al O., con el lote 13, sección 17, letra B. del fisco. Lote 2, al N., lote 7, sección 17, letra B. del fisco; al S., con el lote 13; al E., con el lote 3 y al O., con el lote 1. Lote 3: al N., lote 6, sección 17, letra B. del fisco; al S., lote 12; al E., lote 4 y al O. lote 2. Lote 4: al N., lote 6, sección 17, letra B. del fisco; al S., lote 11; al E., lote 5 y al O. lote 3. Lote 11: al N., lote 4; al E., parte del lote 20, sección 12, letra A y parte del lote 16, sección 17, letra B. de los señores Silvera y Bendiger; al E., lote 10 y al O. lote 2. Lote 12: al N., lote 3; al S., lote 16; sección 17, letra B. del señor Silvera y parte del lote 16; al E., lote 11 y al O., lote 13. Lote 13: al N., lote 2; al S., lotes 15 y 16; al E., lote 12 y al O., lote 14. Lote 14 N., al N., lote 1; al S., lote 15; al E., lote 13 y al O., lote 13, sección 17, letra B. del fisco. No. Ho. 273|18.469 y otros, serie D.—LA PRENSA, 24 de marzo de 1919. m24

*CAMPO EN EL DEPARTA*mento Ayacucho, partido Las Salinas, lugar denominado Santa Rita, en su sucursal San Luis.
EL 9 de abril, a las 10 a. m. con superficie de 3.601 hectáreas, 63 áreas, 58 centiáreas, lindando: al N., M. Bustos; al S., sucesores de E. Laborda y F. Barbosa; al E., sucesores de E. Laborda y al O., L. O. de Alcaraz.
N.o H.o 31|2970. Serie 6 o|o. Base pesos 15.500. Hipoteca pesos 16.000. Deuda actual pesos 14.126:846. LA PRENSA, 26 de marzo de 1919. m26

SUCURSAL TUCUMAN

CASA EN LA CIUDAD DE Tucumán, calle 24 de Septiembre número 189, en su sucursal Tucumán.
EL DIA 14 de abril, a las 2 p. m. edificada en terreno de 13.40 metros de frente por 66.60 metros de fondo y contrafrente de 7.70 metros, conteniendo 11 habitaciones y demás dependencias.
El comprador deberá tomar a su cargo el gravamen capellánico a que se refiere el acta del convento celebrado el 15 de septiembre de 1909, por ante el juez doctor Gonzalo Machado, en los autos sucesorios de don Emilio Frías, tramitado por la secretaría de don Miguel Núñez de la Rosa.
N.o H.o 35|13777. Serie 6 o|o. Base pesos 34.300, al contado. LA PRENSA 31 de marzo de 1919. m31

SUCURSAL SAN JUAN

CASA EN LA CIUDAD DE San Juan, calle Santa Fé N.o 825, en su sucursal San Juan.
EL 8 de abril a la 1 p. m. compuesto el terreno de 309 metros 20 centímetros cuadrados. Contiene: 7 piezas principales y demás dependencias.
N.o H.o 100|14148. Serie 6 o|o. Base pesos 4.000. Hipoteca pesos 3.100. Deuda actual pesos 2.762:696. LA PRENSA 25 de marzo de 1919. m25

CASA EN LA CIUDAD DE San Juan, calle Laprida distante como 60 metros al O. de la plaza Laprida de esa ciudad, en su sucursal San Juan.
EL 16 de abril a las 11 a. m. edificada en terreno de 606 metros 41 d. cds. conteniendo 8 habitaciones y demás dependencias. Límites: al N., con terrenos del Gobierno nacional; al S., con la calle Laprida; al E., con A. Ruiz y al O., con S. Alvarez.
N.o H.o 7|1199. Serie 6 o|o. Base pesos 7.700. Hipoteca pesos 4.000. Deuda actual pesos 3.497:663. LA PRENSA 2 de abril de 1919. a2

SUCURSAL MENDOZA

CASA EN LA CIUDAD DE Mendoza, calle Las Heras números 866 al [illegible], en su sucursal Mendoza.
EL 10 de abril a las 2 p. m., terreno mide 791 m. c. según croquis y 753 m. c. según títulos conteniendo 20 habitaciones y demás dependencias.
N.o H.o 797|20714. 2.a ley 9155. 1.a serie. Base pesos 14.500. Hipoteca pesos 10.000. Deuda actual pesos 9.359:610. LA PRENSA 27 de marzo de 1919. m27

CASA EN LA CIUDAD DE Mendoza, calle Las Heras, prolongación números 1392 y 1394 en su sucursal Mendoza.
EL 10 de abril a las 3 p. m. dividida en departamentos con superficie de [illegible] m. c. conteniendo en conjunto, 13 habitaciones principales y demás dependencias.
N.o H.o 192|7528. Serie 6 o|o. Base pesos [illegible]. Hipoteca pesos 7.000. Deuda actual pesos 6.294:509. LA PRENSA 27 de marzo de 1919. m27

SUCURSAL SANTIAGO

*CAMPO EN EL DEPARTA*mento Banda denominado Abra de la Puerta del Santiagueño, en su sucursal Santiago.
EL 10 de abril a las 2 p. m., compuesto de una superficie de 3.749 hectáreas 78 áreas, distante como a 7 leguas de la estación Aurora (F. C. C. N.) lindando en todos sus rumbos con terrenos fiscales.
N.o H.o 76|13733. Serie 6 o|o. Base pesos 20.000. Hipoteca pesos 20.000. Deuda actual pesos 18.201:368. LA PRENSA 27 de marzo de 1919. m27

*CAMPO EN EL DEPARTA*mento Figueroa (hoy Mariano Moreno), denominado San Felipe, en su sucursal Santiago.
EL 18 de abril a las 3 p. m., compuesto de una superficie de 1.249 hectáreas 6.640 metros cuadrados, lindando, al N., con A. López; al S., con T. Taboada; al E., con terrenos fiscales y al O., con herederos de D. Palacio.
N.o H.o 56|5960. Serie D. Base pesos 1.700 al contado. LA PRENSA 2 de abril de 1919. a2

TERRITORIO NACIONAL
DEL RIO NEGRO

EL MIERCOLES 9 de abril
en su local calle 25 de mayo 245 (capital federal) a las 3 p. m. Dos chacras ubicadas en la colonia General Roca, territorio nacional del Río Negro, designadas como lotes números 253 y 261 y con superficie total de 200 hectáreas, lindando: al N. con las chacras 252 y 262, al E. con la 264, al S. con la 254 y 260 y al O. con las 251 y 250, todas calles en medio. A 400 metros de la estación Río Negro, línea Bahía Blanca a Neuquen, F. C. S.
N.o H.o 16478. 6 o|o. Base pesos 43.800. Hipoteca pesos 31.500. Deuda pesos 29.041.

EL MIERCOLES 9 de abril
en su local calle 25 de Mayo 245 (capital federal)
A LAS 3 p. m. Lote agrícola número 20, sección VII, de la colonia Choele Choel T. N. del Río Negro, con superficie de: 101 hectáreas, 45 áreas, 59 cents. lindando al NE. con parte del lote 15, al SE. con parte del lote 14 y 21, al SO. con parte del 24, al NO. con el lote 19 y al O. con el Río Negro, comprendido entre los límites NO. y SO. antes descriptos.
N.o H.o 20.108. 1.a serie. Base, pesos 14.500. Hipoteca, pesos 12.000. Deuda, pesos 11.232. m26

EL MIERCOLES 9 DE Abril
en el local de su agencia en General Roca.
A las 3 y 30 p. m., lotes urbanos e y f manzana número 53, del pueblo Allen T. N. del Río Negro, con superficie de 3.000 m. c., y edificación apropiada para escuela, lindando: al N. con los solares c y d, de la manzana 53, al E. calle en medio con parte de la manzana número 54, al S. calle en medio, con parte de la manzana N.o 68, y al O. con el solar g, de la manzana número 53.
N.o H.o 20.050. 1.a serie. Base pesos 5.000. Hipoteca pesos 4.500. Deuda pesos 4.212.

EL DOMINGO 13 de ABRIL
en la misma propiedad, a las 3 p. m. Casa ubicada en el solar C, manzana 10, del pueblo nuevo General Roca, T. N. del Río Negro, edificada en terreno de 2.500 m. c., que linda: al E., calle en medio, con el solar D, de la manzana 9; al F., calle en medio, con el solar B, de la manzana 113; al N., con el solar E, y al O., con el D, ambos de dicha manzana 10.
No. Ho. 16.376. 6 o|o. Base $ 2.200. Hipoteca $ 2.000. Deuda $ 1.844.—LA PRENSA, marzo 30. m30

TERRITORIO NACIONAL
DE LA PAMPA CENTRAL

EL MIERCOLES 9 DE Abril
en su local calle 25 de Mayo 245 (capital federal).
A LAS 3 p. m. 2.500 hectáreas de campo, ubicadas en los T. T. N. N. del Río Negro y Pampa Central, ángulo SO. del lote número 5, fracción A, sección XXI, lindando: al N. con el lote 2, al S. con G. Labarriere, al E. con A. Vignolo y al O. con F. A. Vercelli.
N.o H.o 34.003. L. Base pesos 7.000. Hipoteca pesos 7.000. Deuda pesos 5.796. m26

EL JUEVES 10 DE ABRIL
en su local calle 25 de Mayo 245 (capital federal).
A LAS 3 p. m. 2.500 hectáreas de campo en el T. N. de la Pampa Central, parte S. del lote número 9. Sección XV, fracción D. Lindando: al N. con más tierra del lote 9, hoy de M. Repetto; al S. con el lote 12, de J. M. Blanco; al E. con el lote 8 fiscal y al O. con el lote 10, todos de la sección XV, fracción D.
N.o H.o 28.788 L. (división). Base, pesos 12.500. Hipoteca pesos 9.100. Deuda pesos 7.534. m27

EL JUEVES 10 DE ABRIL
en su local calle 25 de Mayo 245 (capital federal).
A las 3 p. m. 2.050 hectáreas, en el T. N. de la Pampa Central, lote a, de la división, que es parte del lote número 9, sección XV, fracción A, lindando: al N. con L. T. Arata al S. con el lote c, de la división; al E. con el lote número 3 y al O. con parte del lote b, de la división.
N.o H.o 28.788 L. (división). Base, pesos 11.800. Hipoteca pesos 8.600. Deuda pesos 7.120. m27

EL JUEVES 10 DE ABRIL
en su local calle 25 de Mayo 245 (capital federal)
A las 3 p. m. 4.100 hectáreas en el T. N. de la Pampa Central, lote b, de la división, que es parte del lote número 9, sección XV, fracción A. Lindando: al N. con L. T. Arata; al S., con J. M. Blanco, al E. con los lotes a y c, de la división; y al O. con el lote número 10 de P. Mujica.
N.o H.o 28.788 L. (división). Base pesos 19.100. Hipoteca, pesos 14.100. Deuda, pesos 11.673. m27

EL JUEVES 10 DE ABRIL
en su local calle 25 de Mayo 245 (capital federal).
A las 3 p. m. 2.050 hectáreas, en el T. N. de la Pampa Central, lote c, de la división, que es parte del lote número 9, sección XV, fracción A, lindando: al N. con el lote a, de la división; al S. con J. M. Blanco; al E. con el lote número 8, y al O. con parte del lote b, de la división.
N.o H.o 28.788 L. (división). Base pesos 11.300. Hipoteca pesos 8.200. Deuda pesos 6.789. m27

Angel Vélaz y Cía.

*COMODA PROPIEDAD BA*ja, con garage, Azcuénaga 1266, a 1 1|2 cuadra de Santa Fe. Edificio en perfecto estado, con mucha luz y aire. Moderno frente imitación piedra, entrada para automóvil, gran sala, escritorio, gran comedor, 3 amplios dormitorios, cuarto de baño, departamento independiente de 3 piezas, baño para el servicio, garage, cocina, jardín, galerías, muros empapelados, techo azotea, buena carpintería, etc. Edificada en terreno que mide 12 varas de frente, por 68.60 varas de fondo y superficie de 822 varas cuadradas. Ad corpus. Base pesos 60.000 (equivalente a pesos 73 la vara cuadrada), pudiendo el comprador dejar en hipoteca, sobre la misma propiedad, hasta pesos 40.000 a 1 o 2 años de plazo con 7 1|2 por ciento de interés anual, en cuyo caso el vendedor designará el escribano para la escrituración.
EL MIERCOLES 9 de abril a las 3 p. m. en nuestra casa, San Martín 329 donde pueden solicitarse informes, prospectos con fotografía y revisarse los títulos. La propiedad puede visitarse todas las tardes de 1 a 3 con tarjeta nuestra. Seña 8 o|o. Comisión 2 o|o.—Angel Vélaz y Cía. m26

425 HECTAREAS EN PICO, F. C. O. a 4 leguas del pueblo, a 1 de la estación Speluzzi y a 1 1|2 de Vértiz F. C. P. Campo de agricultura y ganadería y especial para alfalfa, con muy buena agua a 3 y 4 metros, alambrado en sus costados Sud y Este. Entrega inmediata. Base, $ 100 la hectárea. Después más detalles.
EL MARTES 15 de abril a las 3 en nuestra casa San Martín 329, donde pueden solicitarse planos.—Angel Vélaz y Cía. v7

Pedro Bravo y Cía.

*SOBRE LA ESTACION VI*lla Devoto.—33 lotes de terreno en la avenida Tres Cruces y calles San Roque, Simbrón, Tinogasta y Benito Juárez. A 3 cuadras de la estación del ferrocarril y de los tranvías, a media cuadra de la diagonal Fernández Enciso, a 2 de la calle Sanabria (adoquinada) y en el paraje más alto de la localidad. Frente a estos terrenos se encuentra el chalet del señor Goudge y lindando con ellos el del señor Gorordo, los que unidos a otros muchos que se levantan a su alrededor, hacen de este barrio uno de los preferidos para edificar. La avenida Tres Cruces está adoquinada hasta 2 cuadras antes de llegar a los terrenos y tiene luz eléctrica y aguas corrientes. Venta resuelta, por orden del liquidador del Banco Basco Asturiano del Plata. Base, $ 2 la vara. Mitad al contado y mitad a 6 meses de plazo, sin interés.
EL DOMINGO 6 de abril, a las 3 p. m., en los mismos terrenos. Miden 10 varas de frente por 16 a 67 varas de fondo, superficie de 161 a 671 v. c. Títulos perfectos. Escrituras por ante la oficina del señor Máximo S. Adano. Seña, 5 o|o. Comisión, 2 o|o. Informes y planos, 445 Corrientes [illegible].—Pedro Bravo y Cía. m29

*EN EL PARTIDO DE CHA*cabuco.—32 pequeñas chacras y 36 manzanas de pueblo sobre la estación Rawson del ferrocarril Pacífico. A sólo 4 horas de la capital federal y en el centro de la zona más prestigiosa del centro de la provincia de Buenos Aires. Base 0.30 cts. la v. c., las manzanas y $ 300 la hectárea las chacras.
EL DOMINGO 20 de abril, a las 2 p. m., en Rawson. Planos e Informes, Corrientes 44[illegible].—Pedro Bravo y Cía. a3

A. C. Taquini y Cía.

JUDICIAL — EN MAR DEL Plata 5 manzanas de tierra sobre el hipódromo Manzanas 38, 36 y 38 de la chacra 38 y 40 y 44 de la [illegible], compuesta cada una de 86.60 metros en sus cuatro costados, estando separadas por calle en medio. Superficie total, 37.500 metros cuadrados. Base, $ 0.20 m|n. el metro cuadrado.
EL MARTES 15 de abril, a las 3 p. m. en nuestro escritorio, de la capital federal, B. Mitre 475. Orden del señor juez doctor Colombres, secretaría doctor Sansdullo en el concurso de Julio J. Bregazzi. 8 o|o seña y 2 o|o de comisión. a3

JUDICIAL — EN FLORES, Ramón Falcón 3588 y 90, a una cuadra de la plaza, 7.79 metros de frente por 34.64, con cinco habitaciones, comedor, etc. Base, $ 5.965.63 m|n.
EL DOMINGO 6 de abril, a las 4 p. m., sobre la misma. a2

*AVENIDA ALBERDI Y GE*neral Paz. Espléndida ubicación y dimensiones, 4.839 metros cuadrados, 2 piezas, etc. Base, $ 3.753.26 m|n.
EL DOMINGO a las 3 p. m., sobre la misma. Orden del señor juez doctor Mackinlay Zapiola, secretaría doctor Rojas. Juicio sucesión Juan Casenave y otros. 8 o|o seña y 2 o|o comisión. v6

Giménez Zapiola Panelo y Cía.

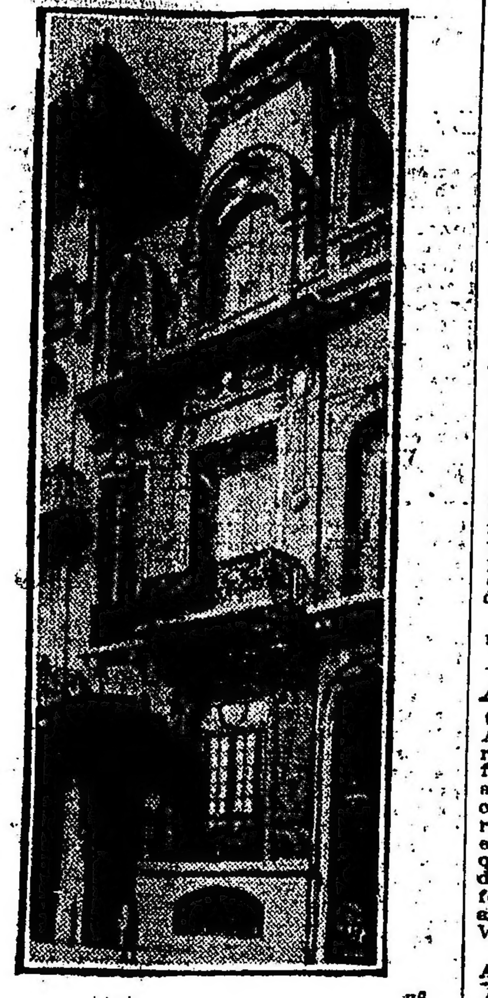

v6

JUDICIAL — PETIT HOTEL
Juncal 1180 entre Libertad y Cerrito, frente a la Av. Quintana, a 1 cuadra de la Av. Alvear, rodeado por espléndidas residencias. En el barrio preferido por las familias. Terreno: 6m70 (7v74) de frente por 21m67 (25v02) en el costado E.; 21m64 (24v99) en el O. con lo más o menos que resulta entre sus paredes divisorias que son medianeras. Edificio: subsuelo, 3 piezas y servicio, patio, caldera de la calefacción. Planta baja: zaguán con gran zócalo y escalera de mármol marrón, hall con zócalo de mármol blanco, comedor y sala con zócalos de roble tallado, vestíbulo, antecomedor, con montaplatos, toilette y escalera de servicio. Planta alta: gran escalera de roble tallado, hall, 3 dormitorios, 2 cuartos roperos, toilette, 2 baños, pasaje. Mansarda: 3 piezas, cocina, antecocina, lavadero, baño, terraza y azotea. Construcción hecha con materiales de la mejor calidad. Frente imitación piedra, con balcones y puertas de hierro, zócalo de granito, paredes estucadas y recuadradas, artísticos papeles y vitraux, pisos de parquet, pino tea y mosaico, cristales biselados, carpintería de roble, calefacción, etc. Base pesos 106.666.66, las dos terceras partes de la tasación. Por orden del señor juez de primera instancia, doctor Seeber, secretaría del doctor Castellanos, a propuesta de parte, en el expediente Rodríguez José Emiliano, su testamentaría. La casa puede visitarse de 11 a 12 a. m. con tarjeta de nuestro escritorio.
EL VIERNES 11 de abril a las 3 p. m. en nuestro hall. 8 o|o a cuenta de precio y 2 o|o de comisión en efectivo.—Giménez Zapiola, Panelo y Cía. Florida 239. a1

*JUDICIAL — PARA FABRI*ca. Propiedad Rioja 1051|59, entre Carlos Calvo y Humberto I. Dimensiones 17m32 de frente por 69m496 en el costado Norte; 70m34 en el Sud, y 23m77 en su contrafrente. Superficie: 1436 m. c. Edificio: consta, al frente, 2 salones para taller, sótano, dos talleres en entrepiso y en altos, 3 habitaciones y pasaje, 1 galpón, gran chimenea, 2 w. c., entrada para carros. En otro cuerpo de edificio y frente a éste, separado por un patio, 5 habitaciones, baño, cocina, 2 w. c., 2 piletas y galería; en el fondo otro cuerpo de edificio con galería y en altos, 2 habitaciones, pasaje y corredor. Construcción de mampostería de cal y techos de azotea y de cinc, tirantería de hierro, cielo rasos de yeso, pisos pino tea en las habitaciones y portland en los talleres y sótano, y de mosaico en los w. c. y cocina, escalera de hierro, la entrada para carros está techada con tirantería de hierro y azotea de baldosas, etc. Base 66.666.66 pesos, o sea pesos 34.82 [illegible] las dos terceras partes de la tasación.
EL LUNES 7 de abril, a las 3 p. m., en nuestro hall. Por orden del señor juez de 1.a instancia, doctor Mackinlay Zapiola, secretaría del doctor González Iramain, a propuesta de partes en el juicio Caja de Crédito Hipotecario contra Prestinoni Carlos. 8 o|o a cuenta de precio y 2 o|o de comisión en efectivo.—Giménez Zapiola, Panelo y Cía., Florida 239. a1

JUDICIAL — EN LA PAMPA
7.500 hectáreas, 3 fracciones de campo en un lote, apto para ganadería y agricultura. Primera fracción porción letra b, del lote 20, fracción b, sección 23. Superficie: 2.500 hectáreas. Linderos: al N. con la porción c, del lote 11, al O. y al S. con la porción a y c del lote 20 y al E. porción a, del lote 19. Segunda fracción, porción letra c, del lote pastoril 11, fracción c, sección 23. Superficie 2.500 hectáreas. Linderos: al N. y O. con la porción b y d del lote 11, al E. porción a, del lote 12 y al S. la porción letra b, del lote 20. Tercera fracción porción letra b, del lote pastoril 11, fracción c, sección 23. Superficie 2.500 hectáreas, linderos: al N. porción c, del lote 10, al E. la porción a. del lote 12, al O. y al S. fracciones a. y c. del lote 11. Base retasada pesos 18.750 o sea pesos 2.50 la hectárea. Por orden del señor juez de primera instancia doctor Tristán M. Avellaneda, secretaría del doctor A. Navarro, a propuesta de partes en el expediente Prieto de Gervasio contra José Ordóñez.
EL LUNES 7 de abril a las 3 p. m. en nuestro hall. 8 o|o, a cuenta de precio y 2 o|o, de comisión en efectivo.—Giménez Zapiola, Panelo y Cía. Florida 239. a2

Rodríguez Peña 651

Notable terreno con edificio antiguo, frente también a La Paz.

BASE $ 28.463.58

o sea $ 97.04 v. c.

v6

JUDICIAL — RODRIGUEZ Peña 651 entre Tucumán y Viamonte, con frente también a la calle La Paz. Ubicación de preferencia en el barrio Norte. Mide 8m66 de frente por 29 metros de fondo, teniendo en su contrafrente sobre La Paz 6m28 debido a la existencia de un martillo en contra de 1m72 que se forma a los 11m76 contados desde la línea sobre Rodríguez Peña. Superficie: 219.97 m. c. Edificio antiguo, tiene 2 salas, comedor, 4 habitaciones, w. c. pasaje, cocina, 2 patios, baño, y pieza de madera. Base pesos 28.463.68, o sea pesos 97.04 la v. c., las dos terceras partes de la tasación. Por orden del señor juez de primera instancia doctor Mackinlay Zapiola, secretaría del doctor González Iramain, a propuesta de partes, en el expediente Rosalino Pilo Canale, su sucesión ab intestato.
EL LUNES 7 de abril a las 3 p. m. En nuestro hall. 8 o|o a cuenta de precio y 2 por ciento de comisión en efectivo.—Giménez Zapiola, Panelo y Cía. Florida 239. a4

A. Cánfora

Boedo 137, U. T. 1988, Mitre

REMATARA EL DOMINGO 13 de abril, a las 3 p. m., allí, Maure 3856, entre Fraga y Rosetti, a 2 cuadras de Triunvirato y F. Lacroze, 9x36 m., 2 dormitorios, cocina, caballeriza, altillo, empedrado interior. Buena edificación, adoquinado pagado. Base, $ 8.000 $ incluso 4.500 cédulas. v6

*GORRITI 3625-29 entre BUL*nes y Sadi Carnot, paraje inmejorable, 8.66 m. frente 54m81 costado Oeste, 51.88 m. costado Este y 10.39 m. contrafrente. Superficie total, 672 varas más o menos y según títulos. Sala, 2 habitaciones, cloacas, adoquinado pago. Base, $ 14.000. Sale a razón de [illegible] la vara.
EL DOMINGO 13 de abril, a las 4 p. m., allí. v6

EL GRAN NEGOCIO DEL día. [illegible] 1460, entre Gorriti y Honduras. Buena y sólida propiedad de gran renta, edif. prep. para altos, adoq. pago y cloacas. [illegible] varas, 6 dormitorios. Base $ 12.000 incluso 3.000 cédulas argentinas y 1.000 $ al Banco Hipotecario, pagaderos en 60 mens.
EL DOMINGO 13 de abril, a las 5 p. m. allí. v6

Podestá, Serodino y Cía.

SANTA FE, A 2 CUADRAS— Por división de condominio, dentro de las avenidas Santa Fe, Coronel Díaz y Las Heras, propiedad calle Billinghurst 2073 al 75, altos y bajos, preparada para un tercer piso.
EL DOMINGO 13 de abril a las 4 p. m. sobre la misma, remataremos esta buena y bien ubicada propiedad con orden de liquidar mejorando la base 25.000 pesos m|n. Su edificio construido sobre un terreno de 10 varas de frente por 38 de fondo, consta de: 1.a planta: sala, 2 dormitorios, comedor, pieza para servicio, baño y cocina, w. c., etc. 2.a planta: sala y escritorio al frente, 2 dormitorios, una pieza chica, baño, cocina y demás comodidades. Zaguán, cancel con cristales biselados, patios de mosaicos, pisos de tea, cielos rasos de yeso, instalación eléctrica, cloacas, etc. Títulos perfectos. Seña 8 o|o. Comisión 2 o|o. Mayores detalles a nuestras oficinas Av. de Mayo 686. 1.o piso.—Podestá, Serodino y Cía. a4

Juan A. Rúa

CASAS

CONSTITUCION 2518 entre Alberti y Jujuy. Base 10.000 $. A plazos. Buena propiedad que renta 100 $ al mes, o sea el 12 o|o anual. Cloacas y adoquinado pago. Consta de sala, elegante frente piedra artificial, con balcones y celosías, zaguán, 3 habitaciones, cocina, baño-w. c. y pieza en altos. Buena carpintería, cielorrasos, patio y vereda mosaico, luz eléctrica, aguas corrientes, etc. A 2 cuadras de las Avdas. San Juan y Garay. Tranvías al frente y a todas direcciones. Visítese.
Mañana DGO. 6, a las 3.30, en la misma.—Juan A. Rúa. Rte. 6566. v5

MAZA 1375 — A 5 años plazo
Base 9.000 $. Propiedad sólida, cómoda, bien situada, y lista para habitar. Lleve en mano! Cloacas y adoquinado pago. A 1 cuadra de las avenidas San Juan y Boedo. Tranvías 19, 23, 36, 43, 44, 73 y 55 (éste com. Subterr.) y Lacroze. Desarrollada en 10x24 vs. Sala, frente piedra artificial, balcones y celosías, zaguán, gradería mármol, cancel, 3 habitaciones, cocina, baño, w. c. Carpintería cedro, cielorrasos yeso, patio y vereda mosaico, luz eléctrica, aguas corrientes y otros detalles. Ofrecen 140 $ de alquiler. Visítese. Hay cuidador.
Mañana DGO. 6 abril a las 4 en la misma. Datos, Av. de Mayo 568|72.—Rte. 6567. v5

*AV. RIO JANEIRO 857, EN*tre Cangallo y Sarmiento. Base, 9.000 $. A plazos. Propiedad cuyo edificio en terreno de 10x29.05 y 25.86 vs. permite transformarse con poco gasto. Sala y zaguán al frente, 4 habitaciones, cocina, gran cuarto baño-w. c., pileta, galería, cielos rasos yeso, patio y vereda mosaico, luz eléctrica, aguas corrientes, cloacas y adoquinado pago. Renta antigua 70 $; puede dar mucho más. Barrio completamente formado. A 1 cuadra de Av. Corrientes y a 2 de Díaz Vélez y Parque Centenario. Visítese.
Mañana DGO. 6, a las 4, allí. Datos, Av. de Mayo 568|72. Rte. 6.566. v5

AV. TRIUNVIRATO AL 700.
A 50 metros. Gurruchaga 427, entre ésta Avenida y Camargo. Base $ 3.500 y 3.500 cédulas. Propiedad fácil de transformar en una espléndida casa de familia, aprovechando la solidez del edificio y la amplitud del terreno: 13 vs. de frente por 32.62 y 35.06 vs. de fondo. Verja de mampostería, jardín al frente y costado; 3 amplias habitaciones, baño, pieza de servicio, w. c. y galpón al fondo, armado en tirantería de hierro, puertas y celosías cedro, pisos pino tea, cielorrasos yeso, patio y vereda mosaico, umbrales mármol, luz eléctrica, aguas corrientes, pavimento pago, etc. Barrio de importante actividad comercial. Tranvías Lacroze por la Av. citada y a todas direcciones por bulevar Canning, a 3 cuadras. Visítese.
Mañana DGO 6 abril a las 4 en la misma. Más datos Av. de Mayo 568|72.—Juan A. Rúa.—Rte. 6585. v5

PARA HABITAR, CON 3.500 cédulas y 3.500 pesos al contado, se podrá adquirir la propiedad Gurruchaga 427, edificada sobre un terreno de 12 por 33 varas. Visítese. Se rematará
Mañana DOMINGO 6 a las 4, en la misma. 1p

TERRENOS

1.068.54 v. c. VICTORIA 3230
—Al lado de este núm., entre 24 de Noviembre y Loria. Base, $ 33 v. c. Por disolución social, a vender, aunque sea por la base! Adoquinado pago, vereda mosaico y cerco de pared. Magnífico block de tierra en plena plaza Once, sobre Av. Rivadavia y subterráneo, cuyas medidas permiten desarrollar cualquier proyecto de edificación: la gran propiedad habitación y renta, el establecimiento industrial, el cinematógrafo y el garage, todo cabe en estas 15v35 de frente al N. por 69v28 y 62v35 en sus costados y 16v16 de contrafrente. Ubicación donde se ha cotizado hasta 120 pesos v. c. y que está llamada a cotizarse aún a mayor precio, dentro de breve tiempo. Negocio que recomendamos.
Mañana DGO. 6, a las 4.30, en el mismo.—Juan A. Rúa. Rte. 6568. v5

*PARA INDUSTRIALES ofre*cemos el magnífico block de tierra sobre el Once. Calle Victoria entre 24 de Noviembre y Loria. Sus medidas permiten desarrollar un buen edificio.
Mañana DOMINGO 6 a las 4.30. 1p

T. A. Vinelli y Cía.

San Martín 345 — U. T. 1881 Avda.

HERMOSA CASA QUINTA en Lomas de Zamora, F. C. S. Alsina 181, entre Fonrouge y Lamadrid, a 1 cuadra de la estación, sobre el bulevar más importante de esa ciudad. Su sólido edificio consta de: sala, comedor, gran hall, 6 dormitorios, cuarto de baño, despensa, cocina con económica, 1 pieza de servicio, w. c., patio cubierto, gallinero, jardín, plantas frutales y forestales, etc. Mide 21 vs. 13 por 41 vs. 68. Base, $ 20.000, incluso pesos 10.000 cédulas Banco H. N.
EL DOMINGO 6 de abril, a las 4 p. m., en la misma. Visítese. Seña, 8 o|o. Comisión, 2 o|o. Datos, a T. A. Vinelli y Cía.—Rte. No. 533. a2

*EN MERLO, F. C. OESTE—*Casa-quinta, conocida por Richmond, a 1 cuadra de la estación, frente a la calle Moreno, Mitre y Buenos Aires y calle por medio con la vía del F. C. O. Consta de: 2 amplias salas al frente, 3 dormitorios, cuarto de baño, cocina con económica, despensa, w. c., pileta de lavar, jardín, quinta, etc. Superficie total 1.460 v. c. Base, $ 7.000.
EL DOMINGO 6 de abril, a las 4 p. m., en la misma. Visítese. Seña, 8 o|o Comisión, 2 o|o. Datos a T. A. Vinelli y Cía., San Martín 345. Rte. No. 536. a2

EN QUILMES — CHALET
La Esther, Moreno 420, esquina Colón 155. Base, $ 20.000 incluso $ 10.000 cédulas A.
EL DGO. 13 a las 4 p. m. Datos, a T. A. Vinelli y Cía. San Martín 345. v5

*ARRENDAMIENTO EN RE*mate y liquidación completa de las existencias. Hacienda, útiles, enseres, etc., de la chacra La Sitiada, en Z. Videla Dorna, F. C. Sud, 81 hectáreas con poblaciones.
EL 17 de abril, a las 11 a. m. Detalle a T. A. Vinelli y Cía. v5

*EN RAMOS MEJIA — PRO*piedad Rivadavia 13586 al 88, entre Brown y las Heras. Base, $ 20.000, a 2 años de plazo.
EL DGO. 13 de abril, a las 4 p. m. en la misma. Visítese.—T. A. Vinelli y Cía., San Martín 345. 1p

Basilio E. Chiappori

JUDICIAL — CASA PARA renta, Acevedo 1283, frente imitación piedra sobre el adoquinado, sala para negocio y 7 piezas. Base, pesos 12.068.67. Sucesión Sagario de Jorio. Juez doctor Bunge, secretaría doctor Luzuriaga.
EL DOMINGO 6 de abril a las 3.30 p. m. sobre la misma. v5

*JUDICIAL — CASITA, PER*gamino 1104, remataré autos Ricardi A. c. Jorio M. Juzgado sección 25. Base, pesos 1.535.33 m|n.
EL DOMINGO 6 de abril a las 4 p. m. sobre la misma. v5

Martín Villa

EL MARTES 15 DE ABRIL a las 4 p. m. Sobre la propiedad, calle Venezuela y Alberti.

EDICTO JUDICIAL

Por disposición del señor juez federal doctor Saúl M. Escobar, se hace saber por 10 días que ha sido nombrado el martillero don Martín Villa, para que el día y hora que designe, proceda a vender en pública subasta la propiedad de doña Silvia Martínez de Alvarez, ubicada en la calle Venezuela número 2395 al 99, esquina Alberti número 476 al 94, compuesta de 10 metros 39 centímetros de frente al Sur sobre Venezuela, 28 metros 57 centímetros sobre Alberti y 9 metros 53 centímetros, en su contrafrente Norte. Base 28.333.33 pesos. La venta ha sido decretada en el juicio seguido por don Carlos Puig Coradino contra doña Silvia Martínez de Alvarez sobre inscripción de la marca "Fray Mocho", que tramitan por la secretaría a mi cargo. El martillero exigirá el 8 o|o como seña y a cuenta de precio y el 2 o|o de comisión a cargo del comprador. Buenos Aires, abril 3 de 1919.—C. R. Attwell Ocantos, secretario.
Datos Talcahuano 417. v12

Domingo Marotta

2 LOTES DE TERRENO EN Belgrano, calle Núñez entre Freyre y Pinto, adoquinado pago, a pocas cuadras de Cabildo con tranvías a todas direcciones, paraje importante. Base regalada pesos 3 la vara. Mide 10 por 47 cada lote.
EL DOMINGO 6 de abril a las 2.30 p. m. v5

AV. SAENZ y AMBATO 3672
Base $ 3.000 a plazos, casa 2 piezas material y 1 pieza chica y 3 de madera, cocina, etc., adoquinado al frente. 10 por 46, con los tranvías 47 y 55.
EL DOMINGO 6 de abril a las 4.30 p. m. v6

Casa ESQUINA Av. SAENZ
260. Base $ 4.500, a plazos. Salón de negocio, 1 pieza y un galponcito, puertas metálicas, preparada para altos, cielos rasos, puertas de cedro, patio mosaico, construcción moderna, adoquinado, etc., tranvías al frente 47 y 55 y del gran parque Patricios y 2 cuadras de Caseros y Boedo, paraje importante, hay que visitarla.
EL DOMINGO 6 de abril a las 4 p. m. v6

CASA LUCA 1855 y BRASIL
Base pesos 9.500, a plazos. Sala, 4 piezas grandes, 3 piezas chicas, 3 cocinas, patio mosaico, adoquinado pago, árboles frutales, parral y cloacas, buena construcción y demás servicio. Mide 10 por 40; hay que visitarla es un chiche.
EL DOMINGO 6 de abril a las 5 p. m. Datos, Rioja 1980. U. T. 2008, Mitre. Seña 8 o|o. Comisión 2 o|o. v6

SAUL Z. HERRERA

92 San Martín 92 — U. T. 6731 (Avenida)

CASAS

*SOBRE LA PLAZA Constitu*ción. Propiedad de altos y bajos. Calle Garay 1427 al 1429. Base 22.000 $ a plazos. Consta de 5 a 6 habitaciones principales cada piso, produciendo $ 3.240 anuales. Ubicación sobresaliente lo mejor de ese gran barrio, a 50 vs. de la plaza Pavón y estación Constitución o sea donde la propiedad redituá la más segura renta. Visítese de 10 a 12 y de 2 a 5 p. m.
EL DGO. 6 de abril a las 5 p. m., allí.

IGUAL QUE JUDICIAL — Linda casa en el Caballito, algo muy barato. Calle Paramaribo 2247, o sea 3 cuadras de la av. San Martín (altura 1500), con eléctricos 85, 86, 94 y 95. Mide 10x42 vs. Base 3.000 $, que se dejan en hipoteca. Consta de jardín, 3 dormitorios, cocina, galería, mosaicos, luz eléctrica y agua corriente. Visítese a toda hora.
EL DGO. 6 de abril, a las 3.30 p. m. Allí. m30

SOBRE EL SUBTERRANEO
—Con cédulas. Casa. En el centro del Caballito. Calle Añasco 669. Mide 16x18 vs. Base 6.000 $, incluso 2.000 cédulas. Consta de 4 dormitorios, 2 galponcitos y 2 cocinas independientes, luz eléctrica, agua corriente y adoq. pago. Barrio espléndido. Visítese a toda hora.
EL DGO. 6 de abril, a las 4.30 p. m. Allí. m30

UNA MOSCA BLANCA —
Como para novios. Casa estilo chalet, bonita, de elegante estilo y muy bien distribuída, hasta en los más ínfimos detalles. En el Caballito, calle Rojas 1674, y Monte Dinero. Base, 6.000 $ que se dejan en hipoteca. Consta de jardín artístico y adornos rústicos al frente, salita, 2 dormitorios, comedor, baño, gran cocina, escalera de mármol, 1 dormitorio en altos, carp. de cedro y celosías, tirantería de hierro, galería, finos decorados, luz eléctrica y cloacas. A 3 cuadras de Av. San Martín y Añasco, con eléctricos a todos rumbos. Visítese a toda hora.
EL DGO. 6 de abril, a las 4 p. m. Allí. m30

*CASA EN PALERMO de NE*gocio. Calle Honduras 5785 y Carranza. Base 6.000 $, a plazos. Consta de salón de negocio, con vidrieras y zaguán independiente al frente, 3 dormitorios, pieza chica, cocina, carp. de cedro, luz eléctrica y adoq. pago. A 4 cuadras al Norte de Rivera, ubicación espléndida. Visítese a toda hora. Renta segura, 110 pesos.
EL DGO. 6 de abril, a las 3 p. m. Allí. m30

EN SANTOS LUGARES, F. C. P. A 3 cuadras al Sur de la estación La Villa, del tranvía Lacroze a Campo de Mayo. Casita calle Séneca 380 entre Dante y Homero, de 10x42 vs. Base 1.500 $, a plazos. Edificio preparado para edificar de altos, de 2 dormitorios, baño, cocina, molino, galería, carp. y celosías de cedro, luz eléctrica y agua corriente. Visítese.
EL DGO. 6 de abril, a las 4 p. m. Allí. m30

¡UNA LINDA PICHINCHA!
A 4 cuadras al Norte de Rivadavia, altura 8700, y subterráneo. En el centro de Floresta. Linda casa, avenida San Eduardo 4430 y Belén. Mide 10x48 vs. Base, 4.000 pesos, a largos plazos. Edificio estilo chalet, de jardín al frente, 3 dormitorios, comedor, cocina, w. c., galería, mosaico, agua corriente, plantas finas, frutales y forestales. Visítese a toda hora.
EL DGO. 6 de abril, a las 4 p. m. Allí. m30

A 1 CUADRA DE Av. Rivera
Casa de gran fondo. Avenida Dorrego 1270, de 10 por 63 varas. Base, 8.000 $ que se dejan en hipoteca. Edificio: 3 dormitorios, baño, cocina, árboles frutales, adoquinado pago, etc. Barrio espléndido, lo mejor que pueda pretenderse, por avenida Rivera eléctricos 87, 94, 95, 96 y 97 en combinación subterráneo. Visítese a toda hora.
EL DGO. 13 de abril, a las 3.30. v5

JUDICIAL — PROPIEDAD
Calle Médanos números 1714 al 1716 entre Trelles y Sánchez o sea a 1 cuadra de las avenidas Bella Vista y San Martín. Edificada en terreno de 7.80 metros de frente al Norte por 16.95 metros de fondo. Base pesos 5.000. Edificio en cal de salón de negocio y zaguán independiente al frente, 3 dormitorios, cocina, w. c., tirantería de hierro y preparada para construir de altos. Venta ordenada por el señor juez doctor Juan Carlos Lagos, secretario el doctor Achával Rodríguez, en el expediente número 2268. Por disposición del mismo juzgado las escrituras serán otorgadas por el escribano Rafael Vigliano (Lavalle 1485). Exigiré el 8 o|o como parte de precio y 2 o|o de comisión. Por otros datos a la secretaría indicada o a mis oficinas San Martín 92.
EL DGO. 13 de abril a las 4.30 p. m. En la misma. a4

Manuel Fandiño

EN FLORES — A MEDIA cuadra de Rivadavia y subterráneo. Casita chiche, a plazos, calle San Ramón 81, edificio de cala, 2 habitaciones y comodidades, aguas corrientes y adoquinado pago. Base pesos 3.500. Seña, 8 o|o. Comisión, 2 o|o.
EL DOMINGO 6 de abril, a las 3.30 p. m. Datos, Bolívar 266. v6

*AVELLANEDA — POR AR*gerich 765. A plazos. Edificio 3 dormitorios, comedor, galería, mosaico, carpintería de cedro, etc., jardín. Mide 10 por 52. Amplia casa. Visítese. Base, $ 6.000. Seña, 8 o|o. Comisión, 2 o|o.
EL DOMINGO 6 de abril, a las 4. Datos Bolívar 266.—M. Fandiño. v6

Arturo Demarco

BASE 7.500 pesos A PLAZO
incluso 4.000 pesos en hipoteca al 6 o|o de interés anual, linda casita calle Carlos Calvo 2907 entre Rioja y Deán Funes compuesta de sala y 3 piezas, cocina, w. c., y demás comodidades, a 2 cuadras al Norte del bulevar San Juan y 2 de Independencia y con tranvía a su frente, paraje inmejorable. Remato.
EL DGO. 6 de abril a las 3.30 p. m. Datos B. Mitre 720.—A. Demarco. m30

CATAMARCA 1682 ENTRE el
bulevar Garay e Inclán, buena casa de sala y 3 dormitorios, más dos de madera y un gran parral. Cielos rasos de yeso, buena carpintería, celosías, patio mosaico y demás edificado en un terreno de 10 por 30 varas. Hay que liquidar. Base pesos 8.000 a plazo. Remato
EL DOMINGO 6 de abril a las 4.30 p. m. Datos B. Mitre 720.—A. Demarco. m30

BASE 4.000 pesos A PLAZO,
casa corralón Loria 2118, al lado de Brasil y a un paso de la avenida Chiclana, se compone de sala, y 2 dormitorios y caballeriza con capacidad para seis caballos. Remato.
EL DGO. 6 de abril a las 5 p. m. Datos B. Mitre 720.—A. Demarco. m30

Vicente P. Cacuri

Santa Fe 2529

630 VARAS

CON CEDULAS

SANTA FE 2529 Y 33 — AL lado de Pueyrredón. Con Cédulas! La cuadra de más intensa actividad comercial de esa gran avenida. Local amplio para negocio, siete piezas, dependencias y detalles, entrada independiente para familia. Buenas vidrieras. El terreno mide 630 varas. Hay mucho espacio libre. Es negocio reservado para el capital de los hombres emprendedores. Allí puede desarrollarse un plan arquitectónico de amplias proporciones y de positivos beneficios. Raro es que se ofrezca una propiedad en ese sitio, de esas dimensiones, a ese precio y con tales facilidades. Base pesos 48.500, incluso 26.000 cédulas. Resulta a 77 pesos vara! Merece una visita y una reflexión. Remataré
EL DOMINGO 6 de abril, a las 4.30 en la misma.—V. P. Cacuri. m30

*HUMBERTO I 3540, AL LA*do de Boedo. Una de las pocas casas que puedan merecer la atención de los compradores. Se recomienda por sí sola. Basta visitarla. Mide 10 por 45. Consta de gran sala, comedor y cinco amplios dormitorios, vestíbulo, baño, zaguán revestido de bonitas mayólicas, dos piezas para el servicio, galerías, celosías, dos grandes patios, buenas decoraciones, buenos mosaicos, buena carpintería. Edificio muy bien construido. Base pesos 18.500, solamente y mitad a plazos! Puede verse. Está orientada al Norte y al Este. Tranvías en la puerta, Lacroze, a Constitución, centro, tribunales, Palermo y Belgrano y líneas 42, 43, 44, 45, 48, 73, 76, 26, 23, 19, 55, combinación subterráneo, etc. Ahí tiene teatros, cines, Bancos, mercado, colegios, escuelas, academias, correos, ¡todo! La casa tiene cloacas, gas, electricidad y aguas corrientes. Remataré.
EL DOMINGO 6 de abril, a las 3, en la misma.—V. P. Cacuri. m30

AL NORTE! PEÑA 2985 Y Bustamante. Buena casa. Base pesos 11.500, mitad a plazo. A cuatro cuadras de Pueyrredón y Santa Fe. A dos de Las Heras, de Coronel Díaz, y de avenida Alvear. Consta de sala, comedor, tres habitaciones, baño, cocina, detalles y dependencias comunes. Carpintería de cedro, buen edificio, buenos pisos y buenos techos, cielos rasos de yeso, cloacas, adoquinado pago, etc. Dá 120 $. Muchas ventajas. Muchos tranvías. Buena renta y poco dinero. Visítese. Remataré
EL DOMINGO 6 de abril, a las 3.45, en la misma.—V. P. Cacuri. m30

Unica Ocasión

BASE $ 4.500, A PLAZO, por una casa que ha costado 14.000 pesos. Lujosa y sólida construcción. A 2 de Rivera, Bompland 1524. Llave en mano. Desocupada, lista para habitar! Hay inquilino por 65 pesos mensuales (780 anual). Espléndida oportunidad! Dos grandes dormitorios, gran cocina y baño con revestimiento de azulejos, buena galería, carpintería de cedro, con buenos herrajes, jardín, linda balaustrada y muchos otros detalles. Hay que verla. Es ocasión real! Remataré
EL DOMINGO 6 de abril, a las 2.15, en la misma.—V. P. Cacuri, Rivadavia 827, U. T. 6155, Libertad. m30

L. e I. Márquez y Cía.

18 o|o de RENTA. ESQUINA moderna, a dos cuadras del bulevar La Plata y Chiclana, continuación de ésta calle Cruz 995 y 999, con adoquinado municipal, esquina a la calle Gual; edificación moderna en cal, tirantería de hierro, local de negocio con sótano, frente imitación piedra, con 4 grandes vidrieras con persianas metálicas, dos habitaciones, baño, pieza de servicio y dependencias, cielos rasos yeso, pisos pino tea, puertas y celosías de cedro, etc., en una palabra, una buena construcción moderna, produce con alquiler antiguo $ 100 mensuales, o sea el 18 por ciento de interés sobre su base de pesos 8.000.
EL DOMINGO 6 de abril, a las 4 p. m., sobre la misma propiedad. Mide 4.74 mts. de frente a Cruz, 5.84 mts. en su ochava por 21.43 en el costado NE. y 17.80 con frente a Gual. Títulos perfectos. Escrituras por ante el escribano señor Julián Moreno. Seña 8 o|o a cuenta de precio y 2 o|o de comisión. Más datos, Perú 166. —L. e I. Márquez y Cía. v6

CRUZ 989, AL LADO DE LA anterior, con adoquinado municipal. Mide 7.16 metros por 23.35 metros en el costado NE. y 22.35 metros en el costado SO., 7.31 mts. en su contrafrente, edificación en cal, se compone de dos habitaciones con corredor, cielos rasos metálicos y una pieza chica, renta $ 35 mensuales. Base, $ 2.000.
EL DOMINGO 6 de abril, a las 4 p. m., sobre la misma. Títulos perfectos. Escrituras por ante el escribano Julián Moreno. Seña 8 o|o a cuenta de precio y 2 o|o de comisión. Más datos, Perú 166.—L. e I. Márquez y Cía. v6

Carlos Piazza

A 3 HORAS DEL ROSARIO valioso campo. A largos plazos. En la zona agrícola más importante de la República 333 hectáreas divididas en 4 lotes. Base 200 pesos hectárea. Está próximo a las estaciones Villada y Firmat, ambas del F. C. C. A. Tierra garantida de primera clase para agricultura. Campo alambrado en todo su perímetro y con una población en uno de los lotes. Esta fracción es parte de la conocida cremería la Belga Vasca. Forma de pago: 1|4 parte al contado y el excedente a 5 años de plazo, interés 7 o|o anual. Puede visitarse por la estación Villada. El remate se efectuará
EL MARTES 15 de abril a las 3 en mi escritorio. Reconquista 325, capital federal, donde pueden solicitarse planos y datos. 1p

CASAL Hnos.

*JUDICIAL — CASA Y TE*rreno en San Isidro. Terrenos en Caseros y una manzana de terreno en Villa Turdera

CASA EN SAN ISIDRO: calle 25 de Mayo número 143 (antes número 165) con frente también a la calle Chacabuco, a tres cuadras de la plaza de ese pintoresco y aristocrático pueblo y a cinco de la estación del F. C. C. A. (electrificado). Está edificada en terreno que mide 12m34 de frente al NE. por 54m77 al SO. Consta de 3 grandes salones, 4 habitaciones y dependencias complementarias. Está alquilada a razón de pesos 140 m|n. al consejo nacional de educación. Tasación 20.137.90 pesos. Base 2|3 partes, pesos 13.425.26.

TERRENO EN SAN ISIDRO — A cinco cuadras de la estación del F. C. C. A. y sobre la iglesia y plaza. Próximo a la quinta de los Eucaliptus con frente a las calles: Alsina y Diego Palma, casi donde enfrenta esta última calle con la de General Paz. Mide 12m99 con frente a Alsina. 19m04 a Diego Palma, por 158m50 de fondo término medio. Superficie 3.627.77 m. c. Son los lotes 1 y 20 de un plano especial. Tasación pesos 2.627.77. Base 2|3 partes 1.751.85 pesos.

TERRENOS EN CASEROS—86.222.67 m. c. divididos en 8 fracciones. Terrenos aptos especiales para granjas o pequeñas quintas por su proximidad a la capital federal, pudiendo también subdividirse en pequeños lotes. Están a cuatro cuadras de la estación del F. C. P. todos con frente a calles. Manzana A., con frente a la vía del F. C. P., por donde linda al Norte, calle Alzaga al Este calle Rivadavia al Sur, y Villa Mathieu al Oeste. Superficie: 6.760 m. c. Tasación pesos 4.335.09. Base 2|3 partes pesos 2.890.06. 47 lotes de la manzana B. Linda al N. con la vía del F. C. P.; al S. con la calle Rivadavia; al E. con la calle Pringles y al O. con la calle Alzaga. Superficie: 15.133.53 m. c. Tasación pesos 9.066.76. Base 2|3 partes pesos 6.044.50. 24 lotes en la manzana C. Linda al N. con la vía del F. C. P. al S. con la calle Rivadavia, al E. con la calle Olavarría y al O. con la calle Pringles. Superficie 10.379.62 m. c. Tasación 5.189.91 pesos Base 2|3 partes pesos 3.459.94. 18 lotes en la manzana D. que linda al N. con la vía del F. C. P.; al S. calle s|n.; al E. calle General Urquiza y al O. calle Olavarría. Superficie 4.330.97 m. c. Tasación pesos 2.165.48. Base 2|3 partes pesos 1.443.64. 24 lotes en la manzana E.; que linda: al N. calle s|n.; al S. calle Rivadavia, al E. calle General Urquiza y al O. calle Olavarría. Superficie 9.199.68 m. c. Tasación pesos 4.599.84. Base 2|3 partes pesos 3.066.56. Manzana F. que linda al N. con la calle Rivadavia; al S. calle Belgrano; al E. General Urquiza, y al O. con la calle Olavarría. Está cercada de alambre tejido y tiene tres poblaciones que la constituyen dos casas de dos habitaciones cada una, galpón y cocina; y otra casa compuesta de salón, dos habitaciones, galpón y molino. Superficie: 14.999.96 m. c. Tasación pesos 8.999.97. Base 2|3 partes pesos 5.999.98. 22 lotes en la manzana G.; que lindan: al N. con la calle Rivadavia; al S. con la calle Belgrano; al E. con la de Olavarría y al O. con la calle Pringles. Superficie 8.176.06 m. c. Tasación pesos 4.088.03. Base 2|3 partes pesos 4.725.34. 37 lotes en la manzana H.; que linda al N. con la calle Rivadavia; al S. con la calle Belgrano; al E. con la calle Pringles y al Oeste con la calle Alzaga y terreno de los señores Alzaga y Cadred. Superficie 12.332.47 m. c. Tasación pesos 6.166.23. Base 2|3 partes pesos 4.110.82.

EN VILLA TURDERA — Una manzana de terreno entre las estaciones Temperley y Turdera del F. C. S. de las que dista 10 y 7 cuadras respectivamente, pasando por una de sus esquinas el tranvía a sangre que comunica estos dos pueblos. Es la manzana número 110, con frente a las calles San Rafael, Necochea, Santa Buena Aventura y San Luis. Tiene un edificio de tres habitaciones, cocina y galería. Mide 80 metros en su frente NO. y SE. por 99m95 en el NE. y 96m51 en el SO. Superficie 7.890 m. c. Tasación pesos 3.550.50. Base 2|3 partes 2.367 pesos. Los planos de detalle están a disposición de los interesados en nuestro local de ventas, Av. de Mayo 634, donde pueden examinarse.

EL VIERNES 11 de abril a las 3 p. m., en nuestro local de ventas Av. de Mayo 634. Orden del señor juez doctor Pedro V. Meléndez, secretaría del doctor Delheye. Expediente anotado al folio 416. Año 1918. Exigiremos el 8 o|o a cuenta de precio y el 2 o|o de comisión. Informes en nuestras oficinas B. Mitre 754, o Av. de Mayo 634.—Casal Hnos. m18

JUDICIAL CON CEDULAS—
Casa Pringles número 1386 entre la avenida Rivera y la calle Cabrera. En un barrio que cuenta con todos los elementos de vida a mano y dentro de una red de tranvías de rápido transporte al centro. Tasación pesos 13.957.96. Base para la venta 2|3 partes pesos 9.305.30, incluída en esta suma 5.000 cédulas argentinas que reconocen en hipoteca al Banco Hipotecario Nacional y que el comprador podrá tomar a su cargo.
EL DOMINGO 6 de abril a las 3 p. m. en la misma propiedad. Su terreno mide 8m50 (9v81) de frente por 26m48 (30v55), de fondo en el costado SO. 26m13 (30v23), en el del NE. y 8m52 (9v83) en su contrafrente. El edificio se compone de 5 habitaciones, una pieza, un cuarto de madera, baño, w. c. y patio, tiene carpintería de cedro, cloacas, luz eléctrica, etc. La pared del frente está preparada para edificar la sala. Orden del señor juez doctor Meléndez, secretaría del señor Cúneo, testamentaría de doña Filomena Carosel de Caputto. Exigiremos el 5 o|o a cuenta de precio y 5 por ciento de nuestra comisión. Informes B. Mitre 754, o avenida de Mayo 634.—Casal Hnos. m11

Furst Zapiola y Cía.

LO mejor DE AVELLANEDA
Avenida Pavón 330 con adoquinado pago y tranvía eléctrico, frente por frente a la compañía Sansinena, al lavadero de Soulas et fils y a la estación de Avellaneda, y próximo al Mercado de Frutos y Av. Mitre. Da frente esta propiedad a 4 calles y puede destinarse a barraca, depósito, aserradero, o bien para obtener gran renta construyendo un edificio amplio y económico. Mide 33 varas a la Av. Pavón, con adoquinado y veredas pagos por 56 varas a Asunción 14 varas a Maipú y 37.98 varas a Segunda Asunción. Base retasada pesos 17.000; mitad al contado y el resto a 6 y 12 meses, con 8 o|o anual, existen algunas construcciones aprovechables. Llave en mano.
EL DOMINGO 6 de abril a las 4, sobre la misma. Pidan planos y datos en Reconquista 424.—Furst Zapiola y Cía. a1

Francisco Abalo

Transferido para el domingo 6 de abril
En VILLA BALLESTER, F. C. C. A. 28 preciosos lotes en 24 mensualidades a 6 cuadras de la estación. Terreno altos y entre buenas edificaciones con frente a las calles Maldonado directa a la estación, Marconi, San Lorenzo, del Colegio. Base 30 centavos v. c. pagadero en 24 mensualidades, 2 mensualidades en el acto del remate y 2 más al recibir el título provisional. Comisión 2 o|o una vez abonadas 12 mensualidades. Títulos definitivos por el escribano señor Agustín J. Espejo. Descuento del 10 o|o, al que abone al contado. Planos Bolívar 256.
EL DOMINGO 6 de abril, a las 4, sobre los mismos terrenos.—F. Abalo. m30

EN FLORES — A PLAZOS —Hermosa casa-quinta en un selecto barrio de familia, calle Lafuente 451, al lado de la Av. Directorio y a un paso de la Av. Rivadavia y plaza de Flores. Como ubicación es ideal. Sólido edificio de amplia sala, comedor, 4 dormitorios, baño, galerías, cloacas, luz eléctrica, despensa, puerta cedro, piso pino tea, mosaico, galpón al fondo, gallinero amplio, jardines, árboles frutales, oficina, etc. El terreno mide 20x60. Base, $ 18.000. Seña 8 o|o. Comisión 2 o|o. Datos, Bolívar 256.
EL DOMINGO 6 de abril, a las 3.—F. Abalo. m30

SAN JUAN Y JUJUY — CÓmoda casa de familia. Jujuy 1373, a 1 cuadra de la Av. San Juan. Buen edificio de sala y 5 dormitorios, cloacas, mosaico, etc., como ubicación es ideal, su terreno mide 10x32.50. Base, $ 11.500, Datos, Bolívar 256.
EL DOMINGO 6 de abril, a las 5.—F. Abalo. m30

SAN JUAN Y PRUDAN — Ideal esquina de negocio y familia, calle Cochabamba 3149 y Prudan 1295, ambas calles adoquinadas. Edificio amplio, salón y sala a la calle, 2 piezas y oficinas, sótano, cloacas y luz eléctrica. Base. $ 7.500. Seña 8 o|o. Comisión 2 o|o. Datos. Bolívar 256.
EL DOMINGO 6 de abril, a las 4.30.—F. Abalo. m30

GARAY 3705 Y COLOMBRES 1485, a plazos. Hermosa esquina de familia, con adoquinado pago por ambas calles, a 20 vs. de la avenida Boedo, lo más importante en ese barrio, buen edificio de 2 amplias salas, con balcones y celosías, frente imitación piedra. Comedor, 3 dormitorios, cielo rasos de yeso, luz eléctrica, carpintería cedro, mosaico, aguas corrientes, oficina, etc. Mide 13.85x20. Ad corpus. Base, $ 10.500 incluso una hipoteca de $ 9.800, a 3 años, interés del 8 o|o, Datos, Bolívar 256.
EL DOMINGO 6 de abril, a las 4.—F. Abalo. m30

EN FLORES — BUENA CAsa con amplio terreno, calle Terrero 640, a un paso de la avenidas Rivadavia, Avellaneda y Boyacá, ambas con tranvías eléctricos, en un barrio de lujosas edificaciones y hermosas quintas. Edificio de 6 habitaciones, jardines, árboles frutales, adoquinado pago. Su terreno mide 19x47.50. Ad corpus. Es ideal para una hermosa quinta. Base, $ 9.000. Datos, Bolívar 256.
EL DOMINGO 6 de abril, a las 3.30.—F. Abalo. m30

ENTRE RIOS Y CASEROS— Casita renta Solís 2168 y 72, calle asfaltada y un selecto barrio de familia y comercio y al lado de importantes avenidas. Edificio de sala y 4 piezas, aguas corrientes, oficinas, etc. Su terreno mide 9 varas por 27. Ad corpus. Base pesos 3.000. Seña 8 o|o. Comisión 2 o|o.
EL JUEVES 10 de abril a las 3.30 en mis oficinas Bolívar 256.—F. Abalo. a4

Francisco Romano

BASE $ 38.000 EN BARRAcas. Casa y corralón, calle Suárez 1935-53 y Universidad 748, a dos cuadras de la avenida Montes de Oca y una de Vieytes, con tranvías 18, 43 y 74 al frente. Mide por Suárez 24x37 varas, galpón con herrería, 2 galpones más con altillos y tirantería de hierro y cemento, 44 pesebres, etc. Por Universidad, mide 10x30 varas. Consta de 4 salas con balcones bajos y altos, w. c., frente imitación piedra, persianas y carpintería cedro, cloacas pagadas. El adoquinado municipal al día y el comprador se hará cargo del adoquinado a pagar de 1.536.52 $ pagaderos por 194.75 $ cada semestre. La superficie total en conjunto es de 1.145 v. c. Ad corpus.
EL DOMINGO 6 de abril, a las 4, allí. v6

CON 5.500 $ Y EL RESTO en cédulas, se adquieren dos propiedades, una esquina moderna que costó más de 50.000 pesos. Venta forzosa por ausentarse su dueño a Europa y tengo orden de vender a cualquier oferta arriba de la base regalada de 24.000 $ incluso 18.500 cédulas, calle Plaza 1115-19, esquina Rosetti. Dista una cuadra de Triunvirato, 1 1|2 c. de la estación Lacroze en construcción y pocas cuadras de la avenida Bella Vista. Mide 16.50 por 31.50 varas. Consta de negocio, con grandes vidrieras, cortinas metálicas, sótano, 2 salas, 1 hab. alta, baño, cocina, etc. El número 1119, consta de sala, 2 dormitorios, 1 hab. alta, baño, luz eléctrica, w. c., persianas y carpintería cedro, preparada para altos, frente imitación piedra, adoquinado pago, incluyéndose en la venta los armazones del negocio.
EL DOMINGO 6 de abril, a las 3, allí. Acepto ofertas particulares. v6

BASE $ 13.500, en LA BOCA sobre el Riachuelo, casa calle Magallanes número 930, entre Zárate y Garibaldi, a una cuadra del puerto, donde produce la renta segura. Mide 10x40 varas. Consta de 14 hab., varias cocinas, bajos y altos, piletas de lavar, baño, w. c., adoquinado y cloacas pagas. Renta 3.000 $ anuales.
EL DOMINGO 6 de abril, a las 5, allí. Datos, Cangallo 521 y Olavarría 589, U. T. 4914, Avenida. v6

Juan L. Colombo (hijo)

EN LANUS, VILLA GENEral Paz, Avellaneda. Por orden del Banco de la Provincia de Bs. Aires, sección Hipotecaria. La finca calle Dr. Nicanor Basavilbaso número 4546. Terreno de 9m30 por 41 metros en un costado y 40m63 en el otro. El edificio consta de pieza; comedor, baño y cocina. Empedrado totalmente pagado.
EL DOMINGO 6 de abril, de 1919, a las 3 p. m., sobre la misma con la base de pesos 5.500 m|n. Grandes facilidades de pago: cuarta parte al contado y el resto en hipoteca a 10 años pagaderos por cuotas. Interés 8 o|o anual. Seña, 10 o|o. Comisión, 2 o|o en el acto del remate. Por más detalles, dirigirse al martillero o al Banco.—Juan L. Colombo (hijo), Avellaneda. v6

Felipe Centeno

JUDICIAL — EN LA PAMPA
EL DOMINGO 6 de abril, sobre los mismos terrenos. Por disposición del señor juez de primera instancia en lo civil de la capital doctor Matías Mackinlay Zapiola, secretaría del autorizante, en el juicio sobre ejecución hipotecaria seguido por la Compañía Mercantil Argentina contra Miguel Giacomino procederé a vender en pública subasta y al mejor postor los siguientes inmuebles situados en La Pampa.
PRIMERO: Un lote de terreno con todo lo edificado, plantado y demás adherido al suelo, con una instalación de panadería existente en dicho edificio, como igualmente un terreno de quinta situado en el pueblo Agustoni, todo lo que forma parte del lote veintiuno, fracción B., sección primera del territorio nacional de la Pampa Central, señalado en el plano especial de dicho pueblo con la letra I de la manzana veintiocho y está compuesto de quince metros al Noreste por cincuenta de fondo, lindando al Noreste, calle en medio con terreno de la estación del ferrocarril Pacífico, al Sureste con los lotes J. y K., al Sudoeste con el B. y al Noroeste con el H., todos de su manzana. Base para la venta del inmueble ocho mil quinientos pesos moneda nacional ($ 8.500 m|n).
SEGUNDO: Un terreno de quinta con todo lo edificado, clavado, plantado y adherido al suelo, ubicado en la misma localidad, designado en el plano especial de subdivisión con el número treinta y nueve, compuesto de cuatro hectáreas ochenta y cuatro áreas, lindando por el Noroeste con la quinta número treinta, por el Noreste con la treinta y ocho, por el Sudeste con la cuarenta y siete y por el Sudoeste con las manzanas números veintiocho y veintiseis, todas calles en medio. Base para la venta del inmueble, tres mil quinientos pesos moneda nacional ($ 3.500 m|n.)
TERCERO: Una suerte de quinta con todo lo edificado, plantado y demás adherido al suelo ubicada en el referido pueblo Agustoni que forma parte del lote veintiuno, fracción B., sección primera del territorio nacional de La Pampa Central y designado en el plano respectivo con el número cuarenta y siete, compuesto de cuatro hectáreas noventa y cinco áreas y lindando al Noreste con la quinta cuarenta y ocho, por el Sureste con la cincuenta, por el Noroeste con la treinta y nueve y por el Sudoeste con las manzanas cuarenta y uno y cuarenta y dos, todos los rumbos calle en medio. Base para la venta del inmueble, cuatro mil pesos moneda nacional ($ 4.000 m|n.) Seña 8 o|o. Comisión 3 o|o. Por datos a Felipe Centeno, calle Gil 209, Santa Rosa, secretaría, Marzo 5 de 1919.—Felipe Centeno. v8ab.

EMILIO C. LAMAS

JUDICIAL

Sobre la estación Maggiolo (F. C. C. A.) y próximo a Venado Tuerto, Sancti Spiritu, San Eduardo y Arias del F. C. C. A.

2.689 hectáreas de campo

fraccionadas en 86 lotes, desde 3 hectáreas a 694 hectáreas.

Base desde $ 46.66 a $ 233.23 la hectárea

1|3 parte al contado, 1|3 parte a 1 año y 1|3 parte a 2 años de plazo, con 7 o|o de interés.

El DOMINGO 6 de abril

en Venado Tuerto, a las 2 p. m., en el Hotel de Londres. Planos y detalles, solicítense en el escritorio de los señores Lejarza, Güena y Somoza, Córdoba 958 (Rosario). v6

JUDICIAL—En MAGGIOLO provincia de Santa Fe. Quintas, chacras y una fracción de campo, de acuerdo con el siguiente

EDICTO JUDICIAL

Por disposición del señor juez de primera instancia en lo civil de la capital de la República, doctor Pedro V. Meléndez, secretaría del autorizante, se hace saber por el término de quince días en el "Boletín Judicial" y 20 días en LA PRENSA que en el expediente registrado al folio 439, libro tercero, año 1918, ha sido nombrado el martillero señor Emilio Lamas para que proceda a la venta en pública subasta el día 6 de abril del corriente año, a las 2 p. m. en el hotel Londres, del pueblo de Venado Tuerto, F. C. C. A., de un campo ubicado en la provincia de Santa Fe, departamento de General López, distrito de Maggiolo compuesto de 2.689 hectáreas, 96 áreas y 31 centiáreas. Mide 3.809.49 metros al Norte, lindando con Lucero Zepelli, ejido del pueblo de Maggiolo y Vicente Gallo; 3.897.20 metros al Sur, lindando con F. Degiovanni, J. A. Basauri y P. Valetti; 6.928 metros al Oeste, lindando con M. C. Pueyrredón, Nicasia C. Martínez Reinaldo Laboureau y S. Roonoy y 6.928 metros al Este, lindando con Benito Beraza, Luis Moris y Bertelle D. Zubasti. La venta se efectuará en lotes, habiendo sido dividido en 48 quintas, cuyas superficies varían de 3 hectáreas a 11 hectáreas, 6.154 metros cuadrados con bases desde $ 180 a $ 233.33 m|n. la hectárea y 37 chacras cuyas superficies varían de 17 hectáreas, 4.925 metros cuadrados a 96 hectáreas, 6.900 metros cuadrados con bases desde $ 68.67 a $ 186.67 m|n. la hectárea y un lote de campo compuesto de 694 hectáreas, 47 áreas y 40 centiáreas con base de $ 46.67 m|n. la hectárea. El precio podrá ser abonado una tercera parte al contado, una tercera parte a un año de plazo y una tercera parte a los dos años con siete por ciento de interés anual, pagadero por semestres anticipados y con garantía del mismo bien, los compradores que hicieran uso de esa facilidad deberán, salvo el pago de la primera cuota efectuar los pagos subsiguientes como asimismo el importe de los intereses depositándolos en el Banco de la Nación Argentina de esta capital o en la sucursal del mismo Banco en Venado Tuerto o Rosario en una cuenta especial a la orden conjunta de los señores Vicente Casillo y Anselmo R. Simois. Las escrituras deberán otorgarse por ante los escribanos señores Rivarola y Del Río en la capital federal, señor Eusebio Zabalía, en Rosario, o el señor Alcides S. López, en Venado Tuerto. El martillero está autorizado para percibir de los que resulten compradores el 8 por ciento de seña a cuenta de precio y el 2 por ciento de comisión que será a cargo de los mismos. Buenos Aires, marzo de 1919.—Dolahaye, secretario. Planos y otros informes en mi escritorio, Córdoba 958, Rosario y en Buenos Aires en el escritorio de los señores Casares Hermanos y Diehl, Sarmiento 357.—Emilio Lamas. v6

F. González Elizalde

San Martín 92 — U. T. 1592, Av.

LOS CAMPOS DE LA SUCEsión de Alejandro de Ortúzar, en Río Negro, 10.000 hectáreas divididas en 3 lotes. Venta como judicial por división de condominio entre herederos todos mayores: es, sin exageración, uno de los mejores campos de esa región, es apto para ganadería y agricultura, está totalmente alambrado, con 7 hilos, agua excelente y abundante a 4 y 8 metros, en 5.000 hectáreas que tiene de valle, tiene pozo, jagüeles, etc., está arrendado sin contrato, ubicado en la sección VI, letra A, lote No. 20, figura en el plano de Río Negro a nombre de Alejandro de Ortúzar. Linda: al Norte con Augusto Bordelois, al Este Fermín Aguinaga, al Oeste con Zonco y Cía., y al Sur con la sucesión de Saturnino Hugues; a 4 leguas de la Colonia Conesa y 6 de la Colonia General Frías, hay un proyecto de ferrocarril de Río Colorado a Puerto San Antonio que cruzará dicho campo, con probabilidades de hacerse una estación en el mismo, los materiales para este ferrocarril están depositados en la estación Río Colorado, factores que hacen de este negocio una excelente compra. Se visita por Río Colorado de donde parten todos los días automóviles que dejan a poca distancia del campo en venta. También puede visitarse por Puerto San Antonio y estaciones Juan de Garay y Darwin. Base, 5 $ la hectárea.
EL JUEVES 10 de abril a las 3 p. m. en mi escritorio, San Martín 92, Buenos Aires. Por informes y mayores datos pídanse en mi escritorio, San Martín 92. m.30

SOBRE LA AV. RIVADAvia. Lindo terreno entre edificios con cerco y vereda pago. Av. Rivadavia entre Araujo y Corvalán. Mide: 9x54 varas. Lote No. 5, manzana 19. Base, 5 $ la v. c. muy barato. El adoquinado al frente es municipal y se dará pago hasta el día de la escrituración. Visítese que es lindo negocio.
EL DOMINGO 6 de abril a las 3 p. m. Informes, San Martín 92. m.30

CASA QUINTA POR $ 1.500, en San Miguel. Una verdadera pichincha Calle Narciso esq. Santiago. Tiene 6 dormitorios, cocina, w. c., galponcito, terreno de 4.100 varas, es conocida por la antigua quinta de Almeyda y la ocupa Fermín Mejgar. Base, $ 1.500.
EL JUEVES 10 de abril a las 3 p. m. en mi escritorio, San Martín 92. m.30

AV. RIVERA Y SERRANO 1108 al 12. Bonita casita con $ 4.500 en cédulas. Base, 6.000 $ incluídas las cédulas. Consta de sala con frente de piedra artificial, zaguán, 3 dormitorios, cocina, w. c., patios mosaicos, aguas corrientes, adoquinado, etc., todo pago. Visítese.
EL DOMINGO 6 de abril a las 4 p. m. Informes, San Martín 92 —F. González Elizalde. m.30

SOBRE RIVADAVIA — EN Flores, la más linda casa de ese barrio Azul 67, muy regia, 7 habitaciones y dependencias, en amplio terreno. Base pesos 15.000 a plazos.
EL DOMINGO 13 de abril a las 3 p. m. Después detalles. Datos, San Martín 92. v5

EN EL MISMO CENTRO DE Almagro, sobre la Av. Rivadavia el subterráneo y el Once. Notable terreno con edificios que producen renta Sadi Carnot 219 y Av. Díaz Vélez. Mide 15 por 33. Base, pesos 15.000 o sea pesos 30 la v. c. muy barato.
EL DOMINGO 13 de abril a las 4 p. m. Después detalles. Datos San Martín 92. v5

Andrés Corvetto

AMPLIA CASA HABITAción. Al Oeste. A dos cuadras de Triunvirato y del Parque Centenario Lavalleja 178, entre Atacama y Camargo. Paraje alto, rodeado de tranvías y avenidas. Edificio sólido, en gran terreno. Venta terminante. Base, $ 17.000.
EL DOMINGO 6 de abril, a las 4, en la misma. 16v28 por 57v80. Sala, 3 dormitorios, comedor, baño, cocina, pieza alta, glorieta, gallinero, parral, jardín árboles frutales, adoquinado pago, cloacas, aguas corrientes, luz eléctrica, etc. Visítese de 3 a 5 p. m. Informes, Reconquista 331.—Andrés Corvetto. a1

AYARRAGARAY SCHINDLER GOWLAND

5000 hectáreas de campo especial

"SANTA ELVIRA"

Parte de la "COLONIA TREQUEN"

Rodeada por las estaciones Villa Sauze, Banderaló, Ojeda y Larroudé, del F. C. Oeste, y situada en la Sección Primera de la Pampa Central. Sin base.

EL SABADO 26 DE ABRIL

a las 2 p. m., en nuestro local de ferias de Villa Sauze, F. C. O., remataremos esta importante fracción de campo, dividida en lotes de 100 a 200 hectáreas, con las siguientes facilidades de pago: 25 o|o al contado, en el acto de escrituran, 25 o|o a un año de plazo, 25 o|o a dos años y 25 o|o a tres años, con el 7 o|o de interés anual.
Campo desocupado y de entrega inmediata.
En esta semana quedará terminada la mensura y rogamos a las personas interesadas en obtener planos, que nos envíen su dirección para remitírselos tan pronto estén listos.
Es campo muy parejo, con muy buena agua y especial para alfalfar, estando rodeado de importantes establecimientos ganaderos y colonias.
La escritura se extenderá ante el escribano señor Felipe I. Ibáñez. Títulos perfectos. Seña, 8 o|o. Comisión, 2 por ciento. — Ayarragaray, Schindler y Gowland, Lavalle, 757. v12

Adolfo Calvete

BUENA CASITA EN SAAvedra.
EL DOMINGO 6 de abril a las 2.30 p. m. remataré sobre la misma casa avenida Forest 3461 entre las de Núñez (adoquinada) y Manuela Pedraza. Edificio compuesto de 2 habitaciones, cocina, w. c., etc. y terreno de 10 varas de frente por 50 de fondo. Base definitiva pesos 3.000 con facilidades de pago. Exigiré 8 o|o de precio y 2 o|o de comisión. Puede visitarse. Otros informes, Avenida de Mayo 695.—Adolfo Calvete.

EN 24 MENSUALIDADES — 5 lotes en Belgrano.
EL DOMINGO 6 de abril a las 4.30 p. m. remataré sobre los mismos, 5 lotes situados en calle Freyre entre las de Iberá y Quesada, señalados con los números 1 al 5 de la manzana K. Superficies totales varían desde 537 varas cuadradas hasta 626 v. c. Venta sin base, a liquidar en 24 mensualidades sin interés. Exigiré 3 mensualidades en el acto del remate a cuenta de precio, 3 al recibo de la libreta dentro de los 5 días del remate y las 18 restantes se pagarán en la administración de propiedades del Banco de la Provincia del 1 al 5 de cada mes. Títulos perfectos debiendo escriturarse por ante la escribanía del señor Carlos de la Torre, Avenida de Mayo 651. Comisión 2 o|o, a cargo del comprador. Otros informes a mis escritorios, Avenida de Mayo 695.—Adolfo Calvete. m30

*HERMOSO TERRENO en Co*ghlan. Con adoquinado pago.
EL DOMINGO 6 de abril a las 3.30 p. m. remataré sobre el mismo un lote de terreno situado en la calle Bebedero 4052 que mide 10 varas de frente por 50 de fondo. Espléndido paraje todo edificado. Base definitiva pesos 6 la vara cuadrada. Exigiré 8 o|o a cuenta de precio y 2 o|o de comisión. Otros informes Avenida de Mayo 695. —Adolfo Calvete. m30

Nicolás A. Calvo

Vendida particularmente

*CASA NEUQUEN 537 EN*tre Acoyte e Hidalgo, con los tranvías 84 y 86, a una cuadra del subterráneo, y de los tranvías números 2 y 5. Construída en terreno de 8 metros 48 centímetros de frente al Sur, por 85 metros 48 cts. de fondo en el del Oeste y 9 metros 65 cts. de contrafrente. Consta de 3 habitaciones grandes de material y 1 chica, cocina, w. c., patio mosaicos, gas, luz eléctrica y aguas corrientes, fondo con árboles frutales, etc., con grandes facilidades. Base, pesos 12.000 moneda nacional, incluída hipoteca de pesos 7.000.
EL DOMINGO 6 de abril de 1919 a las 3.30 p. m. procederé al remate de la citada casa, en la misma. Reconoce una hipoteca de pesos m|n. 7.000, estando reducida a pesos 6.688.88 m|n. pagadero en mensualidades de 85.55 pesos m|n. Adoquinado pago. Títulos perfectos. El comprador deberá abonar en el acto del remate, el 8 o|o como seña, a cuenta del precio y el 2 o|o de comisión a su cargo. Para más datos a mi oficina Lavalle 546, Buenos Aires.—N. A. Calvo. m26

José Balocchio

Avenida AVELLANEDA 2335 al 41, hermosa casa a todo costo con 1.100 v. c. de terreno, sala Luis XV, 2 balcones, frente imitación piedra, 4 dormitorios, comedor que cuadra a su patio, baño, cocina, antecomedor, 2 piezas de servicio, galería material, cielos rasos de yeso, mosaicos y a más un galpón de material de 5 por 10 metros para fábrica o garage, jardín, luz eléctrica, adoquinado pago. Base 27.500 pesos con plazos.
EL DOMINGO 6 de abril a las 5 p. m. allí. Pidan planos v6

EN FLORES — VARELA 538 y Directorio a 5 cuadras de Rivadavia, subterráneo, plaza e iglesia, terreno de ideales medidas. 10.50 por 59 vs. Edificio de 3 piezas, baño, cocina, cloacas, galería, cielos rasos de yeso, mosaicos, frutales, adoquinado pago. Base pesos 8.000 a plazos.
EL DOMINGO 6 de abril a las 4 p. m. Allí. v6

FLORES — CASA, PILLADO 858. Base pesos 800 y 2.000 cédulas B. H. Nacional, 2 piezas, cocina, galería, verja y cercada de material, terreno de 10 por 30 varas.
EL DOMINGO 6 de abril a las 3 p. m. Allí. v6

FLORES — CASA, PILLADO 866. Base pesos 1.250 y 2.000 cédulas B. H. Nacional. Sala, 2 piezas, cocina, galería, terreno de 10 por 30 varas.
EL DOMINGO 6 de abril a las 5 p. m. v6

FLORES — CASA, PILLADO 861. Base pesos 2.000, a plazos, comedor: 3 piezas, cocina, patios de mosaicos, cercada de material. Terreno de 10 por 36 varas.
EL DOMINGO 6 de abril, a las 3 p. m. v6

FLORES — CASA, LOBOS 2596 esquina Pillado. Base pesos 3.500 a plazos. Sala, balcón, frente imitación piedra, una pieza, cocina, galería, cielos rasos de yeso, mosaicos, todas con aguas corrientes y a 2 cuadras de Varela.
EL DOMINGO 6 de abril a las 3 p. m. Allí. Datos, Reconquista 144, U. T. 646, Avenida. v6

J. E. Campos

CON CEDULAS — LA CASA ideal para vivir. Edificio moderno. Terreno amplio. Mucho aire, mucha luz, mucho sol. Ubicación sobresaliente. Precio ínfimo. Facilidades de pago. Vale decir, un conjunto poco común de factores, que realzan y recomiendan este negocio. Bogotá 3714 y 3716, entre Esperanza y Bahía Blanca. El mejor paraje de Floresta, a media cuadra de la plaza e iglesia, a tres cuadras de Rivadavia y a dos de la estación del F. C. O. Hermosa casa moderna, con espléndida arboleda. Base, $ 12.000, incluso 6.500 cédulas.
EL DOMINGO 6 de abril, a las 4, en la misma. Mide 10.61 varas por 49.52. Frente imitación piedra con balcón; puerta de calle de cedro; portón de hierro para entrada de auto; zaguán con mayólicas; vestíbulo, sala, comedor, dos dormitorios, baño, cocina con económica, pieza servicio, pileta lavar, fondo con hermosos frutales, gallinero, luz eléctrica, adoquinado, pago. Visítese de 9 a 11. Informes, San Martín 92.—J. E. Campos. m30

ESPERANZA 268, ENTRE Bacacay y Bogotá. Con toda exactitud, la ubicación más descollante de Floresta. A una cuadra de la estación del F. C. O. y a dos de Rivadavia. Un notable terreno, con cerco de pared, que está reclamando el edificio apropiado a su importancia. Sin base.
EL DOMINGO 6 de abril, a las 4, en el mismo. Mide 10 varas por 20. Está cubierto por espléndidos frutales. Adoquinado pago. Informes, San Martín 92.—J. E. Campos. m30

MUEBLES Y MERCADERIAS EN GENERAL

Guerrico y Williams

DE LA SEÑORA JACKSON en Hurlingham, Villa Julia, los muebles y demás enseres que adorna su casa habitación. Juego de comedor inglés con sillones y sillas, loza, cristalería, lindos grabados, sofá, cofre de madera, estante biblioteca, juego tapizado para sala o fumoir, biblioteca, escritorio de señora, muebles ingleses para dormitorios, camas de hierro y bronce, guardarropas, armario Luis XV de nogal, juego dormitorio de pino tea con gran armario, colchones de lana, frazadas, útiles de cocina, mesas y alacenas, heladera de roble, etc. etc.
EL DOMINGO 6 de abril a las 2 de la tarde. Exposición el sábado. Comisión 10 por ciento. a2

*RICOS MUEBLES EN nues*tra casa B. Mitre 757. Buena biblioteca inglesa de caoba, y juego tapizado en felpa azul con sus correspondientes cortinados, dormitorios ingleses de roble ahumado, id de citronnier y marquetería, otro de caoba, linda mesa directorio de roble y ricos escritorios de cortina, con gran surtido de muebles importados para escritorio, juegos de cuero, id de mimbre, varios juegos comedores diferentes estilos, arañas de madera estilo antiguo y buenos artefactos de luz eléctrica, camas de bronce, juegos de sala, un gran surtido de adornos finos, de Sevres, Copenhague, Nancy y lindos jarrones del Japón, adornos de metal plateado para comedor, buenos cuadros al óleo e infinidad de adornos, loza, cristalería, cortinados y alfombras, artículos sanitarios, 14 grandes sofáes tapizados para bar o club, gran surtido de muebles sueltos e infinidad de mercaderías para moblajes. Automóvil norteamericano con capota para campo, etc., etc.
EL LUNES 7 de abril, a la 1 de la tarde y a las 8 de la noche, para continuar el martes y miércoles a la 1.30. Comisión 10 por ciento.—Guerrico y Williams. a5

Ernesto Costa

HOY y MAÑANA

REMATARE SIN RETIRAR lote todas las existencias del depósito de mercaderías de tienda y mercería sito calle Boedo 1262, por orden de su dueño, señor Daniel Lago y por liquidación definitiva de negocios. Más de 260.000 pesos a venderse en lotes grandes especialmente para comerciantes, en el mismo, a la 1.30 p. m. Comisión, 10 por ciento. Seña a satisfacción. 1p

MAÑANA — ARMAZONES de cedro, mostradores, fiderea, fiambrera, galpón y cocinas de hierro y todos los saldos se liquidarán. No falten los pichincheros. 1p

AYERZA CULLEN & SEOANE

Socios: Isaac Ayerza, Huberto Cullen Ayerza, Ramón M. Seoane

LOS LUNES Y JUEVES, A la 1 de la tarde, remate de comestibles, bebidas, ferretería, artículos rurales, tienda y mercería. En nuestra casa, Defensa número 183 al 193. perm.

*FABRICA COMPAÑIA NA*cional de camas y elásticos. Todas las maquinarias, existencias e instalaciones. Máquinas para talleres mecánicos y herrerías, máquinas para aserraderos y carpinterías mecánicas, máquinas para fábricas de camas y colchones elásticos: 1 torno mecánico paralelo de 2.50, 1 cepilladora para hierro, 1 radial alta velocidad, 1 agujerear Cincinati, 1 id alta velocidad, 1 esmeriladora, 2 cortadoras hierro, 4 dobladoras de caño, 1 gran balancín, 4 punzonadoras a motor, 2 torneras a vapor, 5 garlopas y cepilladoras, 2 machimbradoras grande y chica, 3 sierras sin fin, 4 escopladoras madera, 1 fresadora, 2 estiradoras para elásticos a vapor, 3 trapanos agujerear a vapor, 1 balancín chico, 14 tornos para banco, 1 moldurera, 6 tornos a mano para madera, 4 cilindros, 1 hacer bulones, 1 afilar cuchillas, 8 afiladoras sierra sin fin, 1 sierra circular, 16 tejedoras alambre para elásticos, 8 motores eléctricos de 2, 7 1|2 y 11 H. P., 5 bigornias, 10 cortadoras y punzonadora hierro a mano Weingarten, etc., 1 rebajadora, 2 mandriles, 1 destroncadora, 1 serrucho árbol, 1 motor a nafta 2 H. P., 1 movimiento de bomba cañerías y accesorios, 1 tanque hierro para agua de 15 mil litros, 1 torre para id, herramientas en general para mecánica y fabricación, planchas para enderezar, fraguas, piedras esmeril, cuchillas, básculas, trasmisiones, poleas, correas, instalación eléctrica, 7.500 pies madera pino Brasil y pino tea en tirantes, tablas y listones cortados, preparados para elásticos, 4.500 kilos hierro nuevo, ángulo, cuadrado, redondo, etc., 3.000 kilos caños hierro 3|4 para cama, 4.000 kilos de grampas, arandelas, remaches, bulones, tornillos, bisagras, chavetas, pasadores, puntas, etc., 800 kilos alambre crudo, recocido y cobreado, 20 kilos aluminium polvo, 250 elásticos para cama surtidos, escritorios comerciales, divisiones, vidrieras, y divisiones de pino e infinidad de otros artículos que no se detallan por su mucha extensión. En su local Billinghurst 970.
EL MARTES 8 de abril y subsiguientes a las 2 p. m. se rematarán en lotes por liquidación total de fábrica y cuenta de quien corresponda. Seña, 20 o|o. Comisión, 10 o|o.—Ayerza, Cullen y Seoane.

*7.805 QUESOS SBRINZ So*rrento, Reggianito y Goya con 21.517 kilos. Averías. 5.o remate. En nuestra casa 183 Defensa 193.
EL LUNES 7 de abril a las 2.30 p. m. se rematarán en lotes a gusto de los compradores esta importante partida de quesos con muy poca avería, por orden de las compañías aseguradoras, por cuenta de quien corresponda y como perteneciente a lo salvado del siniestro de incendio, ocurrido en los depósitos de los señores Marré y Cía., Corrientes 3264. Seña 20 o|o. Comisión 10 o|o.—Ayerza, Cullen y Seoane. a4

Guillermo Gowland y Cª

REMATES SEMANALES — LOS MIERCOLES Y VIERNES: comestibles y bebidas, ferretería, tienda, artículos rurales, etc., a la 1 de la tarde, en nuestra casa, Bolívar 351 al 361. perm.

A. Chavin y Cía.

*HOY A LAS 8 p. m. MUE*bles. Un surtido de dormitorios de roble y cedro, varios comedores, roperos, camas de bronce, máquina Singer a bobina, sillas, mesas, juegos de sala, colchones de lana, todo sin base y al mejor postor, B. Irigoyen 1484, U. T. 3399 B. O. 1p

Outerelo y Roca

HOY MOBLAJE

*REMATAREMOS ESTA NO*che a las 8 p. m., en el local de la calle Río Bamba 1122|27, por oponerse el dueño de la propiedad que se efectúe en su domicilio de la calle Ayacucho 2189, los buenos muebles de la señora Guarti H. Essen, que se ausenta a Suecia. Regio piano Malmsjö Goteber, juego de sala dorado, comedor cedro, caoba, mesa 12 cubiertos y sillas, regio juego escritorio importado, buena biblioteca de roble, juego de dormitorio de cedro y caoba, juego dormitorio pino, colchones de lana, colcha crochet, mesa para juego, toilette suelto, sillas, buenas alfombras, máquina Singer, máquina de planchar, armarios, cristalería de Baccarat, loza, adornos de Christofle, jarrones, cuadros, cubiertos, cortinas, arañas, batería de cocina e infinidad de artículos que están en exposición. Visítese todo el día. Llamamos especialmente la atención por el piano; también hay una buena balancita de precisión para químicos o farmacéuticos. Más datos a nuestro escritorio, Rivadavia 714. 1p

R. Lagüela

HOY

A la 1 p. m.

CAFE y CHOCOLATERIA

Santiago del Estero 167

REMATARE POR CESACION de negocio, regia heladera 3 puertas, división con espejo, 2 mostradores, chapa mármol de 2 y 3 metros, sillas, mesas de roble y cedro, depósito para leche, tarros y medidas, vidriera calle con parantes niquelados, bañomaría, plantas, tarros, letrero de precios y calle, cortina yute nueva y todo cuanto existe venderé sin base al mejor postor y a retirar en el día. Seña en cada lote. Comisión, 10 o|o al comprador. Informes a mi oficina, Victoria 1762.—Lagüela. 1p

GERSTEIN Y GUIBERT

2642 CORRIENTES 2642

MUEBLES PIANOS

ANTIGUEDADES, ESTATUAS DE BRONCE Y MARMOL

HOY

A LA 1 Y 8 P. M.

*RICOS MUEBLES DORA*dos para sala, entrando un juego de sala 9 piezas, vitrina, espejo con jardinera, mesas de centro y pedestales con tapa de mármol, espejo con consola, butacas, biombo, todos estos muebles hacen juego, varias estatuas de bronce firmadas, otras de mármol, grandes p. bronces con pedestales, juego de sala Luis XV de nogal de Italia, varios otros de diferentes estilos, 2 ricos juegos dormitorio Luis XVI de cedro enchapados en caoba, buenos bronces cada uno compuesto de gran ropero a desarme, mesa peinar tapa cristal, cama y mesas luz, varios juegos de roble de 2 y semi tres cuerpos todos cameros, otros de nogal y roble Luis XV, rico juego comedor de cedro y caoba, compuesto de aparador, trinchante, mesa y 6 sillas, un juego importado de roble, compuesto de aparador, mesa, estante y 6 sillas, varios otros de roble estilos modernos, otros muy lindos de nogal y roble en Renacimiento, juego vestíbulo, de nogal tallado, otro de roble, otro de mimbre, otros de Viena, juego escritorio moderno de roble y cuero, varios escritorios norteamericanos a cortina de diferentes medidas, otros ministro con tapa de cristal, bibliotecas seccionales de 3 y 6 divisiones, otras bibliotecas de roble, sillones giratorios, prensa copiar, archivos, papeleras, caja de hierro, vitrinita de caoba, estante, musiquero de caoba y bronce, ricas alfombras, arañas eléctricas para sala, comedor, dormitorios y vestíbulos, juguito vestíbulo de roble ahumado, buenos relojes de pared, juego porcelana Limoges, juegos de cristal, juegos lavatorios de metal fino, perchas de vestíbulo, ricas camas de bronce de 1 y 2 plazas, camitas baranda de bronce, guardarropas de 3 cuerpos a desarme, metales finos para adorno y uso práctico, cuadros al óleo y grabados, sillas de Viena, id de roble, id de vaqueta, sillón para enfermos, gramófonos, porcelanas finas para adornos, artículos sanitarios, máquinas de coser, gran sofá antiguo de caoba, cómoda con tocador, armario, sillas, sillones, etc., etc.
HOY SABADO a las 8 de la noche, en nuestra casa, Corrientes 2642. Comisión, 10 por ciento.—Gerstein y Guibert. 1p

CONSULTORIO MEDICO de la casa Lutz y Schulz, en hierro laqueado compuesto de mesa de operaciones, vitrina, lavatorio con frasquera, dos mesas para instrumentos, balde salivera, banquito, etc., etc.
HOY SABADO a las 10 de la noche en nuestra casa, Corrientes 2642. Comisión, 10 o|o.—Gerstein y Guibert. 1p

*PIANOS PERPENDICULA*res de gran formato en muy buen estado, un Gustav Breyer, otro Ropisch, otro Ernest Kraus y varios para estudio.
HOY SABADO a las 9.30 de la noche, en nuestra casa, Corrientes 2642. Comisión, 10 por ciento.—Gerstein y Guibert. 1p

A LA 1 DE LA TARDE, EN nuestro gran sótano, extraordinaria cantidad de toda clase de muebles en juegos y sueltos entrando juegos dormitorios Luis XIV, greco y pino tea, juegos comedor Renacimiento y rinconera, gran cantidad de camas de hierro al laqué, muebles antiguos de caoba, espejos, cristales, máquinas de coser, cómodas, aparadores, armarios, sillas, lavatorios, mesas de comedor, id de bar, id de cocina, camas de madera, catres, arañas, artículos de tienda, bazar, ferretería, heladeras, mostradores, armazones y cientos de artículos especiales para uso de familias y para negocios.
HOY SABADO a la 1 de la tarde, en el sótano de nuestra casa, Corrientes 2642. Comisión, 10 o|o.—Gerstein y Guibert. 1p

B. ARIZTEGUI & Co.

BOLIVAR 336

*MARTES Y SABADOS—RE*mate de artículos de almacén, bebidas, rurales, bazar, ferretería, talabartería, construcción. 1p

HOY — RURALES Y VARIOS 600 rollos alambre púa y liso, tejido para cercos, tranqueras, bebederos, 1.200 postes, medios postes algarrobo, 8.000 varillas y varillones, 5.200 metros caño galvanizado de 1|2 a 2 pulgadas, 3.600 torniquetes dobles y de aire, arados de 3 rejas, rastras, tanques y chapas australiano, 190 paquetes hilo coser bolsas, chapa galvanizada, 180 docenas cepillos para caballos y corralón, bebederos, básculas, portones tejido, escalas económicas, molinos a viento, norias, bombas Bulldozer, sapo y pie molino, cilindros hierro y bronce, 22 lonas para carros y carros, aceites para máquinas y grasas consistentes para carros, 46 gruesas cubiertos, enlozado, 630 botellones y jarras, 460 docenas copas y tubos, bisagras, cepillos y molduras, llaves cocodrilo, morsas, 130 docenas limas, máquina para doblar chapas, id para agujerear, 60 barricas soda, lavar, 3.600 kilos cable, 6 cajones tiros cadena, 5 cajones yuyuillos ingleses, 45 guarniciones para sulkys, carros y jardineras, 360 pecheras para caballos y mulos, bastos, bozales, anteojeras, frenos, estribos, etc., remataremos en lotes en nuestra casa.
HOY SABADO a las 2 p. m.—B. Aríztegui y Cía., Bolívar 330|36. 1p

*HOY — ALMACEN, BEBI*das, 160 bolsas arroz, 116 bultos yerba, 60 bolsas legumbres, 320 cajones conservas, 32 cajones aceite de 1 y 2 kilos, 70 bolsas garbanzos, 56 bolsas nueces, 1.600 kilos cafés en bolsitas, 130 latas especias y cafés molidos, 180 libras de dulce de membrillo, galletitas, 406 formas queso Reggianito y Goya, 36 cajones anchoas, 144 cajones vinos Medoc, Rioja, Moscatel, Jerez, italianos, sidra champagne, espumante, whisky, cañas, ginebras grapa, coñac, aperitivos y licores varios, remataremos en lotes en nuestra casa.
HOY a las 2 p. m.—B. Aríztegui y Cía., Bolívar 330 al 36. 1p

ANTONIO F. SCORZA & Cía.

HOY a las 3 de la tarde HOY

EN NUESTROS SALONES, PERU Y VICTORIA

GRAN STOCK DE MUEBLES

PARA MOBLAJES Y ESCRITORIOS

Por gran exceso de mercaderías remataremos, sin base, al mejor postor, por cuenta de anticipos.

ORQUESTON ELECTRICO completo, pianos estudio, 50 dormitorios importados y fabricación nacional estilos modernos, 48 comedores completos, id con vitrina y bombé, camas de bronce y esmaltadas, colchones de lana, colchas de seda, cortinados y doseles seda artefactos de bronce para electricidad, 15 juegos de seda tapizados, 10 juegos de vestíbulo en roble, juegos al laqué para jardín, escritorios norteamericanos y del país, bibliotecas 2 y 3 cuerpos, sillones giratorios, mesas de máquina y prensa, prensa copiar, cajas de hierro varios tamaños Borges, Basch, Tosca, 25 juegos escritorio en cuero 3 piezas, id en roble tapizados, sillas norteamericanas, 50 docenas sillas de Viena, mesas de comedor, armarios y vitrinas, roperos sueltos, lavatorios y cómodas, cuadros finos al óleo y pastel, estatuitas y petit bronce y una infinidad de artículos y muebles que es imposible especificar.—Antonio F. Scorza y Cía., Perú y Victoria. 1p

José A. Repetto

MAÑANA DOMINGO 6 A LAS 8 de la mañana continuará el remate de los galpones y demás existencias del taller, calle Liniers 684 y cuyo detalle en parte es como sigue y que se liquidará sin retirar lote por desalojo del local. Galpón con 600 chapas, tirantería de hierro, 2 motores eléctricos (continua), 11 y 12 HP., crikes para 12 toneladas, bigornias lisas y de molde, máquina cortadora y perforadora Descowes, punzonadoras patente, sencillas y dobles, 3.000 metros tablones albañil, cortadoras a palancas, bombas Soules y Bromberg, punzonadoras a palanca, caños galvanizados, guinche para barco, caja registradora National, poleas de madera y hierro, cojinetes, cabo sisal, curvadora Decauville, zorras, chata 4 ruedas, charrets, aparejo con carro para 5 toneladas, máquina desagotadora, fragua, tornillos y remaches, tirantería madera, máquina de chanflear, adornos metálicos, herrajes y cerraduras finas, hierros y aceros, bancos para herreros y carpinteros, aparejos, roldanas, cadenas, mostradores y armazones cedro, caños plomo, trasformadores eléctricos, etc., y cuanto se encuentre a la vista el día del remate. Seña a satisfacción. Comisión a cargo del comprador. Más datos en el escritorio del rematador, Maza 915. U. T. 1.000 Mitre. 1p

Andrés R. Galimberti

FABRICA DE CARRUAJES y carrocerías Larrea 341. Sin base, remataré.
EL DOMINGO 6 de abril a la 1.30 p. m. TRES MAQUINAS DE AGUJEREAR, 2 máquinas recalcar, 2 máquinas doblar llantas, máquina doblar trantes, serrucho mecánico, punzonadora, piedra esmeril, máquina colocar gomas, máquinas embujar, fragua, bigornias, morsas, tijera cortar chapa, máquina Singer, criques, juegos terrajas, mazas, estampas, pinzetas, elásticos, varas, trenes varios, seda, balancines, ruedas para milord, bancos carpinteros, artículos de tapicería, bancos, herramientas, tablazos, bujes, piedra de agua, ejes, etc. MILORD LLANTAS DE GOMA, 2 buenos coupés llantas goma, de 4 y 6 asientos, breack nuevos, 4 asientos, sulkys, domadoras y otros coches, motocicletas Indian con sidecar 2 cilindros, 15 guarniciones nuevas para solo y yunta, y mucho que no detallo y que estará a la vista. Datos y prospectos a mi oficina, Lavalle 1344, U. T. 660 Libertad.—Andrés R. Galimberti. v5

Fernando Pessan

JUDICIAL

MAQUINARIAS
MERCADERIAS
ENVASES
INSTALACIONES

EL DIA MIERCOLES 9 DE abril a las 9 de la mañana y a la 1 de la tarde en el amplio local de los fallidos calle Pavón 1364, Avenida.
GRAN FABRICA DE DULCES, CONSERVAS ALIMENTICIAS, ENCURTIDOS, salsa de tomates, etc.
Por orden del síndico liquidador de la quiebra Giraud y Gutiérrez, autos que tramitan en los [illegible] de La Plata por el juzgado del doctor [illegible] Carranza, sec. [illegible] del señor escribano Ramos.
Remataré de acuerdo al detalle que en parte es el siguiente:
MAQUINARIAS: caldera horizontal tubular, un vacuum [illegible] con bomba acoplada, motor eléctrico, condensadores a vapor, 13 máquinas de pelar duraznos, cuatro tachos cobre Bonelli, tacho cobre para 400 litros, tachos para baño-maría con serpentina, tachos serpentina de vacuum, auto-claves [illegible] a vapor, tacho cobre con canilla [illegible] almíbar, canastos cobre para verduras, trituradoras de tomates, trituradoras de frutas, remachadora, agrafadora tambores de hierro, máquina picar carne a vapor, máquina levantar bordes, matrices para grafar, fragua de mecánico, máquina [illegible] cilindrar y levantar bordes y muchas más.
ENVASES: Gran stock de envases de lata para salsa de tomates, pickles y toda clase de conservas mencionadas, frascos de vidrio para pickles, aceitunas, cajones y bordalesas vacíos.
MERCADERIAS: [illegible] cantidad de conservas de tomate, pasta, pesto, anguila, liebre, escabeches, peras, pickles, conserva de tomates en borda, etc., etc.
INSTALACIONES: Poleas, trasmisiones, torniquetes, soportes, correas, columnas hierro, gran cocina económica casi nueva, básculas, baldes, tanques de 2.000 litros, mesas para fábrica, herramientas, bigornia, yunque, etc.
MUEBLES Y UTILES: Escritorio, caja de hierro, mesas, bancos, pupitres, reloj, estantes, caballetes, [illegible], instalación eléctrica, etc., etc.
La fábrica podrá visitarse en los días 6, 7 y 8 de 2 a 5 de la tarde. Seña a satisfacción en cada lote. Comisión, el 10 o|o a cargo del comprador. Más datos en el expediente o en mis oficinas, Lavalle 1224.—Fernando Pessan. a2

E. Reusmann Smith

JUDICIAL

HOY

A LAS 2 DE LA TARDE

MAQUINARIAS
MOTORES
AUTOMOVILES
CARROS
GALPONES
HERRAMIENTAS

y demás existencias

e instalaciones del taller mecánico calle Ituzaingó 1140 (a 3 cuadras de Constitución), comprendiendo: 3 motores eléctricos de 5, 2 y 1 1|2 C HP. en perfecto uso, máquinas de agujerear hierro, sierras sin fin, cepilladoras, tornos, enllantaderos, fuelles, trasmisiones, poleas, bigornias, herramientas de mecánica, carpintería y herrería, 1 auto Clement Bayard 4 cilindros, 1 Unic Bayard 4 cilindros, 1 furgón P. L. 2 cilindros (todo en perfecto estado), un furgón nuevo, 4 carros lecheros, 3 chatas grandes, 2 furgones, 1 caja breack, 1 jardinera panadero, 1 armazón para chata, 120 ruedas sueltas para autos y carros, instalaciones y artículos de electricidad, bancos de carpintero, 1 galpón de cinc de 26 por 10 y otro de 13x7, 2 habitaciones tea machimbrada, techo de cinc, de 13x5; madera suelta, chapas e infinidad de artículos imposible de detallar.
HOY SABADO 5 DE ABRIL a las 2 de la tarde. Orden del señor juez de lo civil doctor Fernández Klappenbach, en autos "Garde de Romero doña Nicolasa, su sucesorio", que tramita ante la secretaría Schatz. Seña a satisfacción en todo lote. Comisión 10 o|o a cargo de los compradores. Más datos, Moreno 1881, U. T. 4187 (Libertad). v5

E. Méndez

ALMACEN — HOY, CALLE Alsina 3202 a la 1.30 remataré $ 5.000 en aceites, conservas, arroz, azúcar, yerba, kerosene, bacalao, galletitas, jabón, duraznos y muchos otros artículos, armazones, balanza, mostrador y útiles. 1p

J. BENJAMIN N. FRIGERIO

LUNES, y JUEVES A LAS 2 p. m. remate de comestibles, bebidas, vinos, bazar, ferretería, rurales, construcción, navales, maderas y varios. 257 Defensa 265. U. T. 5358, Avenida. Coop. Telef. 602, Central.—J. B. N. Frigerio. v6

BACALAO DE NORUEGA ligeramente húmedo 190 cajones de 40 kilos neto, por cuenta y orden de su representante en mi casa 257 Defensa 265. Remataré
EL LUNES 7 a las 2 p. m. Seña 20 o|o. Comisión 10 o|o.—J. B. N. Frigerio. v6

SARACAS EN TABALES — (Averías), 210 tabales de 350 pescados a la vista, sin reclamo, en mi casa 257 Defensa 265. remataré
EL LUNES 7 a las 2 p. m. Seña 20 o|o. Comisión 10 o|o.—J. B. N. Frigerio. v6

Aduana de la Capital

OFICINA DE REMATES (galpón D). Dirección pasando el puente de los diques sobre la calle Belgrano, o sea donde ésta comienza.
LOS DIAS 7 y 8 de abril, a la 1.30 p. m. por orden del señor administrador don Antonio Lozano, se procederá a la venta de una importante cantidad de mercaderías en general provenientes de comisos, rezagos, compras y averías. Las mercaderías se encuentran en exhibición. Seña 20 o|o. Sin comisión. Para más detalles al Jefe. v7

Arturo Barros

COLUMNAS DE HIERRO, caños, rieles, muebles, etc. En "Villa Albertina", próxima a la estación Banfield, F. C. S. a la cual se llega tomando el tranvía eléctrico en esta última estación.
EL DIA 7 de abril a la 1.30 p. m. en la misma Villa Albertina y de acuerdo con el señor Francisco Siritto, venderé al contado y sin base todas las existencias en materiales, a saber: 244 columnas diversas, No. 1 al 4; 295 sombreros 1|8 para columnas, 223 adornos para columnas, 242 bases para columnas, vías Decauville y vagonetas, 1 rollo, 2.000 metros cable cobre 8, 1.000 a 1.500 kilos hierro fundido, 1.000 kilos hierro dulce, 2.000 kilos trozos rieles de 23 kilos de 1 a 8 mts. de largo, 350 mts. caños perforación 1, 1|2, a 15 pulgadas, 420 metros caños común, 1 1|4 a 4 pulgadas, 200 metros caño enchufe 3 a 5 pulgadas, 52 curvas para caño enchufe 3 pulgadas, de 45 a 90 grados, 35 enchufes para caño, 60 cruces para caños, 92 placas para cámaras de válvulas, escritorios, máquina para sumar y escribir, mostrador con reja, prensa copiar, sillas, sofá, reloj, biblioteca, caja hierro, anteojo, una chatita, una americana, báscula, escaleras e infinidad de artículos que no se detallan por su mucha extensión. Puede visitarse en la Villa a todas horas del día. Seña a satisfacción. Comisión 10 o|o a cargo del comprador. Informes, San Martín 459.—Arturo Barros. v5

Basilio E. Chiappori

JUDICIAL — PANADERIA, mecánica, calle Gallo 366 al 370, casi esquina Corrientes remataré
EL LUNES 7 de abril, a la 1.30 p. m. Venta ordenada por el síndico liquidador del concurso formado a don Antonio Iglesias, autos que tramitan por ante el juzgado a cargo del doctor Félix M. y Herrera, secretaría del doctor Casares. Próximamente amplios detalles. Por informes, ocurrir a mis oficinas, Lavalle 1346. U. T. 6253, Libertad. v5

CARLOS ESPEJO

La exposición de muebles al laqué

MAIPU 456

HOY — A LAS 4.30 — Continuando a las 8.30 — HOY

VISITE LA EXPOSICION

CON ORDEN TERMINANTE de vender y sin retirar lote, remataré todas las existencias de la acreditada casa La Exposición de muebles al laqué, Maipú 456, cuyo detalle en parte es el que sigue: buenos juegos completos para vestíbulo, parques y jardines, de los modelos más distinguidos, tipos París, Princesa, Trianon, Princesita, Albania, japoneses, Buenos Aires, Romano, Córdoba, Trébol, Rafael, holandés, marina, etc., jardineras, perchas, pedestales, bancos, tinas, enrejados, un buen surtido de mármoles como ser estatuas, bustos, cofres, ánforas, modelos chicos y grandes, cuadro de estilos, [illegible] arañas de bronce, jarrones y todo el surtido en exposición hasta la hora del remate. Llamo la atención de este remate por tratarse de artículos bien confeccionados y premiados con medallas de oro en la exposición Internacional del Lavoro, Milán 1917, por su solidez y elegancia.
HOY a las 4.30, continuando a las 8.30 p. m., en el mismo local Maipú 456. Visite la exposición.—Carlos Espejo. 1p

Alfredo Toporovsky

*ALMACEN DESPENSA RE*mataré MAÑANA con un total de 5.000 pesos en mercaderías del ramo incluso las instalaciones y útiles del negocio, por orden de sus dueños, en la calle Zapiola 1556. Mañana amplios detalles. Por más datos a mi oficina, Boedo 2015.—A. Toporovsky. 1p

E. T. Núñez

San Martín 645

LAS EXISTENCIAS DE LA hojalatería Australia 2344, Barracas al Norte, armazones, herramientas, tanques, vaseras, baldes, calentadores Primus, caños, 2.000 ks. hierro, 300 ks. cable, báscula, etc., remataré
EL DOMINGO 6 de abril, a la 1.30 p. m. v6ab.

Carlos Sandoz

*CONSULTORIO ODONTOLO*gico, modernamente montado, se remata
EL SABADO 5, a las 8 de la noche, La Plata, 5 núm. 670. Visítenlo. v5

Pomatta y Merlini

HOY

*ALMACEN Y CASA DE CO*mida, por orden de su dueño México 2584, sin base, remataremos
HOY a la 1.30 p. m. buen armazón con luna, heladera con serpentina, mostradores, id chapa cinc, mesas, sillas, estibas, copas, platos, yerba, chocolate, porotos, azul, sardinas, morrones, conservas surtidas Curbera y Pretto, trapos piso, 4 cascos vino El Vasquito, licores y vinos embotellados. Informes en nuestras oficinas, Pozos 747. 1p

JUAN S. MAZZEI

JUDICIAL - HOY

A LAS 5 P. M.

GRAN ZAPATERIA

BERNARDO DE IRIGOYEN 590

CALZADOS FINOS PARA HOMBRE Y SEÑORA

S. Machline

*HOY A LAS 8 p. m. REMA*taré todas las existencias de muebles de la casa Caseros 2833, dormitorios, roperos, mesas, sillas, aparadores, camas, lavatorios y todo lo que está a la vista, puede visitarse todo el día. Hay 2 focos eléctricos de calle modernos. Nadie falte esta noche a las 8 en punto, Caseros 2833.

B. Curutchet

ALMACEN BIEN SURTIDO y buena instalación. Charcas 1840. MAÑANA a la 1.30 p. m. Balanza, vitrina, mostrador, cortina y surtido en comestibles. Mañana detalles.

A. Inchausti

POR DISOLUCION DE LA razón social Luis Subiza y Cía., remataré EL JUEVES 10 de abril y días siguientes, todas las mercaderías en exhibición en el salón [illegible] como ser: zapatería, talabartería, ferretería, bazar, artículos de [illegible], gran surtido de almacén, artículos rurales de campaña, [illegible], aceites y grasas para máquinas, [illegible] cáñamo y sisal, caja registradora, etc. Puede visitarse todo el día.—A. Inchausti, Belgrano 1361.

De la vida diaria

CIGARRILLOS
43
de 20.30.y 40 cts

Es la gran marca Argentina
libre de todos los trusts